



MINISTÈRE DE LA SANTÉ PUBLIQUE ET DE LA POPULATION (MSPP)



DIRECTION D'ÉPIDÉMIOLOGIE, DES LABORATOIRES ET DE LA RECHERCHE (DELRL)

Numéro:260

26 juin 2023 6:00 p.m.

SITUATION ÉPIDÉMIOLOGIQUE DU CHOLÉRA, 25 JUIIN 2023, HAÏTI

50953

TOTAL CAS SUSPECTS

3286

(7 nouveaux)
TOTAL CAS CONFIRMÉS

47091

(56 nouveaux)
TOTAL CAS HOSPITALISÉS

524

(2 nouveaux)
DÉCÈS INSTITUTIONNELS

243

(0 nouveau)
DÉCÈS COMMUNAUTAIRES

17

ÂGE MEDIAN DES CAS HOSPITALISÉS



9238

D'ÉCHANTILLONS REÇUS

9238

DE TESTS RÉALISÉS

35,57%

TAUX DE POSITIVITÉ

ÉVOLUTION JOURNALIERE DES CAS SUSPECTS DE CHOLÉRA, SEPTEMBRE 2022 A JUIIN 2023, HAÏTI

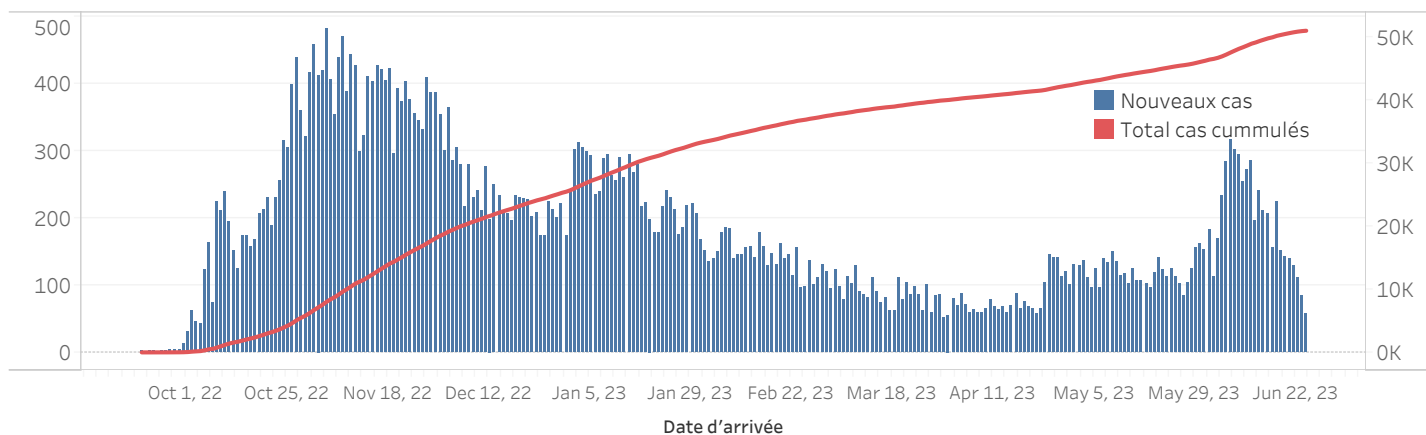

DISTRIBUTION DES CAS SUSPECTS CUMULÉS PAR SEXE JUSQU'AU 25 JUIIN 2023, HAÏTI

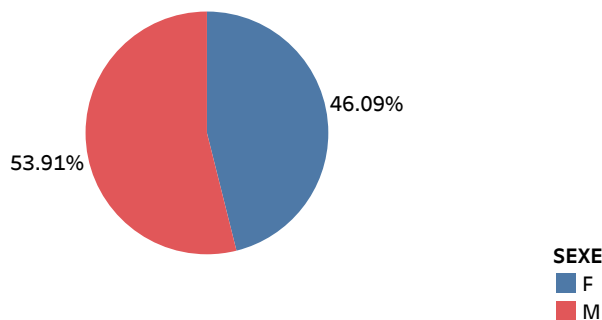

N-B. Les informations contenues dans ce rapport sont actualisées de manière quotidienne et peuvent être modifiées après la classification finale des cas

8DISTRIBUTION DES CAS SUSPECTS CUMULÉS PAR TRANCHE D'ÂGE ET PAR SEXE JUSQU'AU 25 JUIN 2023, HAÏTI

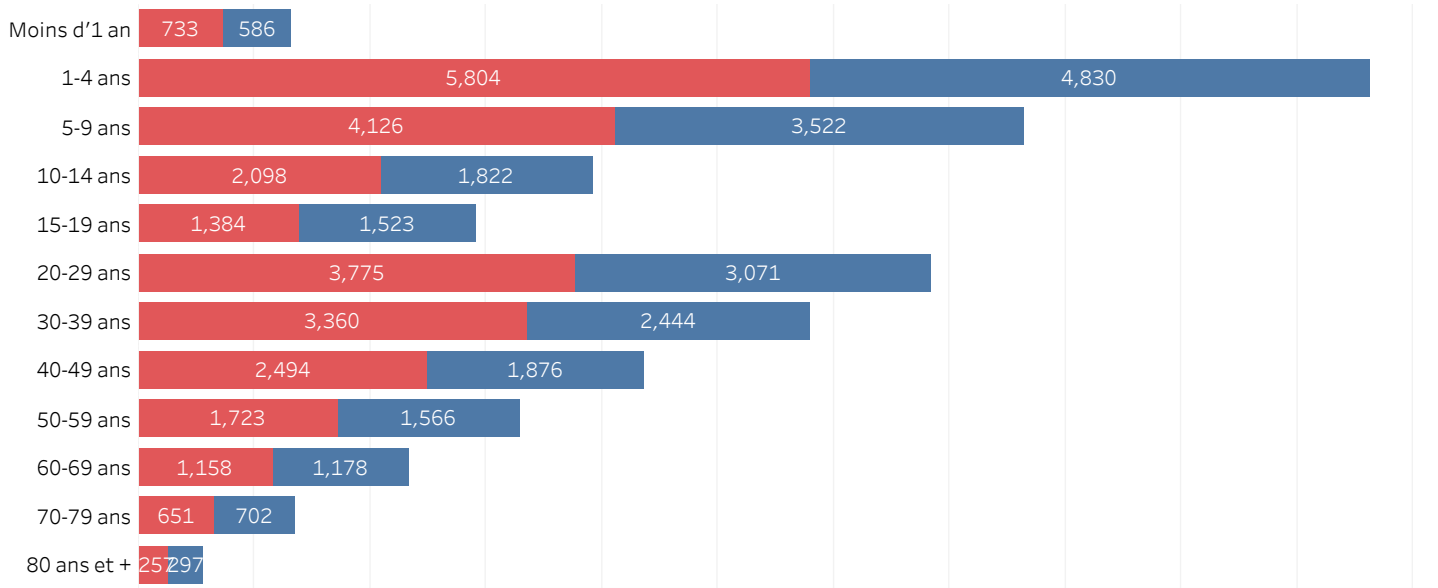

DISTRIBUTION DES CAS CONFIRMÉS CUMULÉS PAR TRANCHE D'ÂGE ET PAR SEXE JUSQU'AU 25 JUIN 2023, HAÏTI

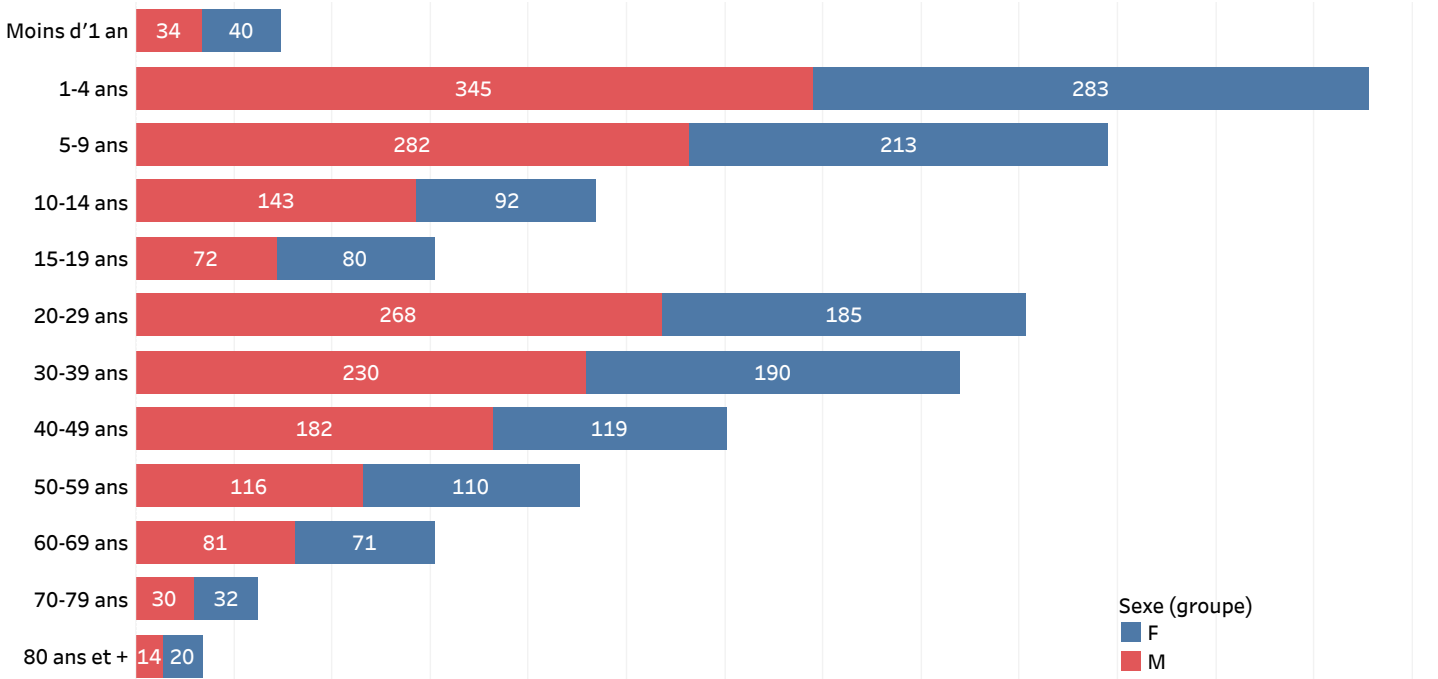

ÉVOLUTION HEBDOMADAIRE DU TAUX DE POSITIVITÉ, 39SE 2022-25SE 2023, HAÏTI

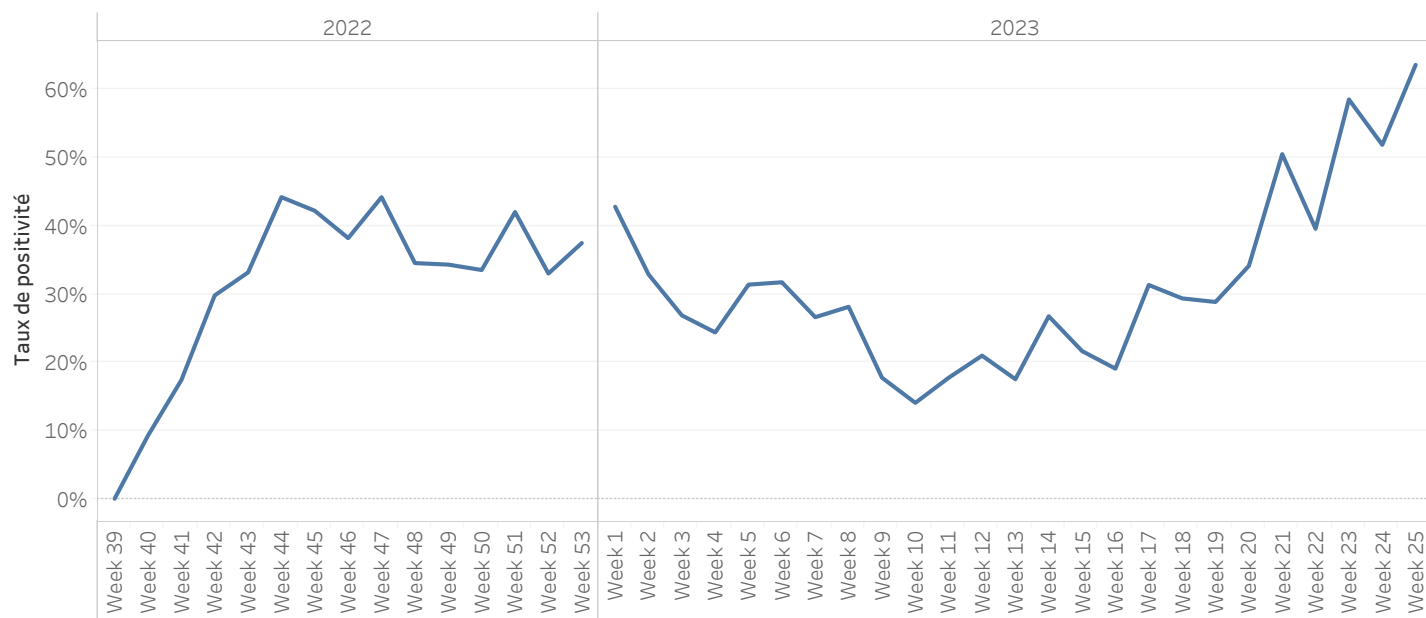

TAUX DE POSITIVITÉ PAR GROUPE D'ÂGE JUSQU'AU 25 JUIN 2023, HAÏTI

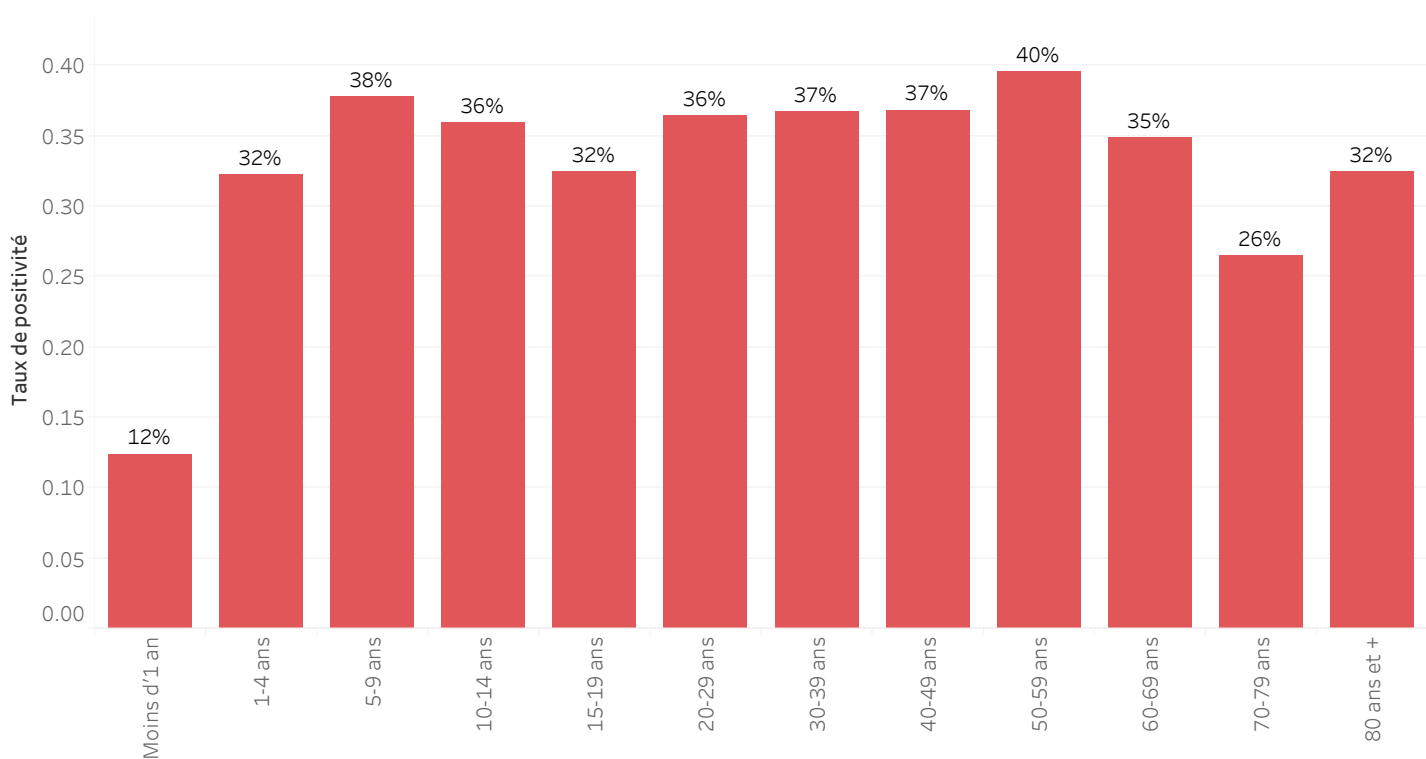

**DISTRIBUTION DES CAS TESTÉS, CONFIRMÉS PAR DÉPARTEMENT ET PAR COMMUNE AYANT NOTIFIÉ DES CAS SUSPECTS
JUSQU'AU 25 JUIN 2023, HAÏTI**

DÉPARTEMENT DE RÉSIDENCE	COMMUNE DE RÉSIDENCE	NOMBRE DE CAS SUSPECTS SAISIS	NOMBRE DE CULTURES DE SELLES RÉALISÉES	NOMBRE DE CAS CONFIRMÉS
ARTIBONITE	Desdunes	115	3	1
	Grande-Saline	332	7	3
	Gros-Morne	260	41	12
	L'Estere	361	26	11
	Saint-Marc	1717	105	14
	Saint-Michel	630	55	17
	Verrettes	573	55	8
	La Chapelle	43	6	3
	Marchand-Dessalines	779	58	28
	Gonaïves	1149	260	43
	Marmelade	5	1	0
	Terre Neuve	5	0	-
	Ennery	115	5	4
	Anse-Rouge	20	1	0
	Petite-Rivière	441	26	1
CENTRE	Boucan-Carre	493	60	15
	Belladère	903	7	4
	Mirebalais	2976	820	312
	Saut-d'Eau	290	77	32
	Savanette	120	12	5
	Cerca-La-Source	1437	27	12
	Cerca-Cavajal	179	11	4
	Hinche	1260	148	31
	Thomonde	268	5	-
	Thomassique	177	11	0
	Maissade	79	8	3
	Lascahobas	1133	81	38
	GRAND-ANSE	Dame-Marie	161	79
Jérémie		310	342	118
Corail		62	12	8
Les Irois		1	5	-
Abricot		7	7	5
Roseaux		30	6	-
Moron		11	13	9
Chambellan		3	4	3
Beaumont		2	1	0
Anse-d'Hainault		34	33	14
Péstel	202	47	18	
Total	Total	16683	2465	823

***Le nombre de cas suspects est inférieur au nombre de cas testés en provenance des communes étoilées dans la 2^{ème} colonne du tableau selon la base de données transmise par le Laboratoire. Ce problème est lié à un retard de rapportage des cas suspects sur DHIS-2 en raison des difficultés confrontées avec les réseaux d'internet.

**DISTRIBUTION DES CAS TESTÉS, CONFIRMÉS PAR DÉPARTEMENT ET PAR COMMUNE AYANT NOTIFIÉ DES CAS SUSPECTS
JUSQU'AU 25 JUIN 2023, HAÏTI (SUITE)**

DÉPARTEMENT DE RÉSIDENCE	COMMUNE DE RÉSIDENCE	NOMBRE DE CAS SUSPECTS SAISIS	NOMBRE DE CULTURES DE SELLES RÉALISÉES	NOMBRE DE CAS CONFIRMÉS	
NORD	Acul-du-Nord	42	3	1	
	Bahon	116	0	-	
	Cap-Haïtien	1703	245	67	
	Qartier Morin	48	3	0	
	Pilate	136	6	4	
	Milot	103	1	0	
	Limonade	56	9	0	
	Dondon	281	43	26	
	Saint-Raphael	379	9	5	
	Bas Limbé	41	5	4	
	Plaisance	359	48	31	
	Limbé	570	104	53	
	Borgne	159	13	9	
	Grande-Rivière	210	0	-	
	Pignon	13	2	-	
	Plaine-du-Nord	104	11	8	
	La Victoire	24	0	-	
	Port-Magot	249	9	5	
	NORD-OUEST	Port-de-Paix	1249	160	30
		Chansolme	45	13	4
Bassin-Bleu		149	37	16	
Saint Louis-du-Nord		860	66	25	
Baie-de-Henne		90	8	4	
Anse-à-Foleur		256	21	10	
La Tortue		125	8	2	
Mole-Saint Nicolas		28	1	-	
Bombadopolis		1	1	1	
Jean-Rabel		45	15	1	
NIPPES	Anse-à-Veau	503	60	13	
	Arnaud	278	29	8	
	Grand-Boucan	4	0	-	
	Baradère	47	0	-	
	Petit-Trou	21	0	2	
	L'Asile	33	28	4	
	Plaisance-du-Sud	32	9	3	
	Fond-des-Nègre	109	75	8	
	Petite-Rivière des Nippes	73	11	-	
	Paillant	58	24	2	
Total	Total général	8957	1223	368	

***Le nombre de cas suspects est inférieur au nombre de cas testés en provenance des communes étoilées dans la 2^{ème} colonne du tableau selon la base de données transmise par le Laboratoire. Ce problème est lié à un retard de rapportage des cas suspects sur DHIS-2 en raison des difficultés confrontées avec les réseaux d'internet.

**DISTRIBUTION DES CAS TESTÉS, CONFIRMÉS PAR DÉPARTEMENT ET PAR COMMUNE AYANT NOTIFIÉ DES CAS SUSPECTS
JUSQU'AU 25 JUIN 2023, HAÏTI (SUITE)**

DÉPARTEMENT	COMMUNE DE RÉSIDENCE	NOMBRE DE CAS SUSPECTS SAISIS	NOMBRE DE CULTURES DE SELLES RÉALISÉES	NOMBRE DE CAS CONFIRMÉS
NORD-EST	Trou-du-Nord***	40	124	7
	Terrier-Rouge***	1	17	0
	Ouanaminth***	522	228	89
	Mombin Crochu	82	40	9
	Carice	54	36	15
	Mont-Organisé	27	19	3
	Perches	70	28	16
	Capotille	33	35	7
	Sante-Suzane	2	0	-
	Vallieres	35	12	11
	Fort-Liberte	79	80	17
OUEST	Carrefour	3568	270	125
	Cité-Soleil	2839	573	188
	Croix-des-Bouquets	1030	288	104
	Delmas	2445	646	253
	Ganthier	52	49	14
	Cornillon	12	0	-
	Kenscoff	105	41	15
	Arcahaie	310	22	13
	Pétion-Ville	2340	670	298
	Port-au-Prince	6699	837	389
	Gressier	226	33	21
	Tabarre	652	378	55
	Petit-Goave	745	206	47
	Grand-Goave	131	39	15
	Léogane	110	21	7
	Thomazeau	89	45	19
	Fond-Verrettes	13	8	0
	Anse-à-Galets	164	18	6
	Cabaret	859	106	82
	Pointe-à-Raquettes	87	2	0
Total	Total général	23421	4871	1825

***Le nombre de cas suspects est inférieur au nombre de cas testés en provenance des communes étoilées dans la 2^{ème} colonne du tableau selon la base de données transmise par le Laboratoire. Ce problème est lié à un retard de rapportage des cas suspects sur DHIS-2 en raison des difficultés confrontées avec les réseaux d'internet.

DISTRIBUTION DES CAS TESTÉS, CONFIRMÉS PAR DÉPARTEMENT ET PAR COMMUNE AYANT NOTIFIÉ DES CAS SUSPECTS
JUSQU'AU 25 JUIN 2023, HAÏTI (SUITE)

DÉPARTEMENT DE RÉSIDENCE	COMMUNE DE RÉSIDENCE	NOMBRE DE CAS SUSPECTS SAISIS	NOMBRE DE CULTURES DE SELLES RÉALISÉES	NOMBRE DE CAS CONFIRMÉS
SUD	Port-à-Piment***	4	8	0
	Cavaillon	16	9	2
	Coteaux	4	3	0
	Chantal	33	2	1
	Saint-Louis	190	18	8
	Les Cayes	367	114	44
	Chardonnière	2	2	2
	Torbeck	35	12	7
	Roche-à-Bateau	1	2	1
	Camp-Périn	44	6	3
	St-Jean	4	4	2
	Fond-des-Blancs***	9	13	9
	Port-Salut	4	8	4
	Les Anglais	77	1	0
	Aquin	120	107	16
SUD-EST	Thiotte	6	0	-
	Belle-Anse***	77	74	38
	Bainet	70	20	10
	Jacmel	645	204	94
	Marigot	124	53	22
	Côte-de-Fer	13	14	4
	Cayes Jacmel	10	3	1
	Anse-à-Pitre	19	2	2
	Grand-Gosier	3	0	-
	La Vallé	15	0	-
	Total	1892	679	270
	Total général		50953	9238

***Le nombre de cas suspects est inférieur au nombre de cas testés en provenance des communes étoilées dans la 2^{ème} colonne du tableau selon la base de données transmise par le Laboratoire. Ce problème est lié à un retard de rapportage des cas suspects sur DHIS-2 en raison des difficultés confrontées avec les réseaux d'internet.

ÉVOLUTION JOURNALIERE DES CAS SUSPECTS DE CHOLÉRA PAR DÉPARTEMENT DE PROVENANCE SEPTEMBRE 2022 A JUN 2023, HAÏTI

Departement ..

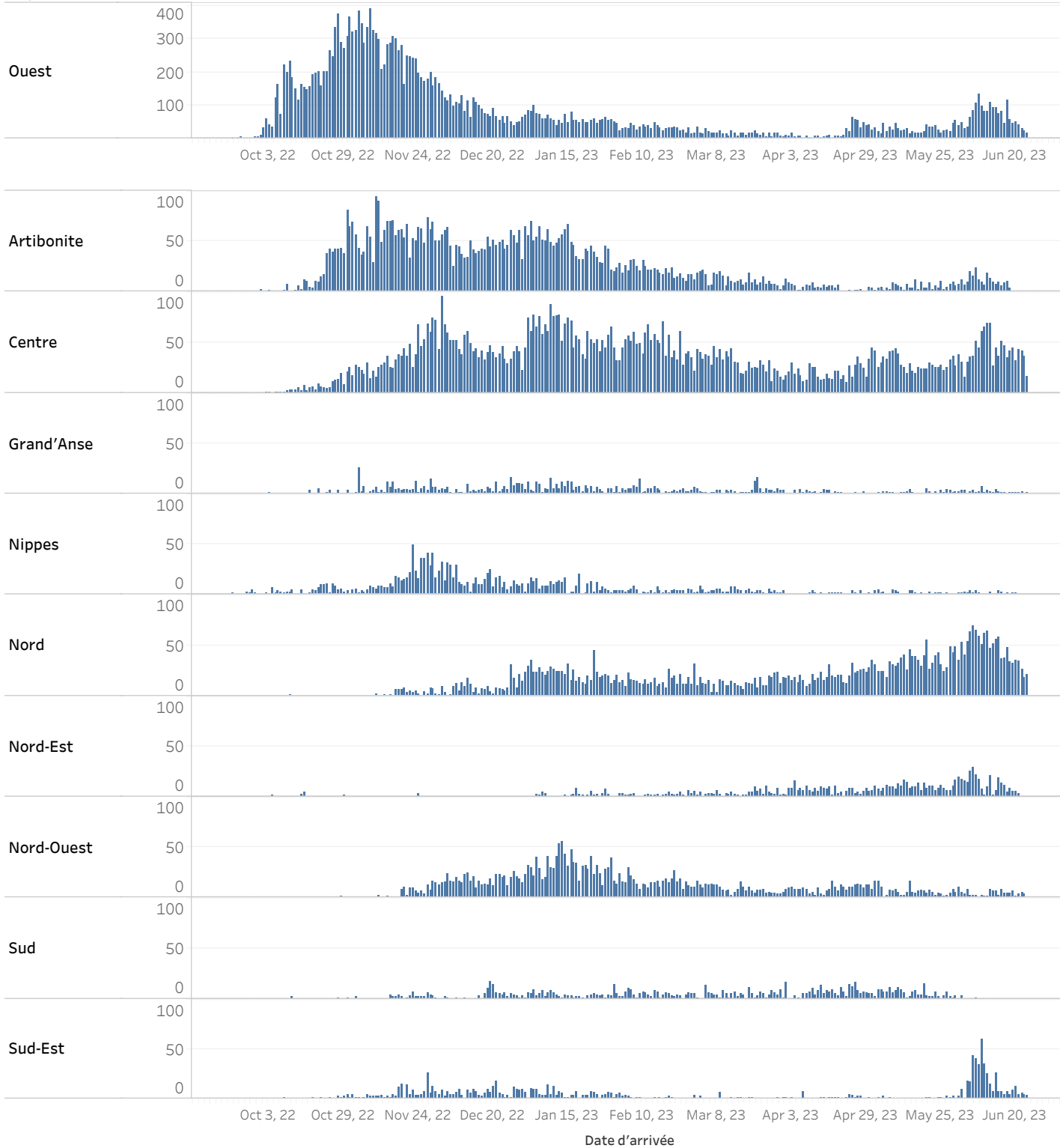

NB: La graduation de l'axe du graphique du département de l'Ouest n'est pas uniforme à celle des autres en raison du nombre de cas journalier qui est beaucoup plus élevé. De ce fait, la comparaison des hauteurs des bars n'est possible qu'entre les graphiques des autres départements. Cependant, les graphiques peuvent toujours servir à suivre la tendance intra et inter départementale.

CARTOGRAPHIE DES CAS SUSPECTS DE CHOLÉRA JUSQU'AU 25 JUIN 2023, HAÏTI

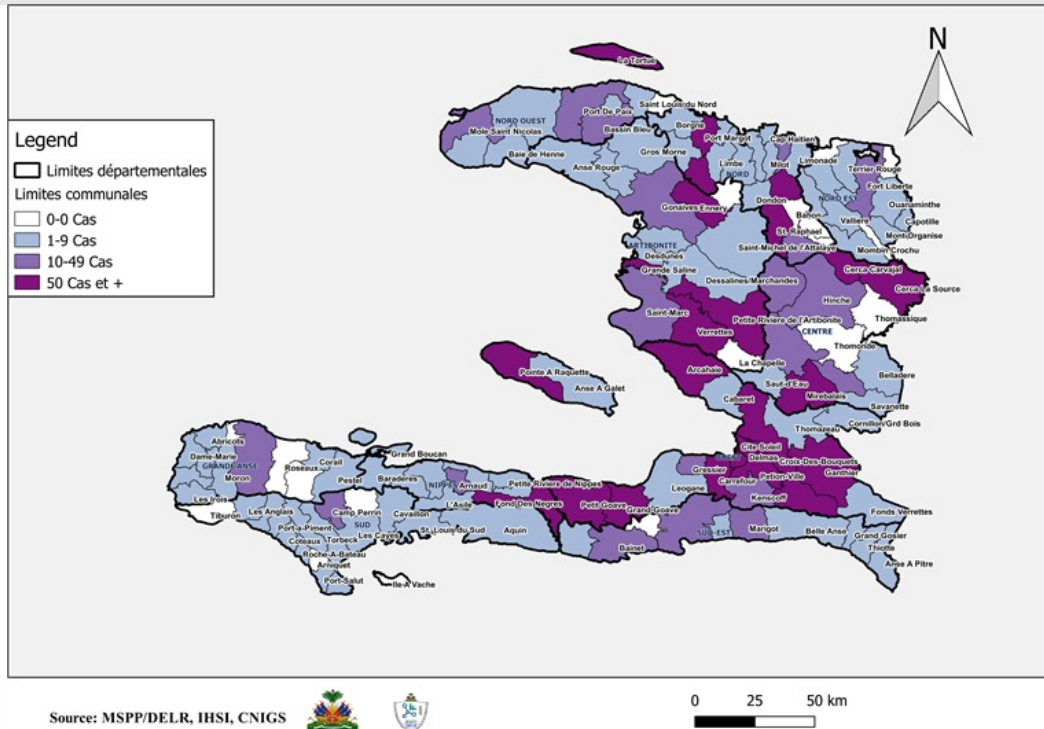

REPRÉSENTATION GÉOGRAPHIQUE DES COMMUNES AYANT AU MOINS UN (1) CAS CONFIRMÉ DE CHOLÉRA JUSQU'AU 25 JUIN 2023, HAÏTI

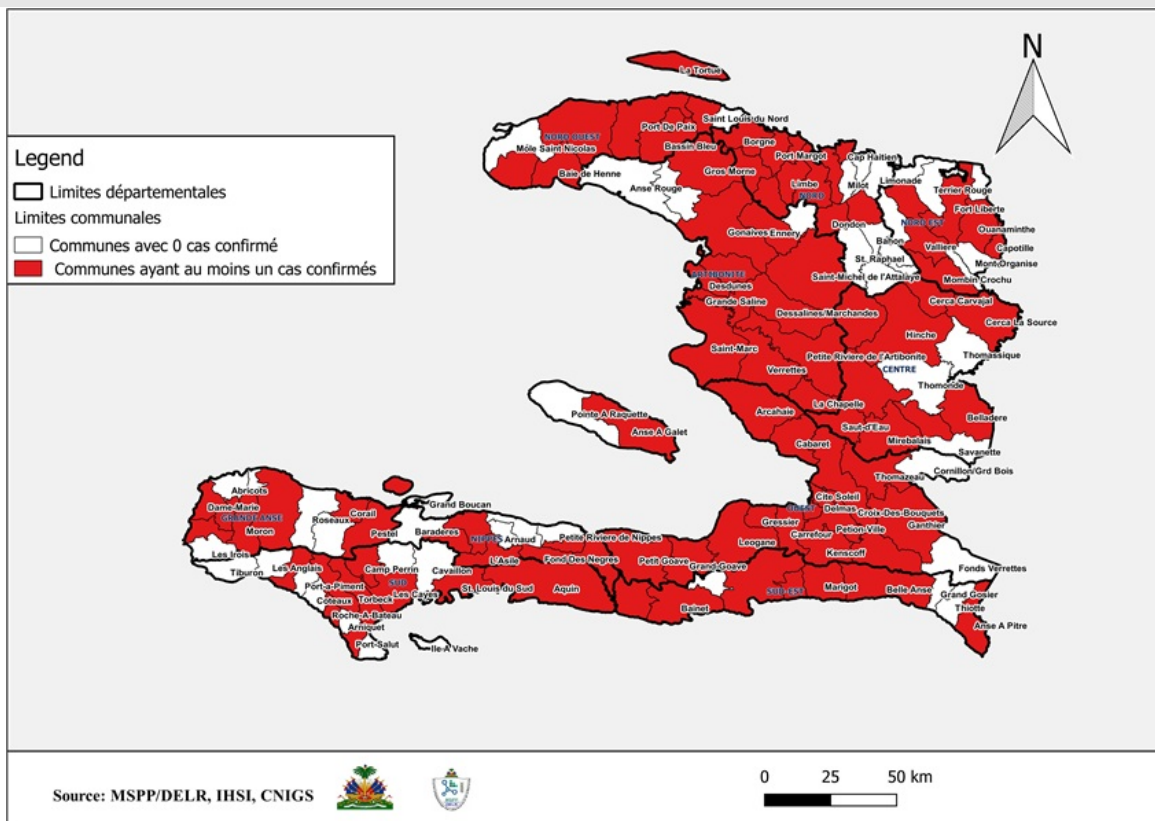

Surveillance du Choléra

Définitions de cas adoptées, Octobre 2022

Cas Suspect :

Toute personne présentant une diarrhée aiguë aqueuse, profuse, avec ou sans vomissements, avec ou sans déshydratation.

Cas Confirmé :

Tout cas suspect avec une culture positive pour *Vibrio Cholerae* ou présentant un lien épidémiologique avec un cas confirmé de choléra.

Cas Hospitalisé :

Tout cas suspect ou confirmé qui passe au moins 24 heures dans une institution de prise en charge.

Décès Institutionnel :

Tout cas suspect ou confirmé qui meurt dans une institution de prise en charge.

Décès Communautaire :

Tout cas suspect qui meurt en dehors d'une institution de prise en charge.