



MINISTÈRE DE LA SANTÉ PUBLIQUE ET DE LA POPULATION (MSPP)



DIRECTION D'ÉPIDÉMIOLOGIE, DES LABORATOIRES ET DE LA RECHERCHE (DEL R)

Numéro:218

15 Mai 2023 6:00 p.m.

SITUATION ÉPIDÉMIOLOGIQUE DU CHOLÉRA, 14 Mai 2023, HAÏTI

42351

TOTAL CAS SUSPECTS

2678

(0 nouveau)
TOTAL CAS CONFIRMÉS

38772

(28 nouveaux)
TOTAL CAS HOSPITALISÉS

460

(0 nouveau)
DÉCÈS INSTITUTIONNELS

226

(1 nouveau)
DÉCÈS COMMUNAUTAIRES

17

ÂGE MEDIAN DES CAS HOSPITALISÉS



7606
D'ÉCHANTILLONS REÇUS

7606
DE TESTS RÉALISÉS

35,20%
TAUX DE POSITIVITÉ

DISTRIBUTION DES CAS SUSPECTS PAR JOUR JUSQU'AU 14 Mai 2023, HAÏTI

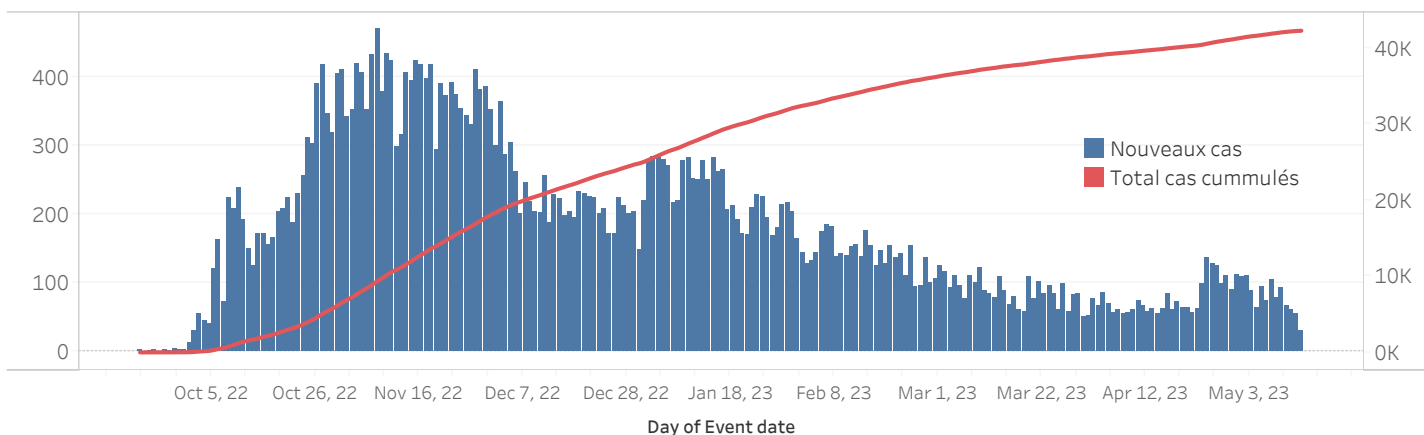

DISTRIBUTION DES CAS SUSPECTS CUMULÉS PAR SEXE JUSQU'AU 14 Mai 2023, HAÏTI

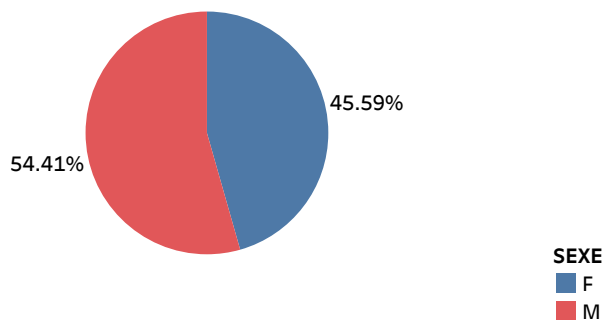

N-B. Les informations contenues dans ce rapport sont actualisées de manière quotidienne et peuvent être modifiées après la classification finale des cas

DISTRIBUTION DES CAS SUSPECTS CUMULÉS PAR TRANCHE D'ÂGE ET PAR SEXE JUSQU'AU 14 Mai 2023, HAÏTI

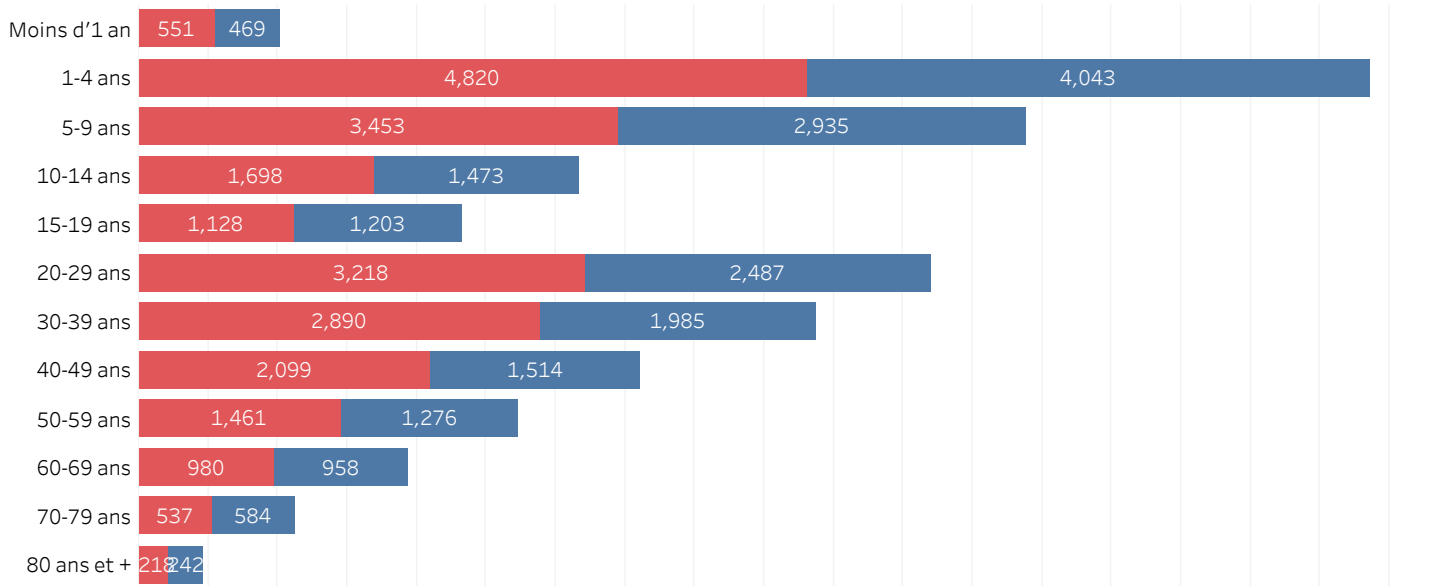

DISTRIBUTION DES CAS CONFIRMÉS CUMULÉS PAR TRANCHE D'ÂGE ET PAR SEXE JUSQU'AU 13 Mai 2023, HAÏTI

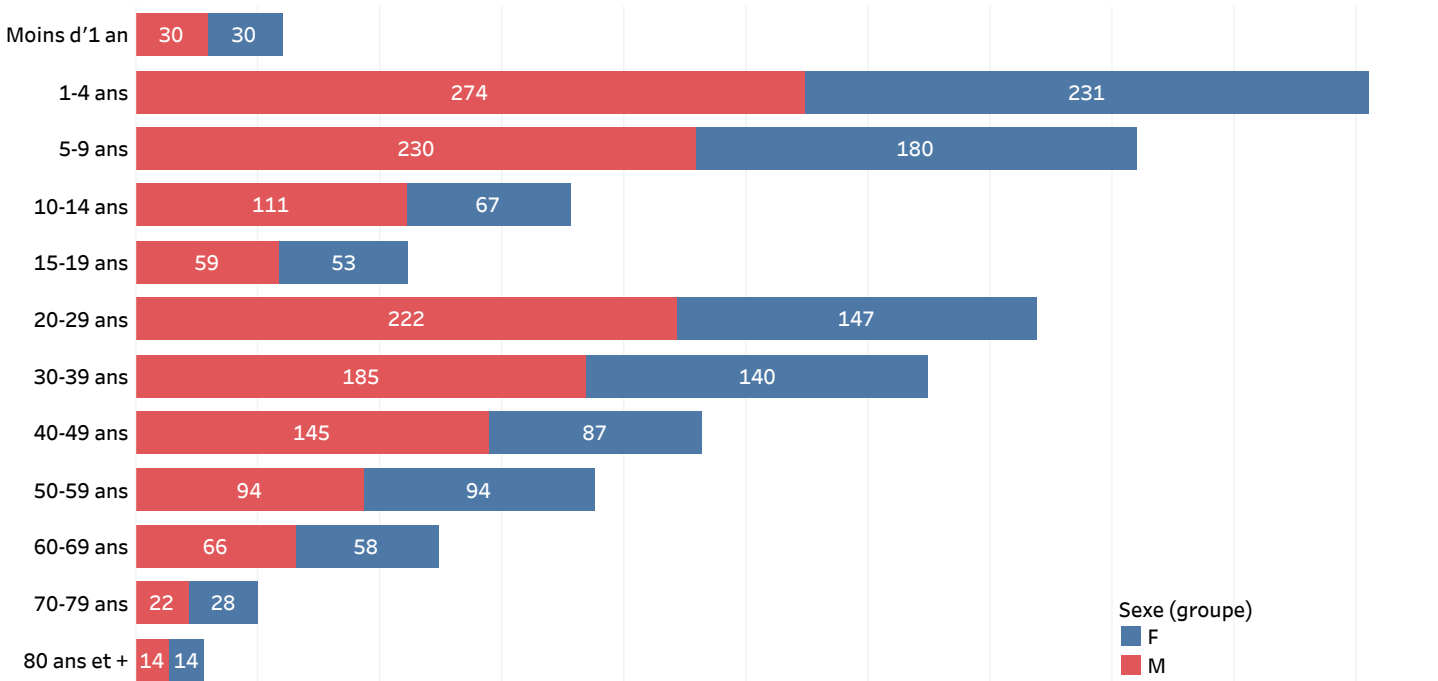

ÉVOLUTION HEBDOMADAIRE DU TAUX DE POSITIVITÉ, 39SE 2022-16SE 2023, HAÏTI

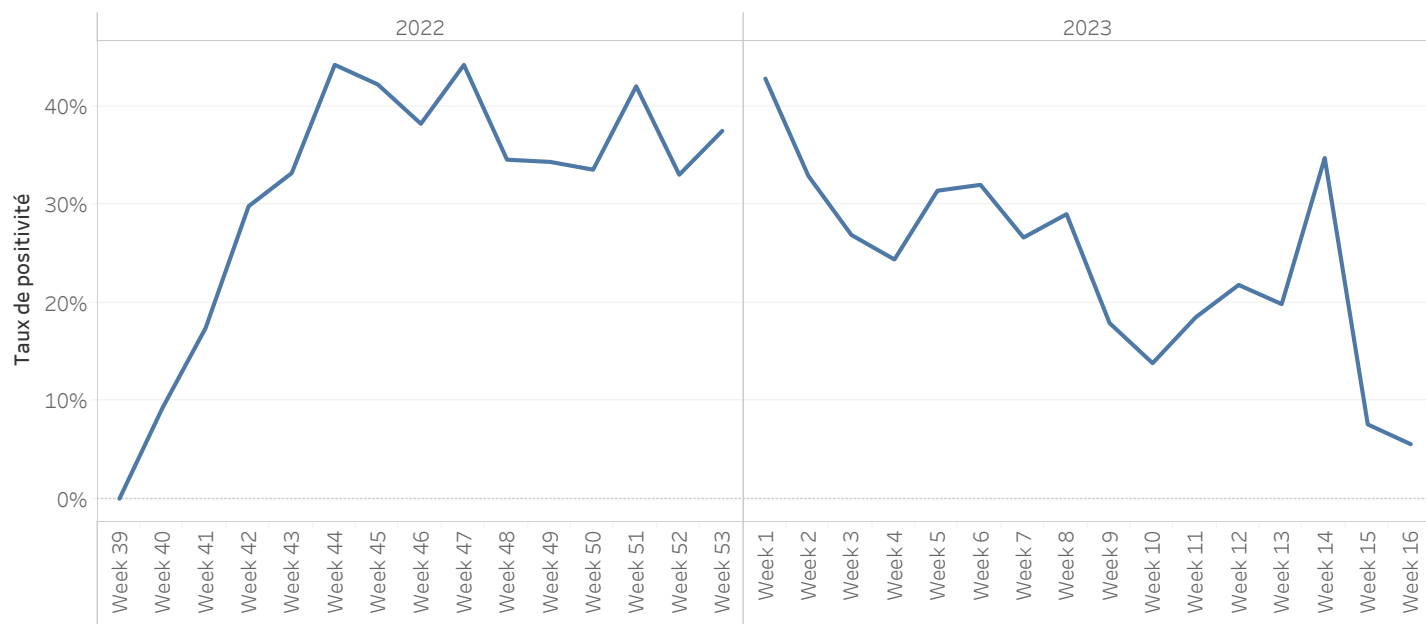

TAUX DE POSITIVITÉ PAR GROUPE D'ÂGE JUSQU'AU 14 Mai 2023, HAÏTI

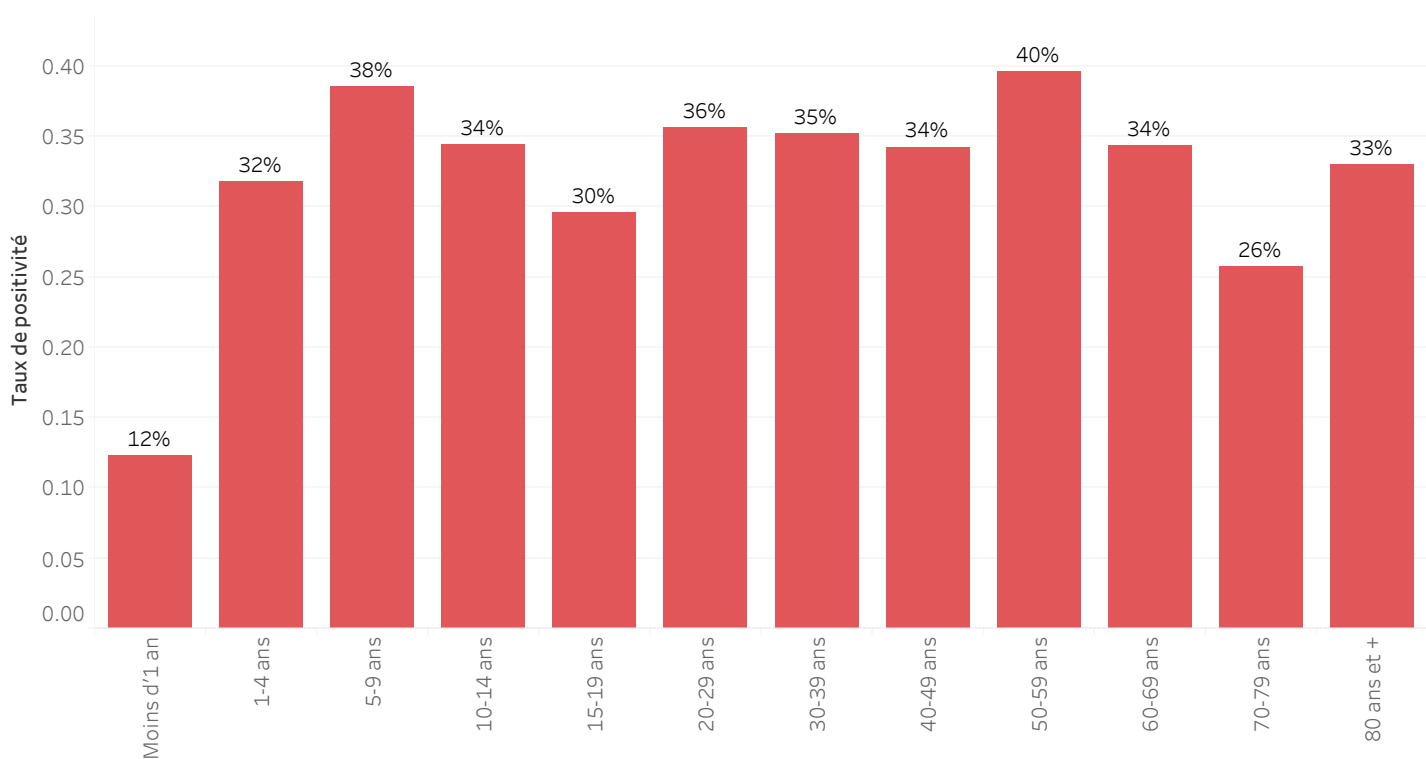

**DISTRIBUTION DES CAS TESTÉS, CONFIRMÉS PAR DÉPARTEMENT ET PAR COMMUNE AYANT NOTIFIÉ DES CAS SUSPECTS
JUSQU'AU 14 Mai 2023, HAÏTI**

DÉPARTEMENT DE RÉSIDENCE	COMMUNE DE RÉSIDENCE	NOMBRE DE CAS SUSPECTS SAISIS	NOMBRE DE CULTURES DE SELLES RÉALISÉES	NOMBRE DE CAS CONFIRMÉS
ARTIBONITE	Desdunes	114	3	1
	Grande-Saline	332	7	3
	Gros-Morne	256	39	12
	L'Estere	339	21	10
	Saint-Marc	1630	74	7
	Saint-Michel	566	44	16
	Verrettes	571	55	8
	La Chapelle	36	5	3
	Marchand-Dessalines	778	56	28
	Gonaïves	1034	190	25
	Marmelade	3	0	-
	Terre Neuve	5	0	-
	Ennery	112	1	-
	Anse-Rouge	20	0	-
	Petite-Rivière	376	24	1
CENTRE	Boucan-Carre	463	38	15
	Belladère	636	7	4
	Mirebalais	2574	751	310
	Saut-d'Eau	262	74	31
	Savanette	99	11	5
	Cerca-La-Source	1181	27	12
	Cerca-Cavajal	177	11	4
	Hinche	1019	124	29
	Thomonde	51	4	-
	Thomassique	171	11	0
	Maissade	79	8	3
	Lascahobas	1012	81	38
	Dame-Marie	155	79	47
	Jérémie	261	318	117
	Corail	43	2	1
GRAND-ANSE	Les Irois	1	0	-
	Abricot	7	4	2
	Roseaux	24	6	-
	Moron	10	10	7
	Chambellan	2	2	1
	Beaumont	1	1	0
	Anse-d'Hainault	34	25	9
	Péstel	183	43	15
	Total	Total	14617	2156

***Le nombre de cas suspects est inférieur au nombre de cas testés en provenance des communes étoilées dans la 2^{ème} colonne du tableau selon la base de données transmise par le Laboratoire. Ce problème est lié à un retard de rapportage des cas suspects sur DHIS-2 en raison des difficultés confrontées avec les réseaux d'internet.

**DISTRIBUTION DES CAS TESTÉS, CONFIRMÉS PAR DÉPARTEMENT ET PAR COMMUNE AYANT NOTIFIÉ DES CAS SUSPECTS
JUSQU'AU 14 Mai 2023, HAÏTI (SUITE)**

DÉPARTEMENT DE RÉSIDENCE	COMMUNE DE RÉSIDENCE	NOMBRE DE CAS SUSPECTS SAISIS	NOMBRE DE CULTURES DE SELLES RÉALISÉES	NOMBRE DE CAS CONFIRMÉS
NORD	Acul-du-Nord	9	3	1
	Bahon	23	0	-
	Cap-Haïtien	1017	174	43
	Qartier Morin	20	3	0
	Pilate	96	6	4
	Milot	38	1	0
	Limonade	23	7	0
	Dondon	70	41	25
	Saint-Raphel	200	9	5
	Bas Limbé	27	5	4
	Plaisance	296	47	27
	Limbé	433	99	50
	Borgne	79	8	6
	Grande-Rivière	81	0	-
	Pignon	13	1	-
	Plaine-du-Nord	37	1	1
	Port-Magot	212	9	5
NORD-OUEST	Port-de-Paix	1189	149	26
	Chansolme	40	13	4
	Bassin-Bleu	149	37	16
	Saint Louis-du-Nord	774	45	17
	Baie-de-Henne	40	3	3
	Anse-à-Foleur	256	16	9
	La Tortue	124	7	2
	Mole-Saint Nicolas	23	0	-
	Bombadopolis	1	1	1
	Jean-Rabel	23	14	1
NIPPES	Anse-à-Veau	484	54	12
	Arnaud	277	28	8
	Grand-Boucan	4	0	-
	Baradère	12	0	-
	Petit-Trou	21	0	2
	L'Asile	28	26	4
	Plaisance-du-Sud	30	4	2
	Fond-des-Nègre	109	59	7
	Petite-Rivière des Nippes	65	6	-
	Paillant	57	20	2
Miragoane	350	127	21	
Total	Total général	6730	1023	308

***Le nombre de cas suspects est inférieur au nombre de cas testés en provenance des communes étoilées dans la 2^{ème} colonne du tableau selon la base de données transmise par le Laboratoire. Ce problème est lié à un retard de rapportage des cas suspects sur DHIS-2 en raison des difficultés confrontées avec les réseaux d'internet.

**DISTRIBUTION DES CAS TESTÉS, CONFIRMÉS PAR DÉPARTEMENT ET PAR COMMUNE AYANT NOTIFIÉ DES CAS SUSPECTS
JUSQU'AU 14 Mai 2023, HAÏTI (SUITE)**

DÉPARTEMENT	COMMUNE DE RÉSIDENCE	NOMBRE DE CAS SUSPECTS SAISIS	NOMBRE DE CULTURES DE SELLES RÉALISÉES	NOMBRE DE CAS CONFIRMÉS
NORD-EST	Trou-du-Nord***	20	86	3
	Terrier-Rouge***	1	16	0
	Ouanaminth***	180	166	60
	Mombin Crochu	32	33	7
	Carice	27	11	2
	Mont-Organisé	21	1	0
	Capotille	25	12	1
	Vallieres	11	1	1
	Fort-Liberte***	66	65	8
OUEST	Carrefour	2976	263	120
	Cité-Soleil	2696	493	164
	Croix-des-Bouquets	864	243	88
	Delmas	2103	528	205
	Ganthier***	41	49	14
	Cornillon	9	0	-
	Kenscoff	89	35	13
	Arcahaie	256	22	13
	Pétion-Ville	1776	427	170
	Port-au-Prince	5741	679	305
	Gressier	153	31	18
	Tabarre	568	345	40
	Petit-Goave	734	178	49
	Grand-Goave***	122	34	11
	Léogane	87	20	7
	Thomazeau	82	42	18
	Fond-Verrettes***	2	8	0
	Anse-à-Galets	131	13	4
	Cabaret	851	106	82
	Pointe-à-Raquettes	59	2	0
Total	Total général	19723	3909	1403

***Le nombre de cas suspects est inférieur au nombre de cas testés en provenance des communes étoilées dans la 2^{ème} colonne du tableau selon la base de données transmise par le Laboratoire. Ce problème est lié à un retard de rapportage des cas suspects sur DHIS-2 en raison des difficultés confrontées avec les réseaux d'internet.

DISTRIBUTION DES CAS TESTÉS, CONFIRMÉS PAR DÉPARTEMENT ET PAR COMMUNE AYANT NOTIFIÉ DES CAS SUSPECTS
JUSQU'AU 14 Mai 2023, HAÏTI (SUITE)

DÉPARTEMENT DE RÉSIDENCE	COMMUNE DE RÉSIDENCE	NOMBRE DE CAS SUSPECTS SAISIS	NOMBRE DE CULTURES DE SELLES RÉALISÉES	NOMBRE DE CAS CONFIRMÉS
SUD	Port-à-Piment***	4	7	0
	Cavaillon***	14	9	2
	Coteaux	3	2	0
	Saint-Louis	186	18	8
	Les Cayes	252	94	34
	Chardonnière	2	2	2
	Torbeck	25	6	3
	Roche-à-Bateau	1	1	1
	Camp-Périn	12	1	0
	St-Jean	4	3	2
	Fond-des-Blancs***	9	11	9
	Port-Salut	1	2	1
	Les Anglais	77	1	0
	Aquin	116	91	16
	SUD-EST	Thiotte	6	0
Belle-Anse***		54	61	31
Bainet		67	11	8
Jacmel		339	144	63
Marigot		65	42	16
Côte-de-Fer***		11	9	4
Cayes Jacmel		8	1	1
Anse-à-Pitre		9	2	2
Grand-Gosier		2	0	-
La Vallé		14	0	-
Total		1281	518	203
Total général		42351	7606	2678

***Le nombre de cas suspects est inférieur au nombre de cas testés en provenance des communes étoilées dans la 2^{ème} colonne du tableau selon la base de données transmise par le Laboratoire. Ce problème est lié à un retard de rapportage des cas suspects sur DHIS-2 en raison des difficultés confrontées avec les réseaux d'internet.

CARTOGRAPHIE DES CAS SUSPECTS DE CHOLÉRA JUSQU'AU 14 Mai 2023, HAÏTI

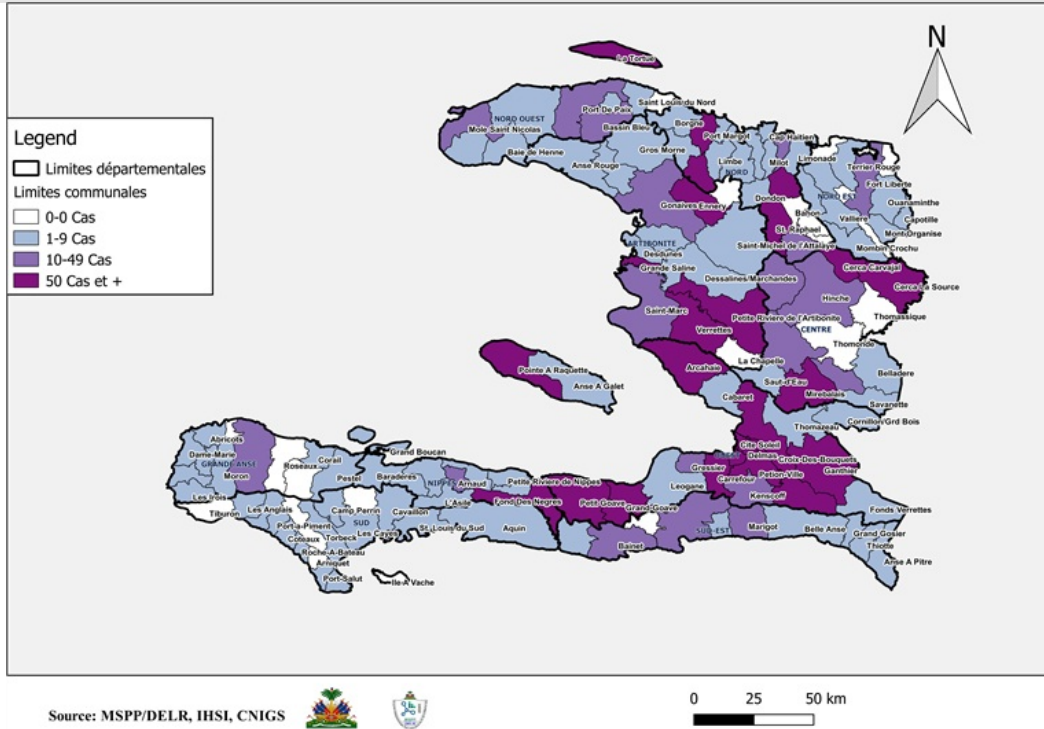

REPRÉSENTATION GÉOGRAPHIQUE DES COMMUNES AYANT AU MOINS UN (1) CAS CONFIRMÉ DE CHOLÉRA JUSQU'AU 14 Mai 2023, HAÏTI

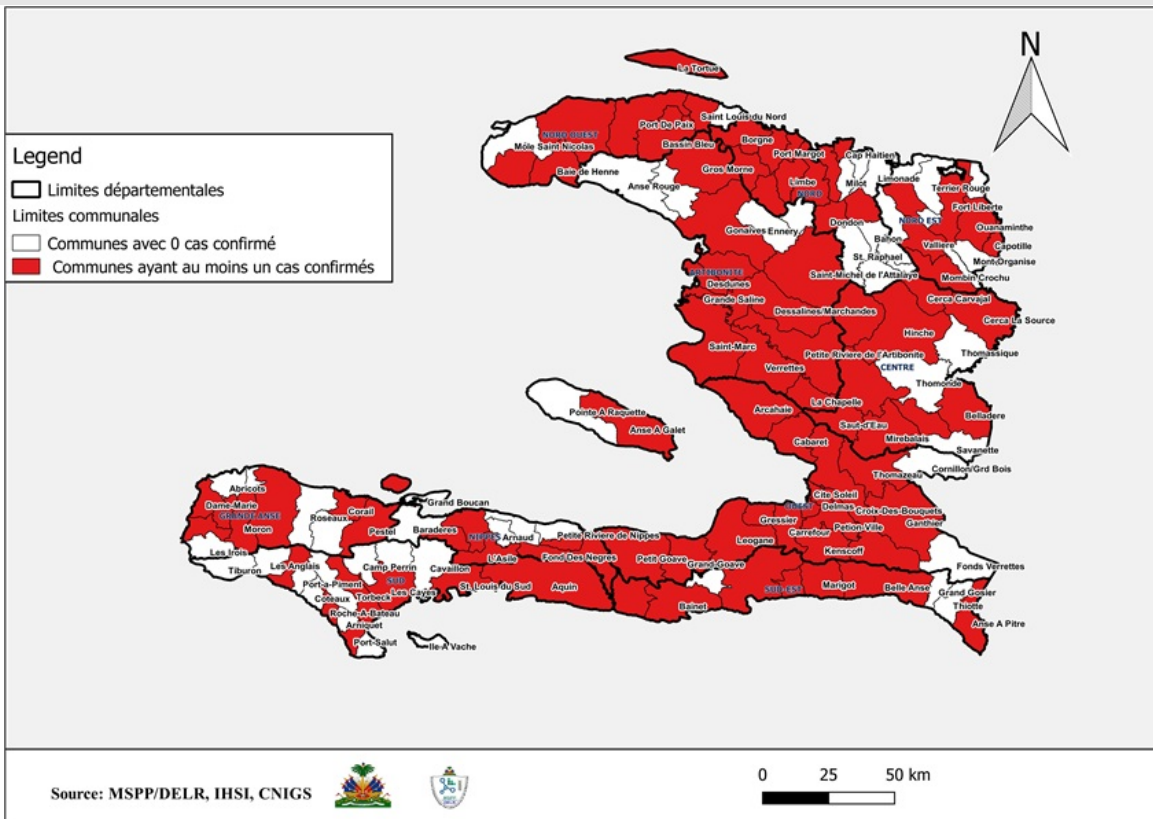

Surveillance du Choléra

Définitions de cas adoptées, Octobre 2022

Cas Suspect :

Toute personne présentant une diarrhée aiguë aqueuse, profuse, avec ou sans vomissements, avec ou sans déshydratation.

Cas Confirmé :

Tout cas suspect avec une culture positive pour *Vibrio Cholerae* ou présentant un lien épidémiologique avec un cas confirmé de choléra.

Cas Hospitalisé :

Tout cas suspect ou confirmé qui passe au moins 24 heures dans une institution de prise en charge.

Décès Institutionnel :

Tout cas suspect ou confirmé qui meurt dans une institution de prise en charge.

Décès Communautaire :

Tout cas suspect qui meurt en dehors d'une institution de prise en charge.