

Numéro: 166

19 Mars 2023 6:00 p.m.

SITUATION ÉPIDÉMIOLOGIQUE DU CHOLÉRA, 18 Mars 2023, HAÏTI

36 736

TOTAL CAS
SUSPECTS

2 523

(0 nouveaux)
TOTAL CAS
CONFIRMÉS

32 541

(24 nouveaux)
TOTAL CAS
HOSPITALISÉS

420

(0 nouveau)
DÉCÈS
INSTITUTIONNELS

212

(0 nouveau)
DÉCÈS
COMMUNAUTAIRES

17 ANS

ÂGE MEDIAN DES
CAS HOSPITALISÉS

6 938

D'ÉCHANTILLONS REÇUS

6 938

DE TESTS RÉALISÉS

36,36%

TAUX DE POSITIVITÉ

DISTRIBUTION DES CAS SUSPECTS PAR JOUR JUSQU'AU 18 Mars 2023, HAÏTI

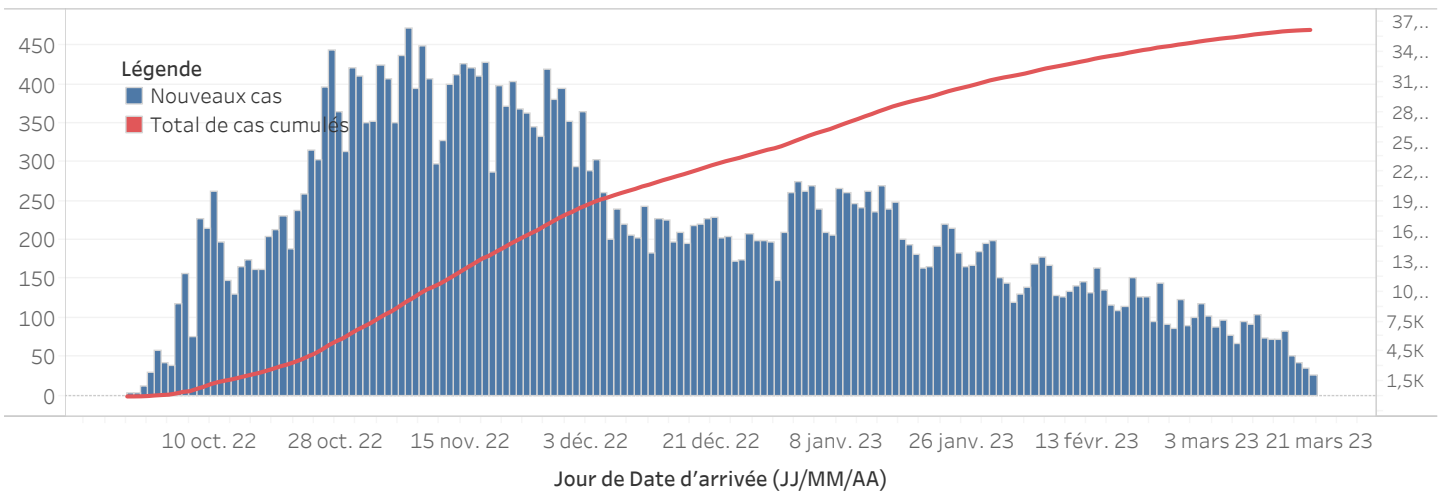

DISTRIBUTION DES CAS SUSPECTS CUMULÉS PAR SEXE JUSQU'AU 18 Mars 2023, HAÏTI

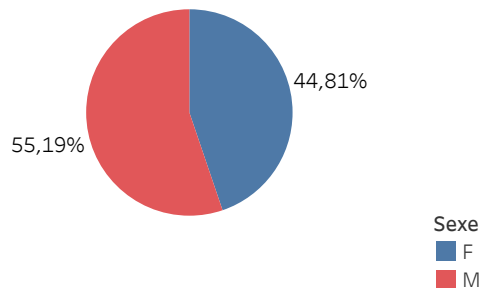

N-B. Les informations contenues dans ce rapport sont actualisées de manière quotidienne et peuvent être modifiées après la classification finale des cas.

DISTRIBUTION DES CAS SUSPECTS CUMULÉS PAR TRANCHE D'ÂGE ET PAR SEXE JUSQU'AU 18 Mars 2023, HAÏTI

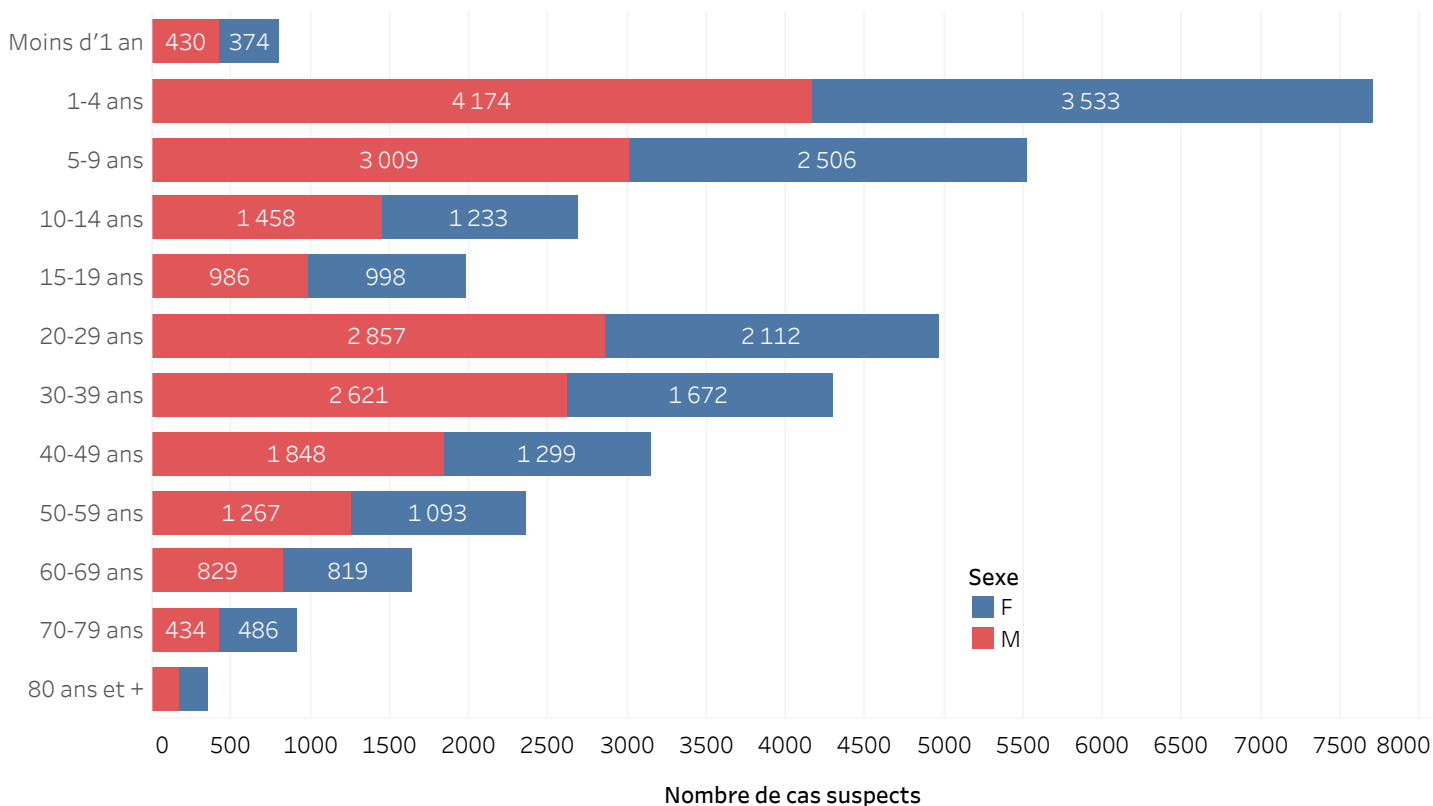

DISTRIBUTION DES CAS CONFIRMÉS CUMULÉS PAR TRANCHE D'ÂGE ET PAR SEXE JUSQU'AU 18 Mars 2023, HAÏTI

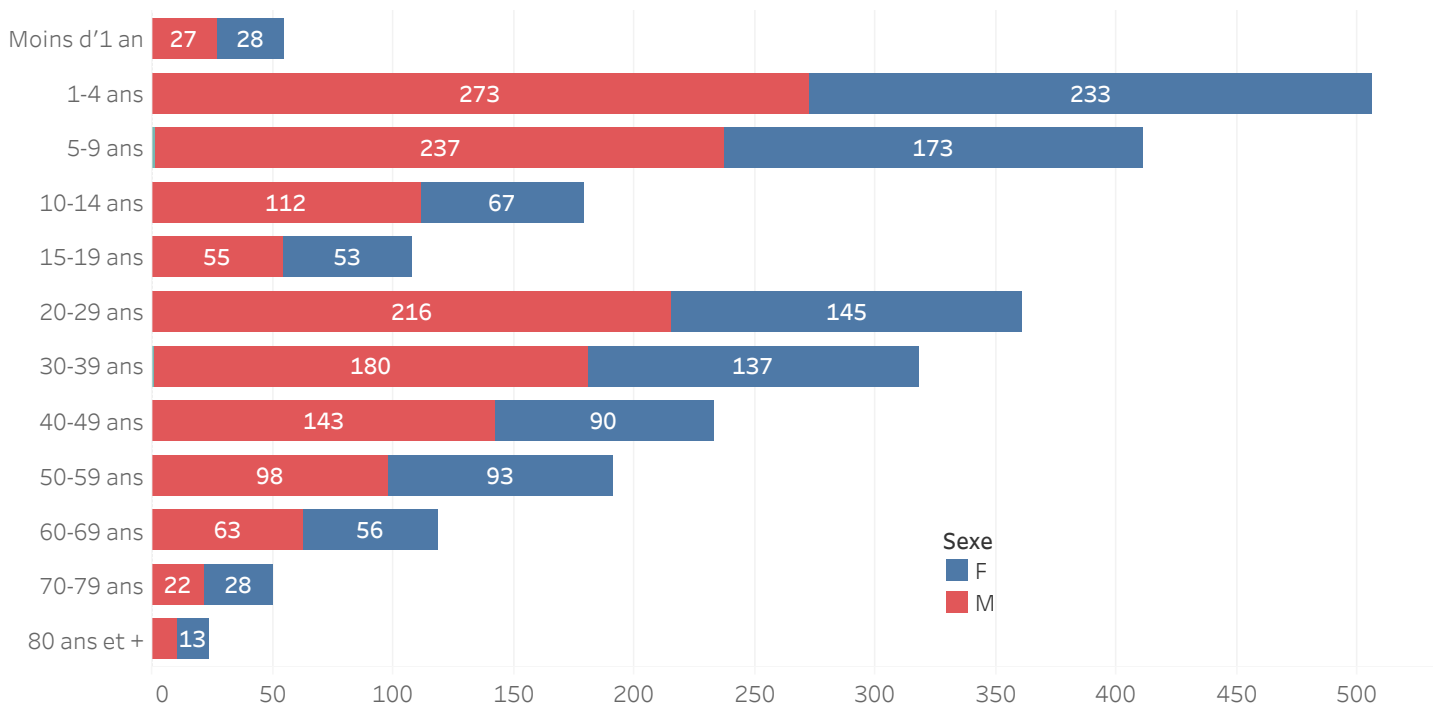

ÉVOLUTION HEBDOMADAIRE DU TAUX DE POSITIVITÉ, 39SE 2022-10SE 2023, HAÏTI

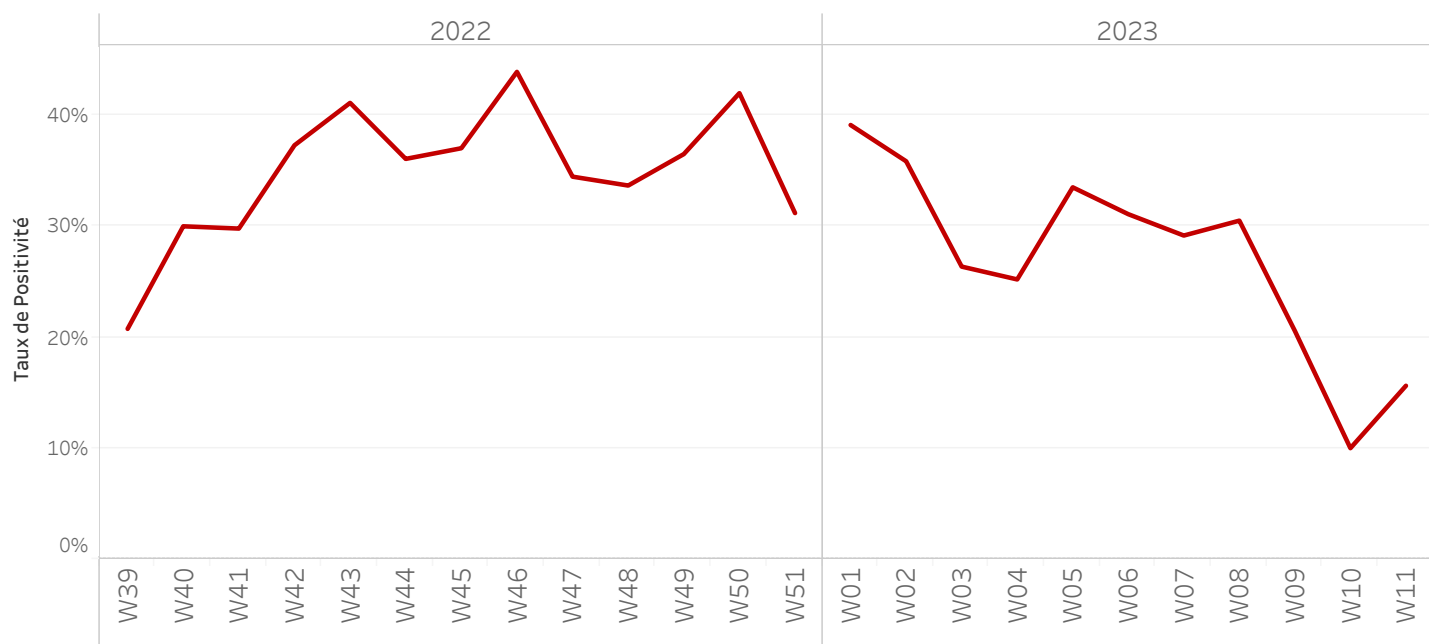

TAUX DE POSITIVITÉ PAR GROUPE D'ÂGE JUSQU'AU 18 Mars 2023, HAÏTI

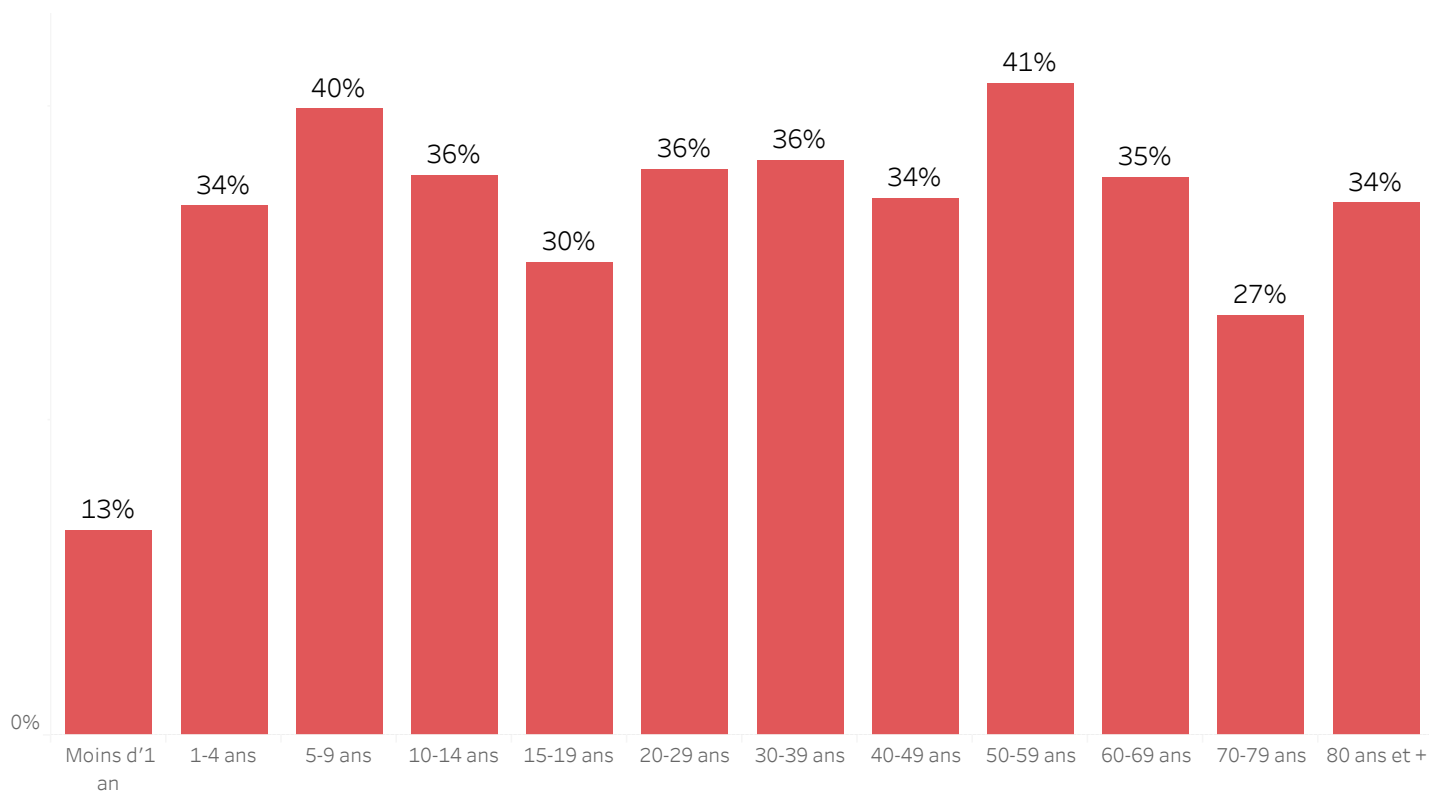

DISTRIBUTION DES CAS TESTÉS, CONFIRMÉS PAR DÉPARTEMENT ET PAR COMMUNE AYANT NOTIFIÉ DES CAS SUSPECTS JUSQU'AU 18 Mars 2023, HAÏTI

DÉPARTEMENT DE RÉSIDENCE	COMMUNE DE RÉSIDENCE	NOMBRE DE CAS SUSPECTS SAISIS	NOMBRE DE CULTURES DE SELLES RÉALISÉES	NOMBRE DE CAS CONFIRMÉS
ARTIBONITE	Desdunes	113	3	1
	Grande-Saline	322	7	3
	Gros-Morne	248	39	12
	L'Estere	321	21	10
	Saint-Marc	1573	70	7
	Saint-Michel	540	44	16
	Verrettes	543	55	8
	La Chapelle	30	4	3
	Marchand-Dessalines	765	56	28
	Gonaïves	1001	107	15
	Marmelade	2	0	-
	Terre Neuve	5	0	-
	Ennery	78	0	-
	Anse-Rouge	19	0	-
	Petite-Rivière	346	24	1
CENTRE	Boucan-Carre	370	37	15
	Belladère	328	6	4
	Mirebalais	2129	734	308
	Saut-d'Eau	192	67	31
	Savanette	87	8	5
	Cerca-La-Source	832	27	12
	Cerca-Cavajal	172	11	4
	Hinche	758	124	29
	Thomonde	29	4	-
	Thomassique	152	11	0
	Maissade	67	8	3
	Lascahobas	827	81	38
	GRAND-ANSE	Dame-Marie	158	76
Jérémie		250	277	112
Corail		38	1	0
Les Irois		1	0	-
Abricot		7	4	2
Roseaux		24	6	-
Moron		8	9	7
Chambellan		2	2	1
Beaumont		1	1	0
Anse-d'Hainault		26	19	7
Péstel	126	28	10	
Total	Total	12490	1971	737

***Le nombre de cas suspects est inférieur au nombre de cas testés en provenance des communes étoilées dans la 2^{ème} colonne du tableau selon la base de données transmise par le Laboratoire. Ce problème est lié à un retard de rapportage des cas suspects sur DHIS-2 en raison des difficultés confrontées avec les réseaux d'internet.

DISTRIBUTION DES CAS TESTÉS, CONFIRMÉS PAR DÉPARTEMENT ET PAR COMMUNE AYANT NOTIFIÉ DES CAS SUSPECTS JUSQU'AU 18 Mars 2023, HAÏTI
(SUITE)

DÉPARTEMENT DE RÉSIDENCE	COMMUNE DE RÉSIDENCE	NOMBRE DE CAS SUSPECTS SAISIS	NOMBRE DE CULTURES DE SELLES RÉALISÉES	NOMBRE DE CAS CONFIRMÉS
NORD	Acul-du-Nord***	2	2	1
	Cap-Haïtien	358	149	38
	Quartier Morin	4	3	0
	Pilate	51	6	4
	Milot	14	1	0
	Limonade	10	6	0
	Dondon	56	41	25
	Saint-Raphel	142	9	5
	Bas Limbé	21	5	4
	Plaisance	207	42	24
	Limbé	321	98	50
	Borgne	29	4	4
	Grande-Rivière	10	0	-
	Pignon	10	1	-
	Plaine-du-Nord	12	0	-
	Port-Magot	108	9	5
	NORD-OUEST	Port-de-Paix	1096	121
Chansolme		35	13	4
Bassin-Bleu		145	32	11
Saint Louis-du-Nord		603	23	11
Baie-de-Henne		29	3	3
Anse-à-Foleur		203	13	6
La Tortue		75	3	0
Mole-Saint Nicolas		9	0	-
Bombadopolis		1	0	-
Jean-Rabel***		10	10	1
NIPPES	Anse-à-Veau	393	53	12
	Arnaud	253	28	8
	Grand-Boucan	2	0	-
	Baradère	12	0	-
	Petit-Trou	21	0	2
	L'Asile	20	22	2
	Plaisance-du-Sud	9	1	-
	Fond-des-Nègre	107	52	7
	Petite-Rivière des Nippes	51	6	-
	Paillant	56	19	2
Miragoane	348	124	21	
Total	Total général	4833	899	268

***Le nombre de cas suspects est inférieur au nombre de cas testés en provenance des communes étoilées dans la 2^{ème} colonne du tableau selon la base de données transmise par le Laboratoire. Ce problème est lié à un retard de rapportage des cas suspects sur DHIS-2 en raison des difficultés confrontées avec les réseaux d'internet.

DISTRIBUTION DES CAS TESTÉS, CONFIRMÉS PAR DÉPARTEMENT ET PAR COMMUNE AYANT NOTIFIÉ DES CAS SUSPECTS JUSQU'AU 18 Mars 2023, HAÏTI
(SUITE)

DÉPARTEMENT	COMMUNE DE RÉSIDENCE	NOMBRE DE CAS SUSPECTS SAISIS	NOMBRE DE CULTURES DE SELLES RÉALISÉES	NOMBRE DE CAS CONFIRMÉS
NORD-EST	Trou-du-Nord***	7	69	2
	Terrier-Rouge***	1	16	0
	Ouanaminth***	66	79	16
	Mombin Crochu	31	29	6
	Carice	13	6	1
	Mont-Organisé	1	0	-
	Capotille	9	0	-
	Vallieres	1	0	-
	Fort-Liberte***	8	56	0
OUEST	Carrefour	2965	252	114
	Cité-Soleil	2672	466	161
	Croix-des-Bouquets	747	229	85
	Delmas	1965	495	200
	Ganthier***	41	49	14
	Cornillon	7	0	-
	Kenscoff	85	32	13
	Arcahaie	250	18	10
	Pétion-Ville	1467	402	170
	Port-au-Prince	5575	654	303
	Gressier	152	30	18
	Tabarre	526	324	36
	Petit-Goave	732	164	49
	Grand-Goave***	35	34	11
	Léogane	78	19	7
	Thomazeau	67	42	18
	Fond-Verrettes***	1	8	0
	Anse-à-Galets	102	13	4
	Cabaret	821	106	82
	Pointe-à-Raquettes	23	2	0
Total	Total général	18448	3594	1320

***Le nombre de cas suspects est inférieur au nombre de cas testés en provenance des communes étoilées dans la 2^{ème} colonne du tableau selon la base de données transmise par le Laboratoire. Ce problème est lié à un retard de rapportage des cas suspects sur DHIS-2 en raison des difficultés confrontées avec les réseaux d'internet.

DISTRIBUTION DES CAS TESTÉS, CONFIRMÉS PAR DÉPARTEMENT ET PAR COMMUNE AYANT NOTIFIÉ DES CAS SUSPECTS JUSQU'AU 18 Mars 2023, HAÏTI
(SUITE)

DÉPARTEMENT DE RÉSIDENCE	COMMUNE DE RÉSIDENCE	NOMBRE DE CAS SUSPECTS SAISIS	NOMBRE DE CULTURES DE SELLES RÉALISÉES	NOMBRE DE CAS CONFIRMÉS
SUD	Port-à-Piment***	4	5	0
	Cavaillon***	4	8	2
	Coteaux	2	2	0
	Saint-Louis	154	14	7
	Les Cayes	117	88	32
	Chardonnière	2	2	2
	Torbeck	6	6	3
	Roche-à-Bateau	1	1	1
	Camp-Périn	2	1	0
	St-Jean	3	3	2
	Fond-des-Blancs	9	9	9
	Port-Salut	1	1	1
	Les Anglais	26	0	-
	Aquin	94	86	16
	SUD-EST	Thiotte	6	0
Belle-Anse***		49	55	31
Bainet		53	11	8
Jacmel		335	129	61
Marigot		60	41	16
Côte-de-Fer***		7	9	4
Cayes Jacmel		8	1	1
Anse-à-Pitre		9	2	2
Grand-Gosier		1	0	-
La Vallée		12	0	-
Total		965	474	198
Total général		36736	6938	2523

***Le nombre de cas suspects est inférieur au nombre de cas testés en provenance des communes étoilées dans la 2^{ème} colonne du tableau selon la base de données transmise par le Laboratoire. Ce problème est lié à un retard de rapportage des cas suspects sur DHIS-2 en raison des difficultés confrontées avec les réseaux d'internet.

CARTOGRAPHIE DES CAS SUSPECTS DE CHOLÉRA JUSQU'AU 18 Mars 2023, HAÏTI

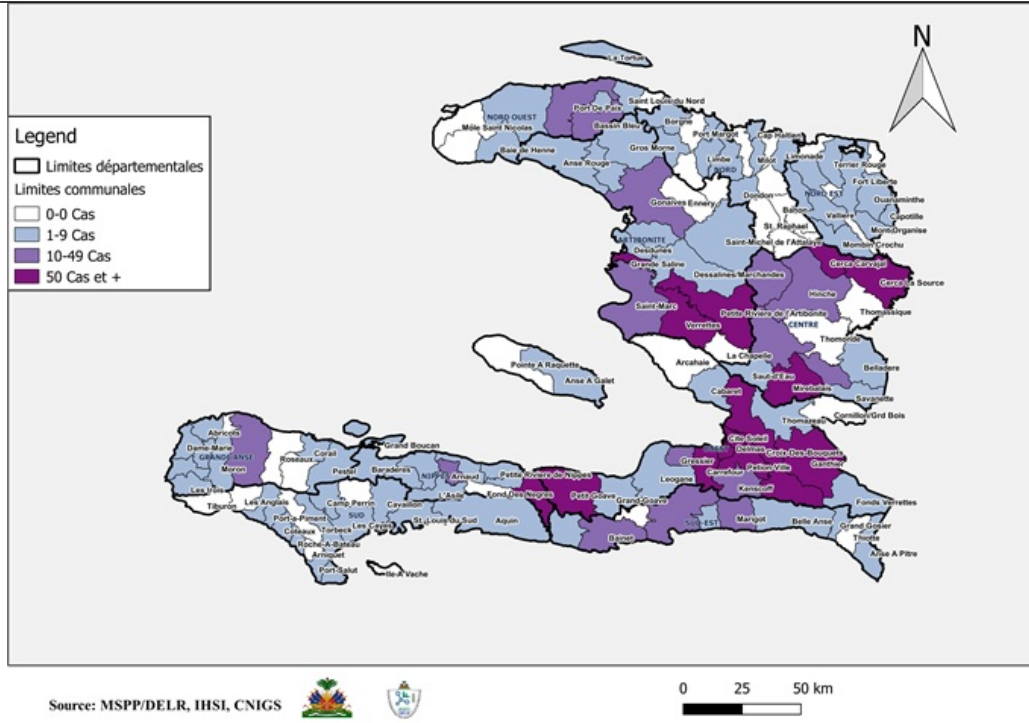

REPRÉSENTATION GÉOGRAPHIQUE DES COMMUNES AYANT AU MOINS UN (1) CAS CONFIRMÉ DE CHOLÉRA JUSQU'AU 17 Mars. 2023, HAÏTI

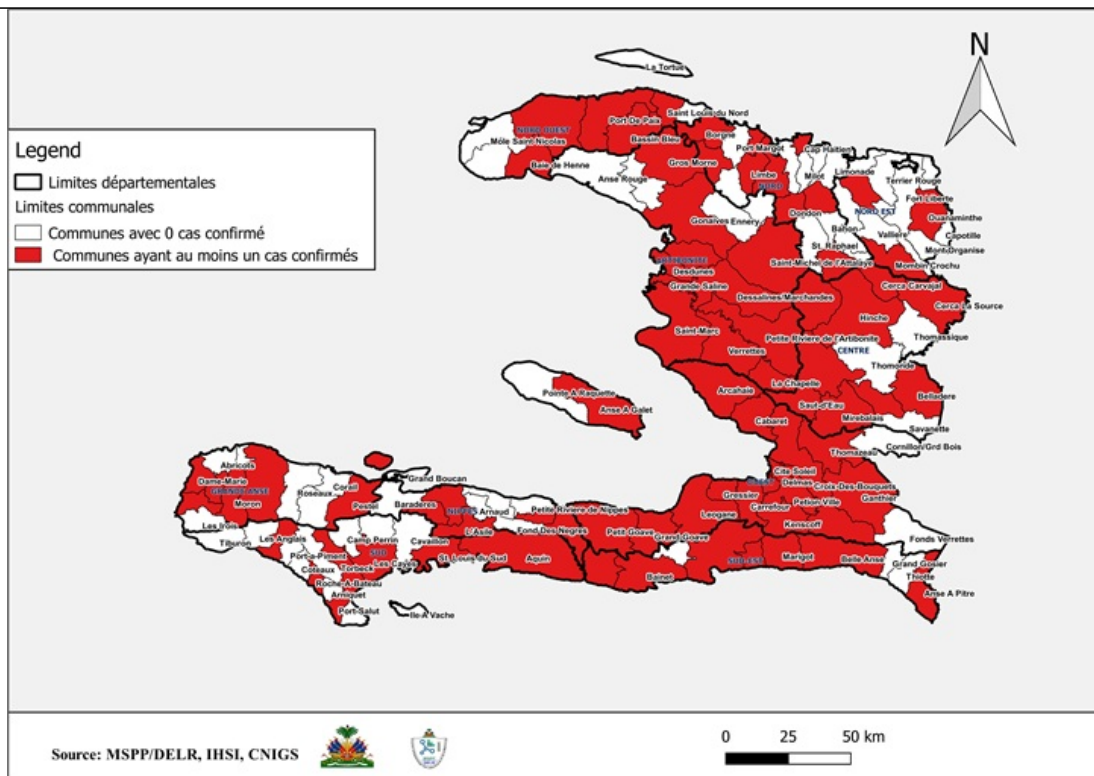

Surveillance du Choléra

Définitions de cas adoptées, Octobre 2022

Cas Suspect :

Toute personne présentant une diarrhée aiguë aqueuse, profuse, avec ou sans vomissements, avec ou sans déshydratation.

Cas Confirmé :

Tout cas suspect avec une culture positive pour *Vibrio Cholerae* ou présentant un lien épidémiologique avec un cas confirmé de choléra.

Cas Hospitalisé :

Tout cas suspect ou confirmé qui passe au moins 24 heures dans une institution de prise en charge.

Décès Institutionnel :

Tout cas suspect ou confirmé qui meurt dans une institution de prise en charge.

Décès Communautaire :

Tout cas suspect qui meurt en dehors d'une institution de prise en charge.