

Numéro: 165

17 Mars 2023 6:00 p.m.

**SITUATION ÉPIDÉMIOLOGIQUE DU CHOLÉRA, 16 Mars 2023, HAÏTI**

36 544

TOTAL CAS  
SUSPECTS

2 519

(5 nouveau)  
TOTAL CAS  
CONFIRMÉS

32 360

(32 nouveaux)  
TOTAL CAS  
HOSPITALISÉS

420

(0 nouveau)  
DÉCÈS  
INSTITUTIONNELS

212

(0 nouveau)  
DÉCÈS  
COMMUNAUTAIRES

18 ANS

ÂGE MEDIAN DES  
CAS HOSPITALISÉS

6 902

# D'ÉCHANTILLONS REÇUS

6 902

# DE TESTS RÉALISÉS

37,49%

TAUX DE POSITIVITÉ

**DISTRIBUTION DES CAS SUSPECTS PAR JOUR JUSQU'AU 16 Mars 2023, HAÏTI**

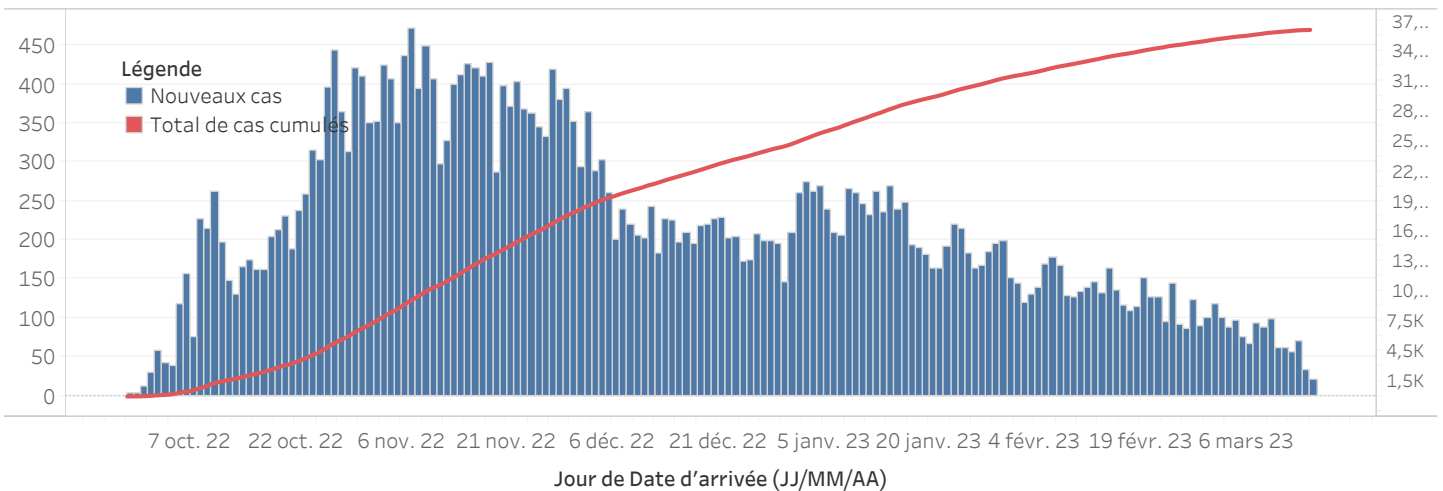

**DISTRIBUTION DES CAS SUSPECTS CUMULÉS PAR SEXE JUSQU'AU 16 Mars 2023, HAÏTI**

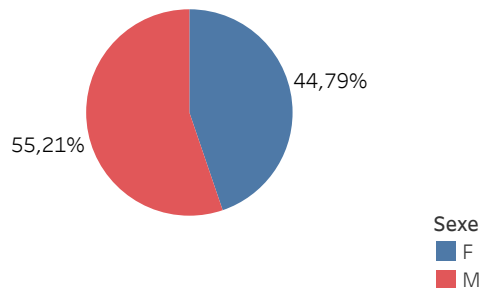

*N-B. Les informations contenues dans ce rapport sont actualisées de manière quotidienne et peuvent être modifiées après la classification finale des cas.*

## DISTRIBUTION DES CAS SUSPECTS CUMULÉS PAR TRANCHE D'ÂGE ET PAR SEXE JUSQU'AU 16 Mars 2023, HAÏTI

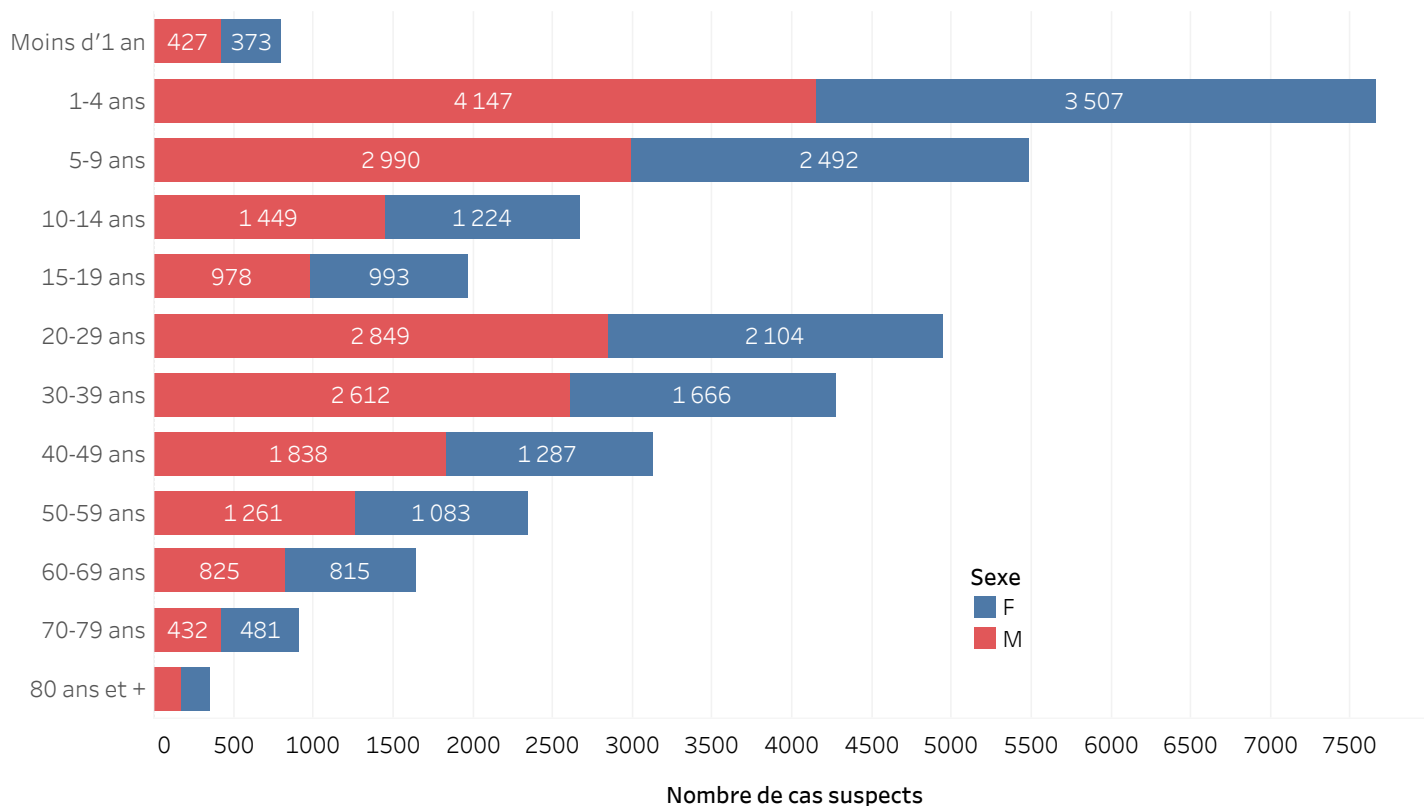

## DISTRIBUTION DES CAS CONFIRMÉS CUMULÉS PAR TRANCHE D'ÂGE ET PAR SEXE JUSQU'AU 16 Mars 2023, HAÏTI

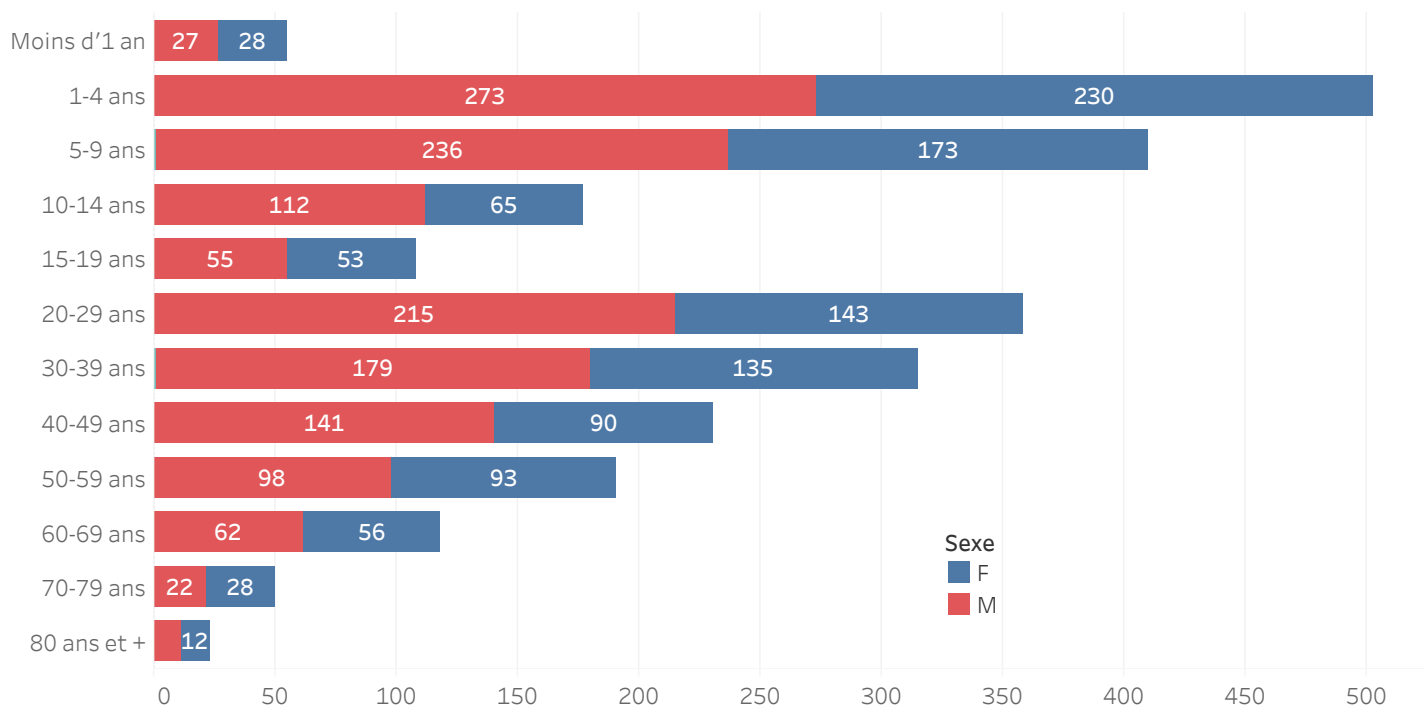

## ÉVOLUTION HEBDOMADAIRE DU TAUX DE POSITIVITÉ, 39SE 2022-10SE 2023, HAÏTI

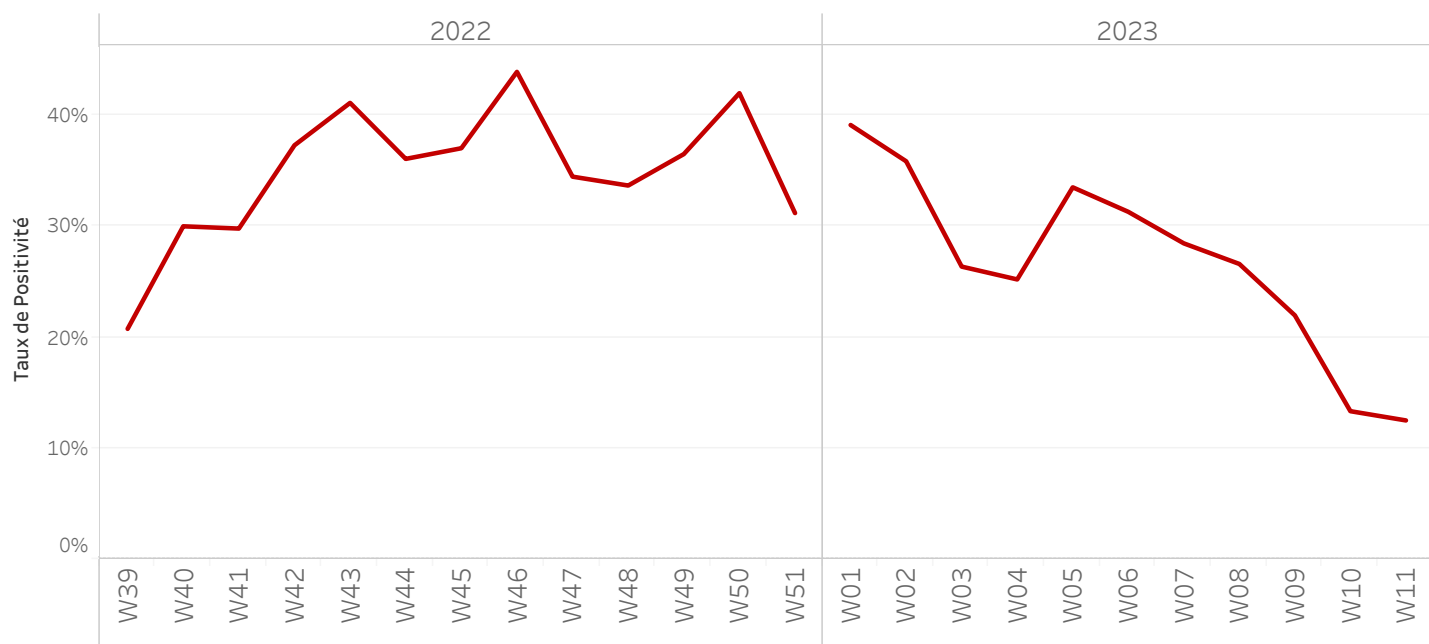

## TAUX DE POSITIVITÉ PAR GROUPE D'ÂGE JUSQU'AU 16 Mars 2023, HAÏTI

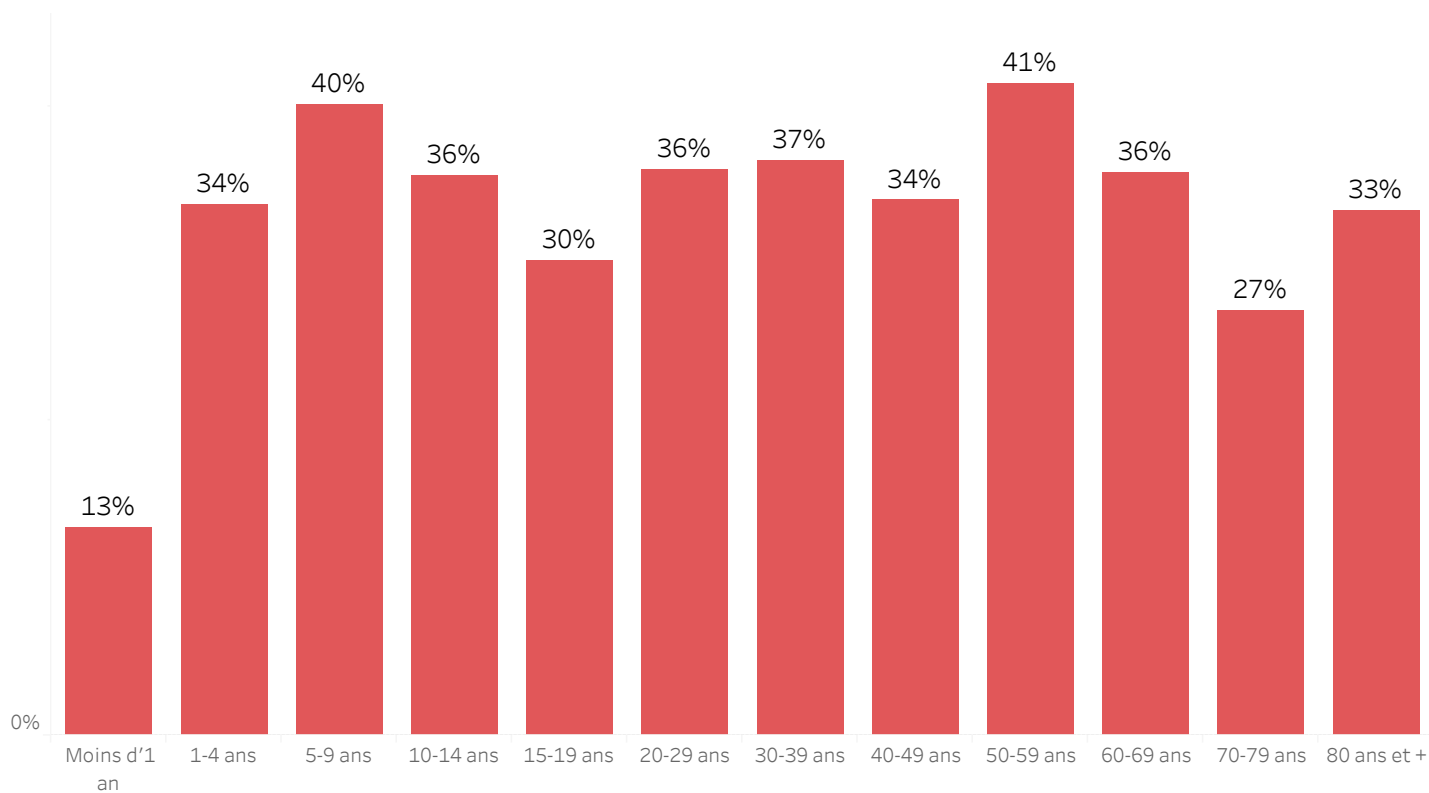

**DISTRIBUTION DES CAS TESTÉS, CONFIRMÉS PAR DÉPARTEMENT ET PAR COMMUNE AYANT NOTIFIÉ DES CAS SUSPECTS JUSQU'AU 16 Mars 2023, HAÏTI**

DÉPARTEMENT DE RÉSIDENCE	COMMUNE DE RÉSIDENCE	NOMBRE DE CAS SUSPECTS SAISIS	NOMBRE DE CULTURES DE SELLES RÉALISÉES	NOMBRE DE CAS CONFIRMÉS
ARTIBONITE	Desdunes	113	3	1
	Grande-Saline	322	7	3
	Gros-Morne	247	39	12
	L'Estere	321	21	10
	Saint-Marc	1573	70	7
	Saint-Michel	523	44	16
	Verrettes	543	55	8
	La Chapelle	30	4	3
	Marchand-Dessalines	762	56	28
	Gonaïves	1001	107	15
	Marmelade	2	0	-
	Terre Neuve	5	0	-
	Ennery	78	0	-
	Anse-Rouge	19	0	-
	Petite-Rivière	342	24	1
CENTRE	Boucan-Carre	366	37	15
	Belladère	326	6	4
	Mirebalais	2113	734	308
	Saut-d'Eau	189	67	31
	Savanette	86	8	5
	Cerca-La-Source	771	27	12
	Cerca-Cavajal	172	11	4
	Hinche	746	124	29
	Thomonde	29	4	-
	Thomassique	152	11	0
	Maissade	67	8	3
	Lascahobas	823	81	38
	GRAND-ANSE	Dame-Marie	158	75
Jérémie		249	277	112
Corail		38	1	0
Les Irois		1	0	-
Abricot		7	4	2
Roseaux		24	6	-
Moron		8	9	7
Chambellan		2	2	1
Beaumont		1	1	0
Anse-d'Hainault	26	18	7	
Péstel	126	28	10	
<b>Total</b>	<b>Total</b>	<b>12361</b>	<b>1969</b>	<b>737</b>

\*\*\*Le nombre de cas suspects est inférieur au nombre de cas testés en provenance des communes étoilées dans la 2<sup>ème</sup> colonne du tableau selon la base de données transmise par le Laboratoire. Ce problème est lié à un retard de rapportage des cas suspects sur DHIS-2 en raison des difficultés confrontées avec les réseaux d'internet.

**DISTRIBUTION DES CAS TESTÉS, CONFIRMÉS PAR DÉPARTEMENT ET PAR COMMUNE AYANT NOTIFIÉ DES CAS SUSPECTS JUSQU'AU 16 Mars 2023, HAÏTI**  
(SUITE)

DÉPARTEMENT DE RÉSIDENCE	COMMUNE DE RÉSIDENCE	NOMBRE DE CAS SUSPECTS SAISIS	NOMBRE DE CULTURES DE SELLES RÉALISÉES	NOMBRE DE CAS CONFIRMÉS
NORD	Acul-du-Nord***	2	2	1
	Cap-Haïtien	352	149	38
	Quartier Morin	4	3	0
	Pilate	51	6	4
	Milot	14	1	0
	Limonade	8	6	0
	Dondon	56	41	25
	Saint-Raphel	141	9	5
	Bas Limbé	21	5	4
	Plaisance	207	42	24
	Limbé	321	98	50
	Borgne	25	4	4
	Grande-Rivière	10	0	-
	Pignon	10	1	-
	Plaine-du-Nord	12	0	-
	NORD-OUEST	Port-Magot	106	9
Port-de-Paix		1094	121	18
Chansolme		35	13	4
Bassin-Bleu		143	32	11
Saint Louis-du-Nord		583	23	11
Baie-de-Henne		29	3	3
Anse-à-Foleur		203	13	6
La Tortue		74	3	0
Mole-Saint Nicolas		9	0	-
Bombadopolis		1	0	-
NIPPES	Jean-Rabel***	10	10	1
	Anse-à-Veau	393	53	12
	Arnaud	253	28	8
	Grand-Boucan	2	0	-
	Baradère	12	0	-
	Petit-Trou	21	0	2
	L'Asile	20	22	2
	Plaisance-du-Sud	9	1	-
	Fond-des-Nègre	107	51	7
	Petite-Rivière des Nippes	51	6	-
Paillant	56	19	2	
Miragoane	348	123	21	
<b>Total</b>	<b>Total général</b>	<b>4793</b>	<b>897</b>	<b>268</b>

\*\*\*Le nombre de cas suspects est inférieur au nombre de cas testés en provenance des communes étoilées dans la 2<sup>ème</sup> colonne du tableau selon la base de données transmise par le Laboratoire. Ce problème est lié à un retard de rapportage des cas suspects sur DHIS-2 en raison des difficultés confrontées avec les réseaux d'internet.

**DISTRIBUTION DES CAS TESTÉS, CONFIRMÉS PAR DÉPARTEMENT ET PAR COMMUNE AYANT NOTIFIÉ DES CAS SUSPECTS JUSQU'AU 16 Mars 2023, HAÏTI**  
(SUITE)

DÉPARTEMENT	COMMUNE DE RÉSIDENCE	NOMBRE DE CAS SUSPECTS SAISIS	NOMBRE DE CULTURES DE SELLES RÉALISÉES	NOMBRE DE CAS CONFIRMÉS
NORD-EST	Trou-du-Nord***	7	69	2
	Terrier-Rouge***	1	16	0
	Ouanaminth***	65	79	16
	Mombin Crochu	30	29	6
	Carice	13	6	1
	Mont-Organisé	1	0	-
	Capotille	9	0	-
	Vallieres	1	0	-
	Fort-Liberte***	8	56	0
OUEST	Carrefour	2965	252	114
	Cité-Soleil	2671	461	161
	Croix-des-Bouquets	741	223	85
	Delmas	1960	489	198
	Ganthier***	41	49	14
	Cornillon	7	0	-
	Kenscoff	85	32	13
	Arcahaie	249	18	10
	Pétion-Ville	1466	400	170
	Port-au-Prince	5575	648	303
	Gressier	152	30	18
	Tabarre	523	320	36
	Petit-Goave	732	163	47
	Grand-Goave***	35	32	11
	Léogane	78	19	7
	Thomazeau	67	42	18
	Fond-Verrettes***	1	8	0
	Anse-à-Galets	102	13	4
	Cabaret	818	106	82
	Pointe-à-Raquettes	23	2	0
Total	Total général	18426	3562	1316

\*\*\*Le nombre de cas suspects est inférieur au nombre de cas testés en provenance des communes étoilées dans la 2<sup>ème</sup> colonne du tableau selon la base de données transmise par le Laboratoire. Ce problème est lié à un retard de rapportage des cas suspects sur DHIS-2 en raison des difficultés confrontées avec les réseaux d'internet.

**DISTRIBUTION DES CAS TESTÉS, CONFIRMÉS PAR DÉPARTEMENT ET PAR COMMUNE AYANT NOTIFIÉ DES CAS SUSPECTS JUSQU'AU 16 Mars 2023, HAÏTI**  
(SUITE)

DÉPARTEMENT DE RÉSIDENCE	COMMUNE DE RÉSIDENCE	NOMBRE DE CAS SUSPECTS SAISIS	NOMBRE DE CULTURES DE SELLES RÉALISÉES	NOMBRE DE CAS CONFIRMÉS
SUD	Port-à-Piment***	4	5	0
	Cavaillon***	4	8	2
	Coteaux	2	2	0
	Saint-Louis	154	14	7
	Les Cayes	117	88	32
	Chardonnière	2	2	2
	Torbeck	6	6	3
	Roche-à-Bateau	1	1	1
	Camp-Périn	2	1	0
	St-Jean	3	3	2
	Fond-des-Blancs	9	9	9
	Port-Salut	1	1	1
	Les Anglais	26	0	-
	Aquin	94	86	16
	SUD-EST	Thiotte	6	0
Belle-Anse***		49	55	31
Bainet		52	11	8
Jacmel		335	129	61
Marigot		60	41	16
Côte-de-Fer***		7	9	4
Cayes Jacmel		8	1	1
Anse-à-Pitre		9	2	2
Grand-Gosier		1	0	-
La Vallée		12	0	-
Total		964	474	198
Total général		36544	6902	2519

\*\*\*Le nombre de cas suspects est inférieur au nombre de cas testés en provenance des communes étoilées dans la 2<sup>ème</sup> colonne du tableau selon la base de données transmise par le Laboratoire. Ce problème est lié à un retard de rapportage des cas suspects sur DHIS-2 en raison des difficultés confrontées avec les réseaux d'internet.

## CARTOGRAPHIE DES CAS SUSPECTS DE CHOLÉRA JUSQU'AU 16 Mars 2023, HAÏTI

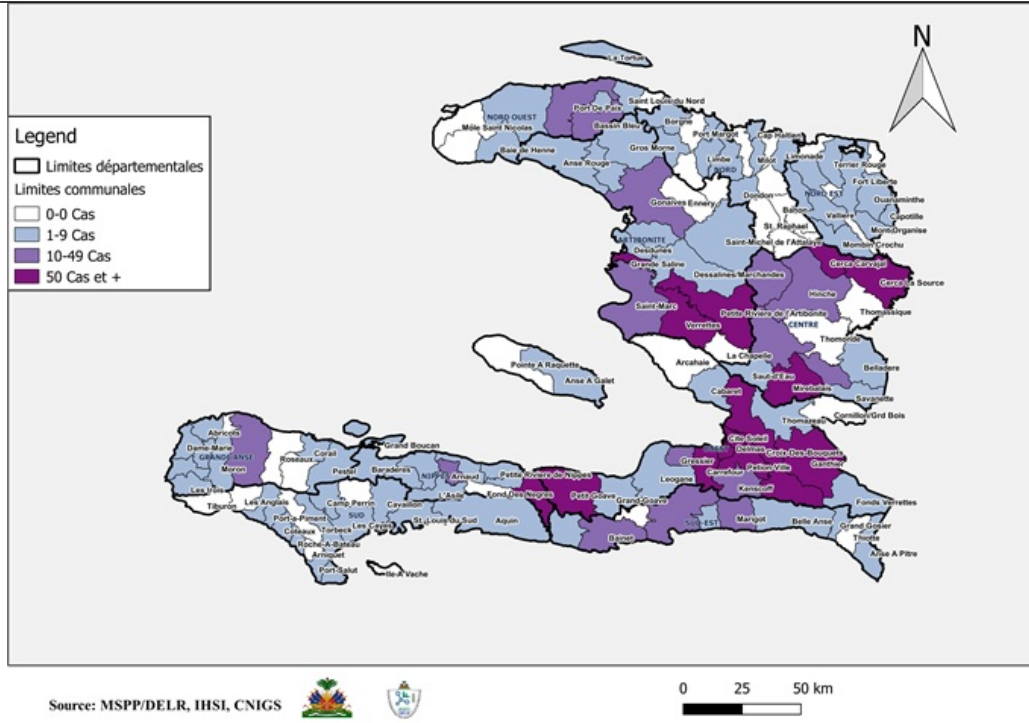

## REPRÉSENTATION GÉOGRAPHIQUE DES COMMUNES AYANT AU MOINS UN (1) CAS CONFIRMÉ DE CHOLÉRA JUSQU'AU 16 Mars. 2023, HAÏTI

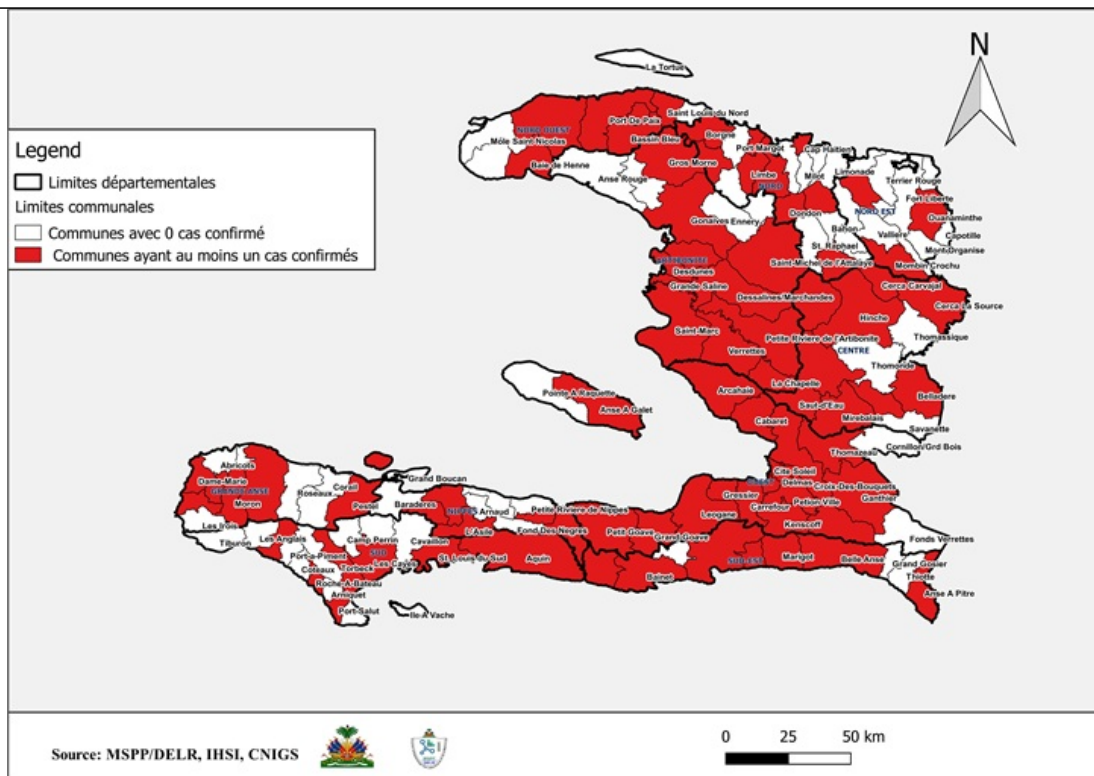

## Surveillance du Choléra

### Définitions de cas adoptées, Octobre 2022

#### Cas Suspect :

Toute personne présentant une diarrhée aiguë aqueuse, profuse, avec ou sans vomissements, avec ou sans déshydratation.

#### Cas Confirmé :

Tout cas suspect avec une culture positive pour *Vibrio Cholerae* ou présentant un lien épidémiologique avec un cas confirmé de choléra.

#### Cas Hospitalisé :

Tout cas suspect ou confirmé qui passe au moins 24 heures dans une institution de prise en charge.

#### Décès Institutionnel :

Tout cas suspect ou confirmé qui meurt dans une institution de prise en charge.

#### Décès Communautaire :

Tout cas suspect qui meurt en dehors d'une institution de prise en charge.