

Numéro: 164

16 Mars 2023 6:00 p.m.

SITUATION ÉPIDÉMIOLOGIQUE DU CHOLÉRA, 15 Mars 2023, HAÏTI

36 524

TOTAL CAS
SUSPECTS

2 515

TOTAL CAS
CONFIRMÉS

32 340

(32 nouveaux)
TOTAL CAS
HOSPITALISÉS

420

(1 nouveau)
DÉCÈS
INSTITUTIONNELS

212

(0 nouveau)
DÉCÈS
COMMUNAUTAIRES

18 ANS

ÂGE MEDIAN DES
CAS HOSPITALISÉS

6 871

D'ÉCHANTILLONS REÇUS

6 871

DE TESTS RÉALISÉS

37,47%

TAUX DE POSITIVITÉ

DISTRIBUTION DES CAS SUSPECTS PAR JOUR JUSQU'AU 15 Mars 2023, HAÏTI

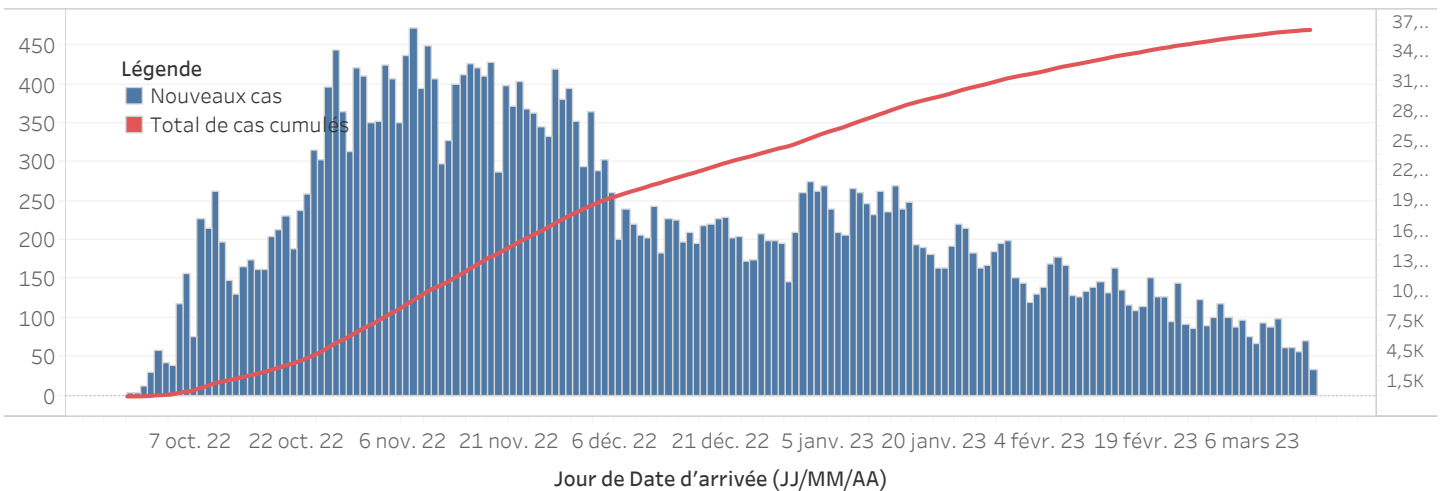

DISTRIBUTION DES CAS SUSPECTS CUMULÉS PAR SEXE JUSQU'AU 15 Mars 2023, HAÏTI

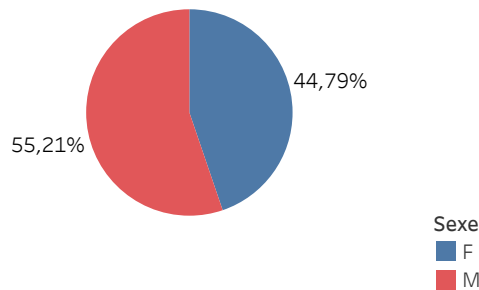

N-B. Les informations contenues dans ce rapport sont actualisées de manière quotidienne et peuvent être modifiées après la classification finale des cas.

DISTRIBUTION DES CAS SUSPECTS CUMULÉS PAR TRANCHE D'ÂGE ET PAR SEXE JUSQU'AU 15 Mars 2023, HAÏTI

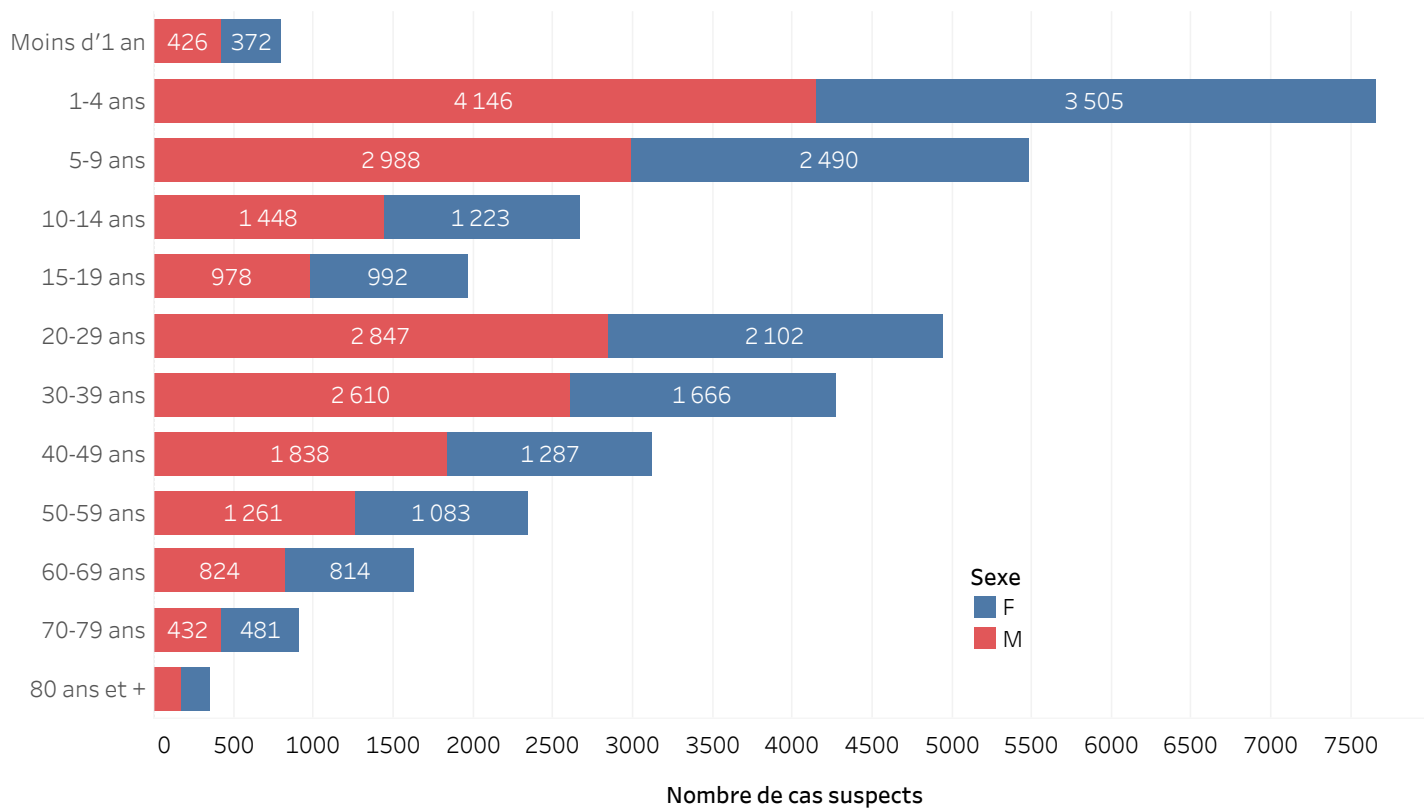

DISTRIBUTION DES CAS CONFIRMÉS CUMULÉS PAR TRANCHE D'ÂGE ET PAR SEXE JUSQU'AU 15 Mars 2023, HAÏTI

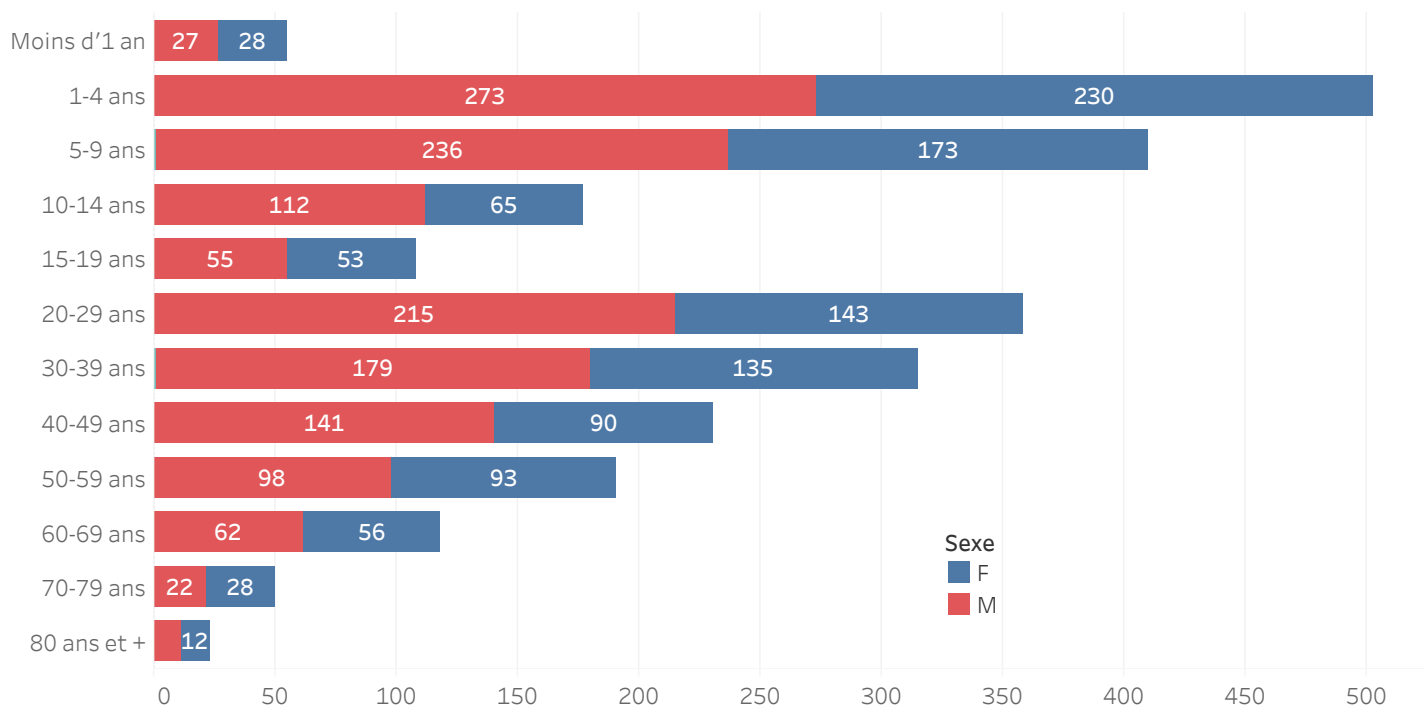

ÉVOLUTION HEBDOMADAIRE DU TAUX DE POSITIVITÉ, 39SE 2022-10SE 2023, HAÏTI

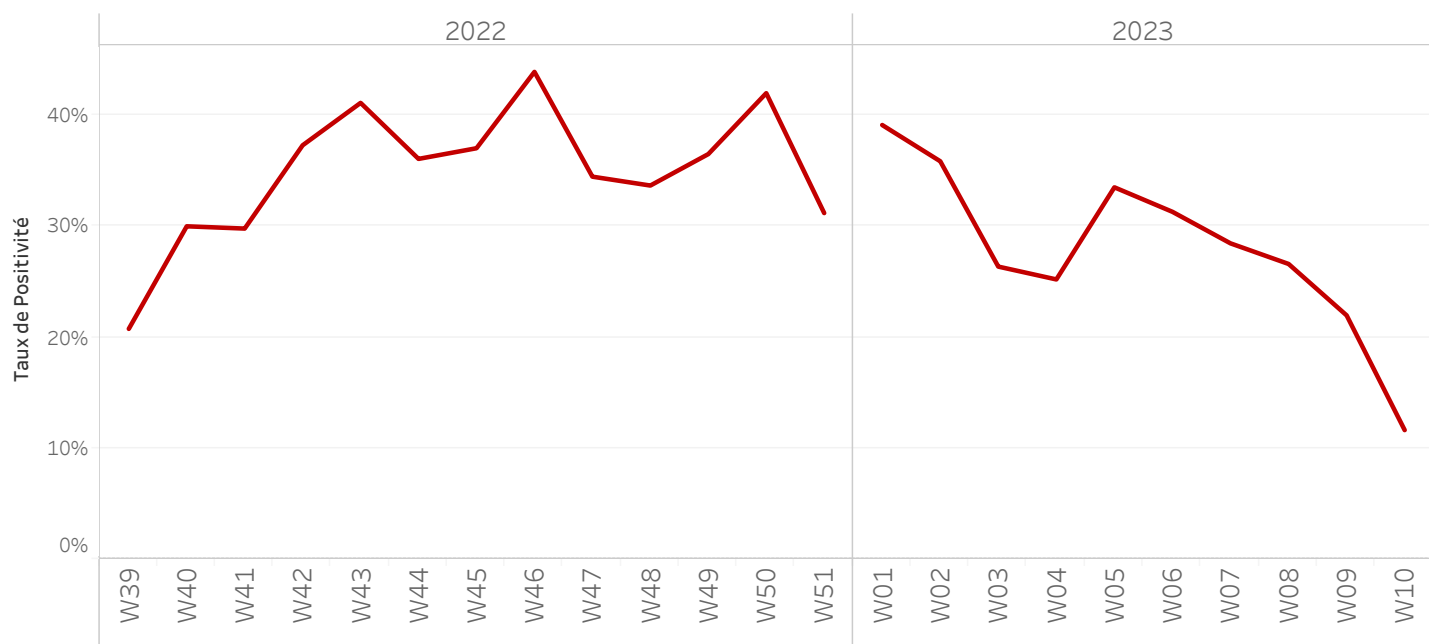

TAUX DE POSITIVITÉ PAR GROUPE D'ÂGE JUSQU'AU 15 Mars 2023, HAÏTI

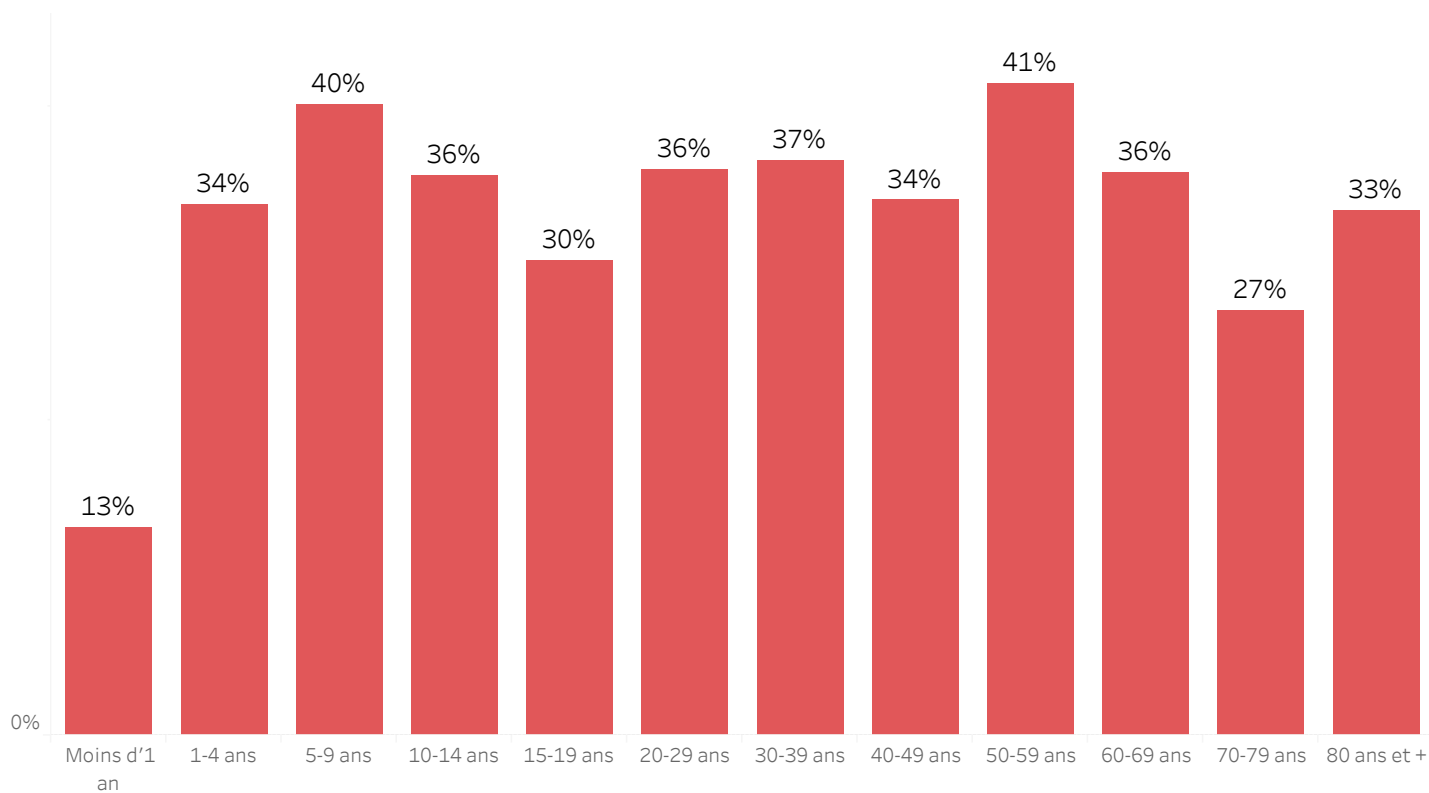

DISTRIBUTION DES CAS TESTÉS, CONFIRMÉS PAR DÉPARTEMENT ET PAR COMMUNE AYANT NOTIFIÉ DES CAS SUSPECTS JUSQU'AU 15 Mars 2023, HAÏTI

DÉPARTEMENT DE RÉSIDENCE	COMMUNE DE RÉSIDENCE	NOMBRE DE CAS SUSPECTS SAISIS	NOMBRE DE CULTURES DE SELLES RÉALISÉES	NOMBRE DE CAS CONFIRMÉS
ARTIBONITE	Desdunes	113	3	1
	Grande-Saline	322	7	3
	Gros-Morne	247	39	12
	L'Estere	320	21	10
	Saint-Marc	1573	70	7
	Saint-Michel	523	44	16
	Verrettes	543	55	8
	La Chapelle	30	4	3
	Marchand-Dessalines	762	56	28
	Gonaïves	1001	107	15
	Marmelade	2	0	-
	Terre Neuve	5	0	-
	Ennery	78	0	-
	Anse-Rouge	19	0	-
	Petite-Rivière	342	24	1
CENTRE	Boucan-Carre	363	37	15
	Belladère	323	6	4
	Mirebalais	2112	733	308
	Saut-d'Eau	189	67	31
	Savanette	85	8	5
	Cerca-La-Source	771	27	12
	Cerca-Cavajal	172	11	4
	Hinche	740	113	28
	Thomonde	29	4	-
	Thomassique	152	11	0
	Maissade	67	8	3
	Lascahobas	820	81	38
	GRAND-ANSE	Dame-Marie	158	75
Jérémie		249	275	111
Corail		38	1	0
Les Irois		1	0	-
Abricot		7	4	2
Roseaux		24	6	-
Moron		8	9	7
Chambellan		2	2	1
Beaumont		1	1	0
Anse-d'Hainault		26	18	7
Péstel	126	28	10	
Total	Total	12343	1955	735

***Le nombre de cas suspects est inférieur au nombre de cas testés en provenance des communes étoilées dans la 2^{ème} colonne du tableau selon la base de données transmise par le Laboratoire. Ce problème est lié à un retard de rapportage des cas suspects sur DHIS-2 en raison des difficultés confrontées avec les réseaux d'internet.

DISTRIBUTION DES CAS TESTÉS, CONFIRMÉS PAR DÉPARTEMENT ET PAR COMMUNE AYANT NOTIFIÉ DES CAS SUSPECTS JUSQU'AU 15 Mars 2023, HAÏTI
(SUITE)

DÉPARTEMENT DE RÉSIDENCE	COMMUNE DE RÉSIDENCE	NOMBRE DE CAS SUSPECTS SAISIS	NOMBRE DE CULTURES DE SELLES RÉALISÉES	NOMBRE DE CAS CONFIRMÉS
NORD	Acul-du-Nord***	2	2	1
	Cap-Haïtien	352	139	37
	Qartier Morin	4	3	0
	Pilate	51	6	4
	Milot	14	1	0
	Limonade	8	6	0
	Dondon	56	41	25
	Saint-Raphel	141	9	5
	Bas Limbé	21	5	4
	Plaisance	207	42	24
	Limbé	321	98	50
	Borgne	25	4	4
	Grande-Rivière	10	0	-
	Pignon	10	1	-
	Plaine-du-Nord	12	0	-
	Port-Magot	106	9	5
NORD-OUEST	Port-de-Paix	1094	118	18
	Chansolme	35	13	4
	Bassin-Bleu	143	32	11
	Saint Louis-du-Nord	583	23	11
	Baie-de-Henne	29	3	3
	Anse-à-Foleur	203	13	6
	La Tortue	74	3	0
	Mole-Saint Nicolas	9	0	-
	Bombadopolis	1	0	-
	Jean-Rabel***	10	10	1
NIPPES	Anse-à-Veau	393	53	12
	Arnaud	253	28	8
	Grand-Boucan	2	0	-
	Baradère	12	0	-
	Petit-Trou	21	0	2
	L'Asile	20	22	2
	Plaisance-du-Sud	9	1	-
	Fond-des-Nègre	105	51	7
	Petite-Rivière des Nippes	51	6	-
	Paillant	56	19	2
Miragoane	348	121	21	
Total	Total général	4791	882	267

***Le nombre de cas suspects est inférieur au nombre de cas testés en provenance des communes étoilées dans la 2^{ème} colonne du tableau selon la base de données transmise par le Laboratoire. Ce problème est lié à un retard de rapportage des cas suspects sur DHIS-2 en raison des difficultés confrontées avec les réseaux d'internet.

DISTRIBUTION DES CAS TESTÉS, CONFIRMÉS PAR DÉPARTEMENT ET PAR COMMUNE AYANT NOTIFIÉ DES CAS SUSPECTS JUSQU'AU 15 Mars 2023, HAÏTI
(SUITE)

DÉPARTEMENT	COMMUNE DE RÉSIDENCE	NOMBRE DE CAS SUSPECTS SAISIS	NOMBRE DE CULTURES DE SELLES RÉALISÉES	NOMBRE DE CAS CONFIRMÉS
NORD-EST	Trou-du-Nord***	7	69	2
	Terrier-Rouge***	1	16	0
	Ouanamith***	65	79	16
	Mombin Crochu	30	29	6
	Carice	13	6	1
	Mont-Organisé	1	0	-
	Capotille	9	0	-
	Vallieres	1	0	-
	Fort-Liberte***	8	56	0
OUEST	Carrefour	2965	252	114
	Cité-Soleil	2671	461	161
	Croix-des-Bouquets	741	223	85
	Delmas	1960	489	198
	Ganthier***	41	49	14
	Cornillon	7	0	-
	Kenscoff	85	32	13
	Arcahaie	249	18	10
	Pétion-Ville	1466	400	170
	Port-au-Prince	5575	648	303
	Gressier	152	30	18
	Tabarre	523	320	36
	Petit-Goave	732	163	47
	Grand-Goave***	35	32	11
	Léogane	78	19	7
	Thomazeau	67	42	18
	Fond-Verrettes***	1	8	0
	Anse-à-Galets	102	13	4
	Cabaret	818	106	82
	Pointe-à-Raquettes	23	2	0
Total	Total général	18426	3562	1316

***Le nombre de cas suspects est inférieur au nombre de cas testés en provenance des communes étoilées dans la 2^{ème} colonne du tableau selon la base de données transmise par le Laboratoire. Ce problème est lié à un retard de rapportage des cas suspects sur DHIS-2 en raison des difficultés confrontées avec les réseaux d'internet.

DISTRIBUTION DES CAS TESTÉS, CONFIRMÉS PAR DÉPARTEMENT ET PAR COMMUNE AYANT NOTIFIÉ DES CAS SUSPECTS JUSQU'AU 15 Mars 2023, HAÏTI
(SUITE)

DÉPARTEMENT DE RÉSIDENCE	COMMUNE DE RÉSIDENCE	NOMBRE DE CAS SUSPECTS SAISIS	NOMBRE DE CULTURES DE SELLES RÉALISÉES	NOMBRE DE CAS CONFIRMÉS
SUD	Port-à-Piment***	4	5	0
	Cavaillon***	4	8	2
	Coteaux	2	2	0
	Saint-Louis	154	14	7
	Les Cayes	117	87	31
	Chardonnière	2	2	2
	Torbeck	6	6	3
	Roche-à-Bateau	1	1	1
	Camp-Périn	2	1	0
	St-Jean	3	3	2
	Fond-des-Blancs	9	9	9
	Port-Salut	1	1	1
	Les Anglais	26	0	-
	Aquin	94	86	16
	SUD-EST	Thiotte	6	0
Belle-Anse***		49	55	31
Bainet		52	11	8
Jacmel		335	129	61
Marigot		60	40	16
Côte-de-Fer***		7	9	4
Cayes Jacmel		8	1	1
Anse-à-Pitre		9	2	2
Grand-Gosier		1	0	-
La Vallé		12	0	-
Total		964	472	197
Total général		36524	6871	2515

***Le nombre de cas suspects est inférieur au nombre de cas testés en provenance des communes étoilées dans la 2^{ème} colonne du tableau selon la base de données transmise par le Laboratoire. Ce problème est lié à un retard de rapportage des cas suspects sur DHIS-2 en raison des difficultés confrontées avec les réseaux d'internet.

CARTOGRAPHIE DES CAS SUSPECTS DE CHOLÉRA JUSQU'AU 15 Mars 2023, HAÏTI

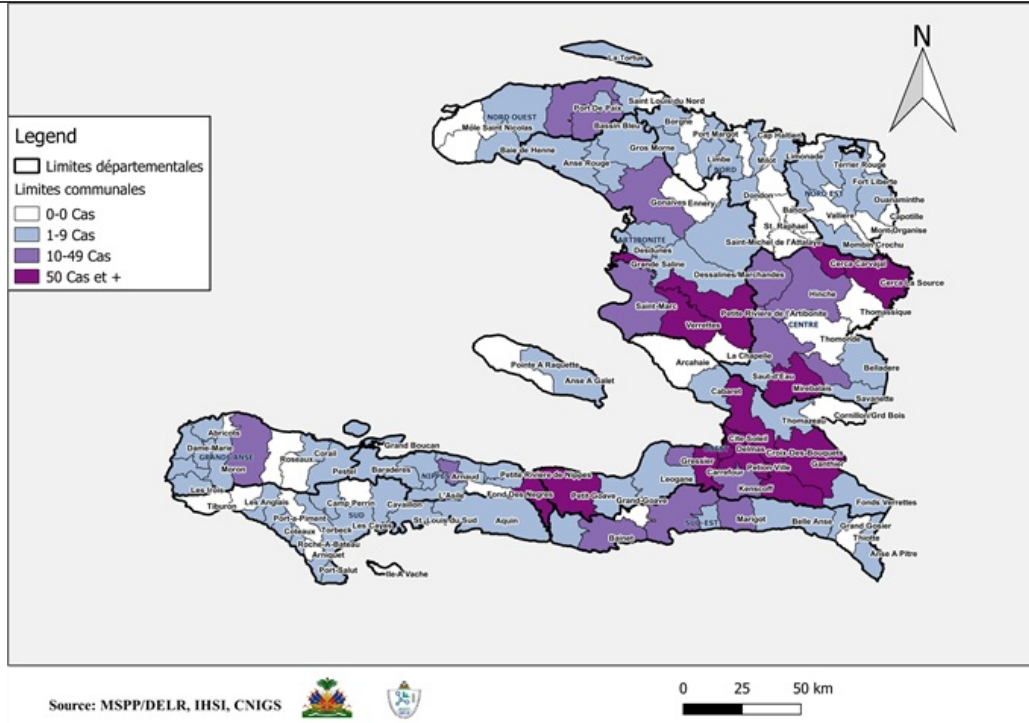

REPRÉSENTATION GÉOGRAPHIQUE DES COMMUNES AYANT AU MOINS UN (1) CAS CONFIRMÉ DE CHOLÉRA JUSQU'AU 15 Mars. 2023, HAÏTI

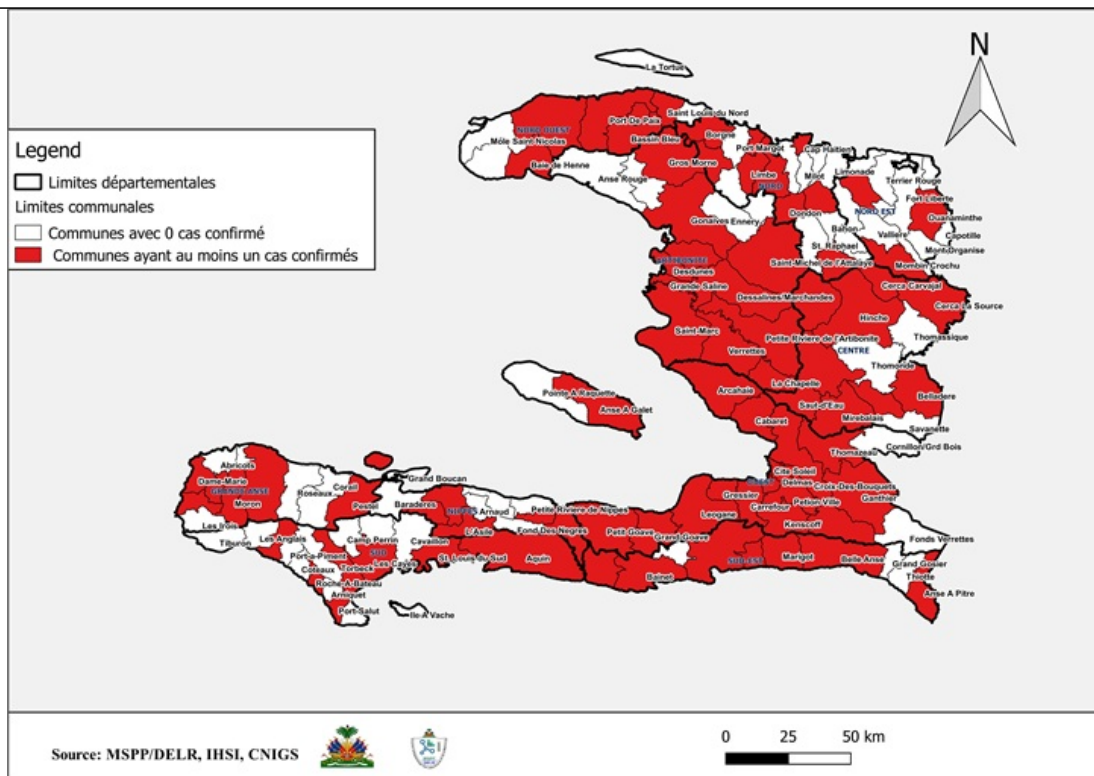

Surveillance du Choléra

Définitions de cas adoptées, Octobre 2022

Cas Suspect :

Toute personne présentant une diarrhée aiguë aqueuse, profuse, avec ou sans vomissements, avec ou sans déshydratation.

Cas Confirmé :

Tout cas suspect avec une culture positive pour *Vibrio Cholerae* ou présentant un lien épidémiologique avec un cas confirmé de choléra.

Cas Hospitalisé :

Tout cas suspect ou confirmé qui passe au moins 24 heures dans une institution de prise en charge.

Décès Institutionnel :

Tout cas suspect ou confirmé qui meurt dans une institution de prise en charge.

Décès Communautaire :

Tout cas suspect qui meurt en dehors d'une institution de prise en charge.