

Numéro:160

12 Mars 2023 6:00 p.m.

**SITUATION ÉPIDÉMIOLOGIQUE DU CHOLÉRA, 11 Mars 2023, HAÏTI**

**35 690**

TOTAL CAS  
SUSPECTS

**2 495**

(0 nouveau)  
TOTAL CAS  
CONFIRMÉS

**31 624**

(7 nouveaux)  
TOTAL CAS  
HOSPITALISÉS

**389**

DÉCÈS  
INSTITUTIONNELS

**205**

DÉCÈS  
COMMUNAUTAIRES

**18 ANS**

ÂGE MEDIAN DES  
CAS HOSPITALISÉS

**6 786**

# D'ÉCHANTILLONS REÇUS

**6 786**

# DE TESTS RÉALISÉS

**36,82%**

TAUX DE POSITIVITÉ

**DISTRIBUTION DES CAS SUSPECTS PAR JOUR JUSQU'AU 11 Mars 2023, HAÏTI**

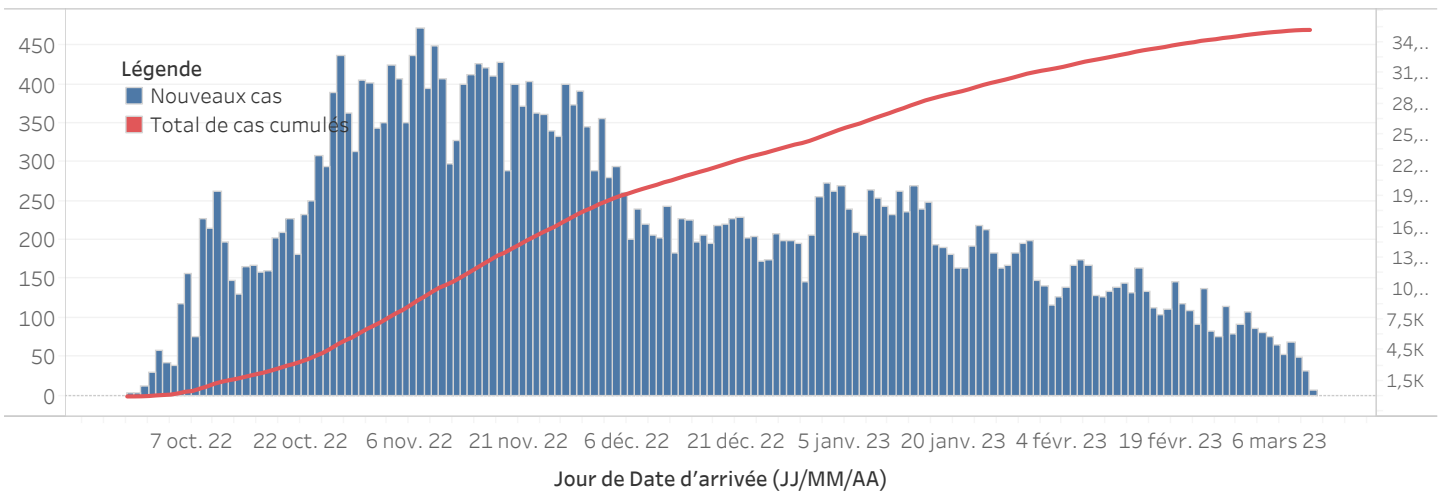

**DISTRIBUTION DES CAS SUSPECTS CUMULÉS PAR SEXE JUSQU'AU 11 Mars 2023, HAÏTI**

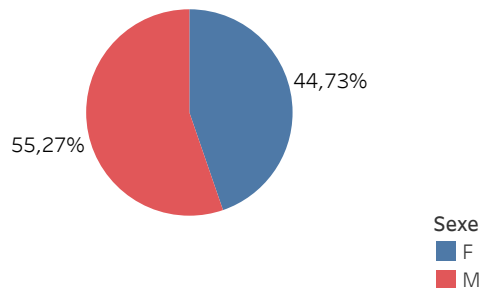

*N-B. Les informations contenues dans ce rapport sont actualisées de manière quotidienne et peuvent être modifiées après la classification finale des cas.*

## DISTRIBUTION DES CAS SUSPECTS CUMULÉS PAR TRANCHE D'ÂGE ET PAR SEXE JUSQU'AU 11 Mars 2023, HAÏTI

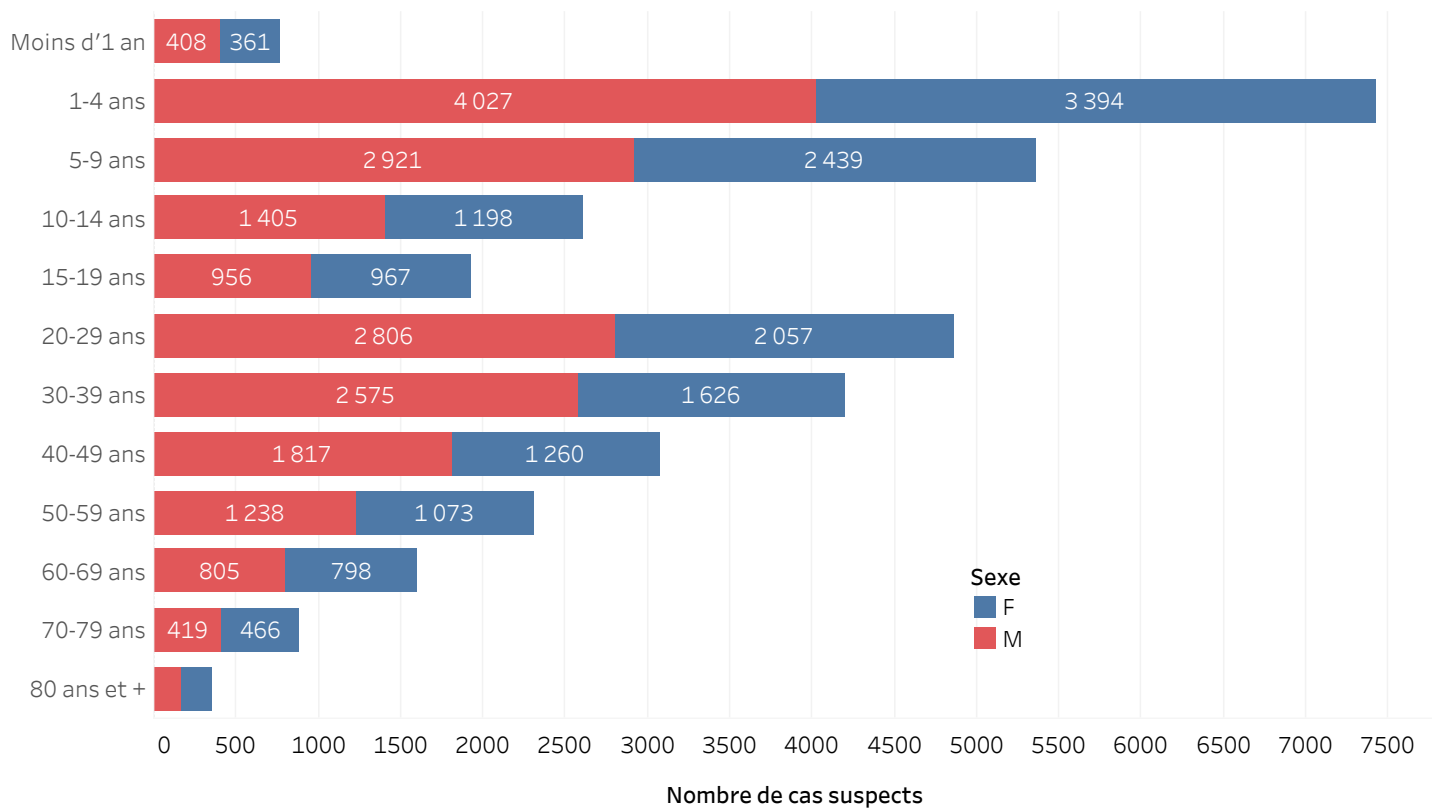

## DISTRIBUTION DES CAS CONFIRMÉS CUMULÉS PAR TRANCHE D'ÂGE ET PAR SEXE JUSQU'AU 11 Mars 2023, HAÏTI

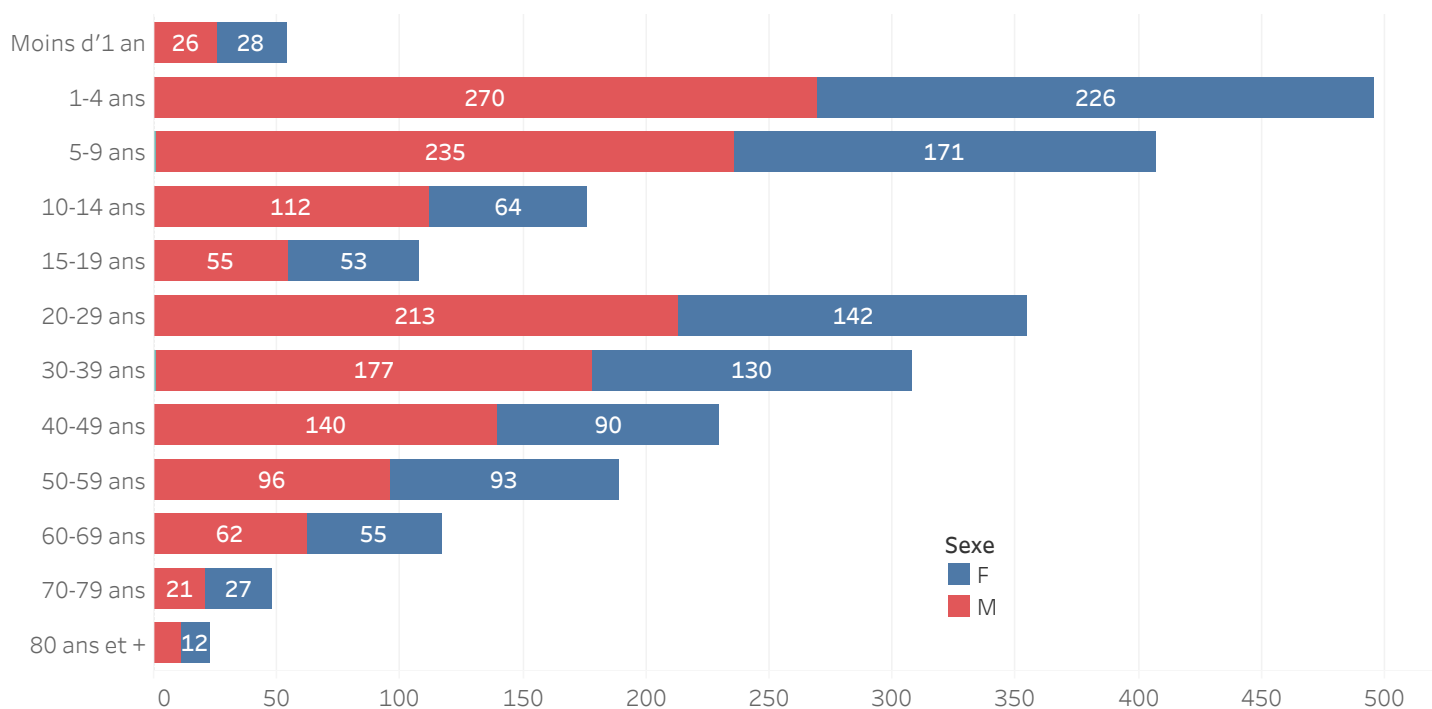

## ÉVOLUTION HEBDOMADAIRE DU TAUX DE POSITIVITÉ, 39SE 2022-10SE 2023, HAÏTI

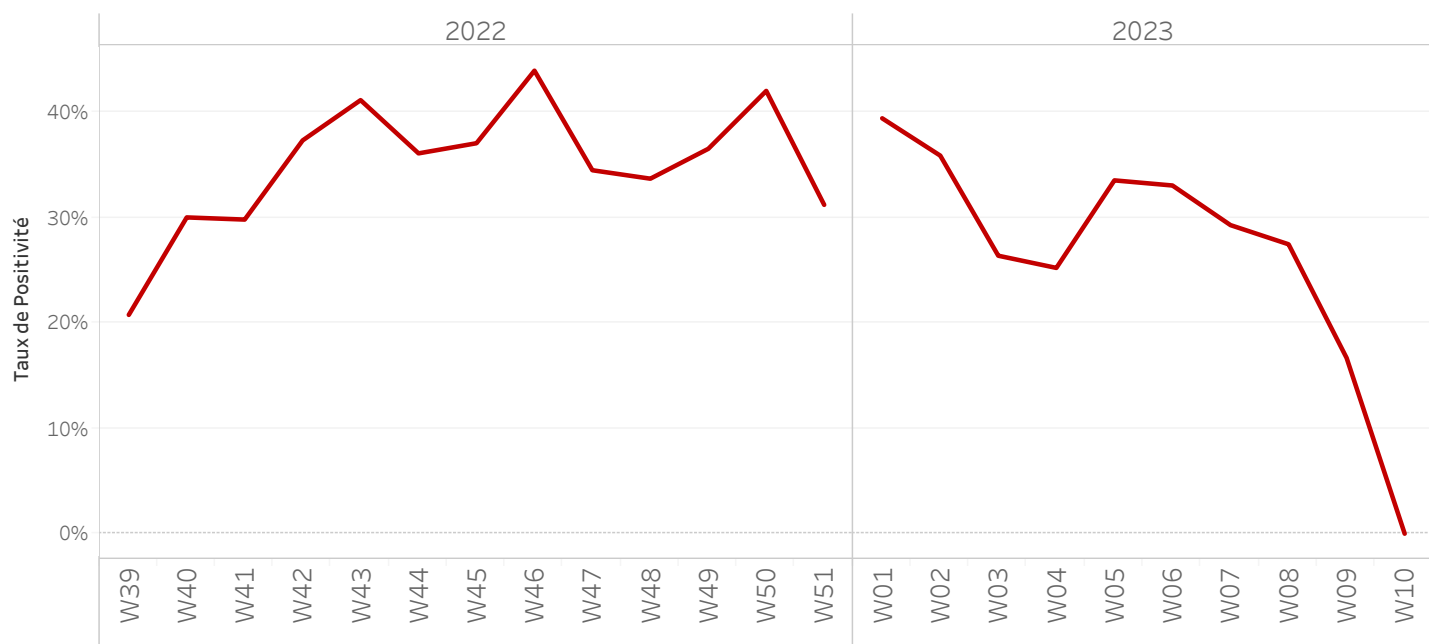

## TAUX DE POSITIVITÉ PAR GROUPE D'ÂGE JUSQU'AU 11 Mars 2023, HAÏTI

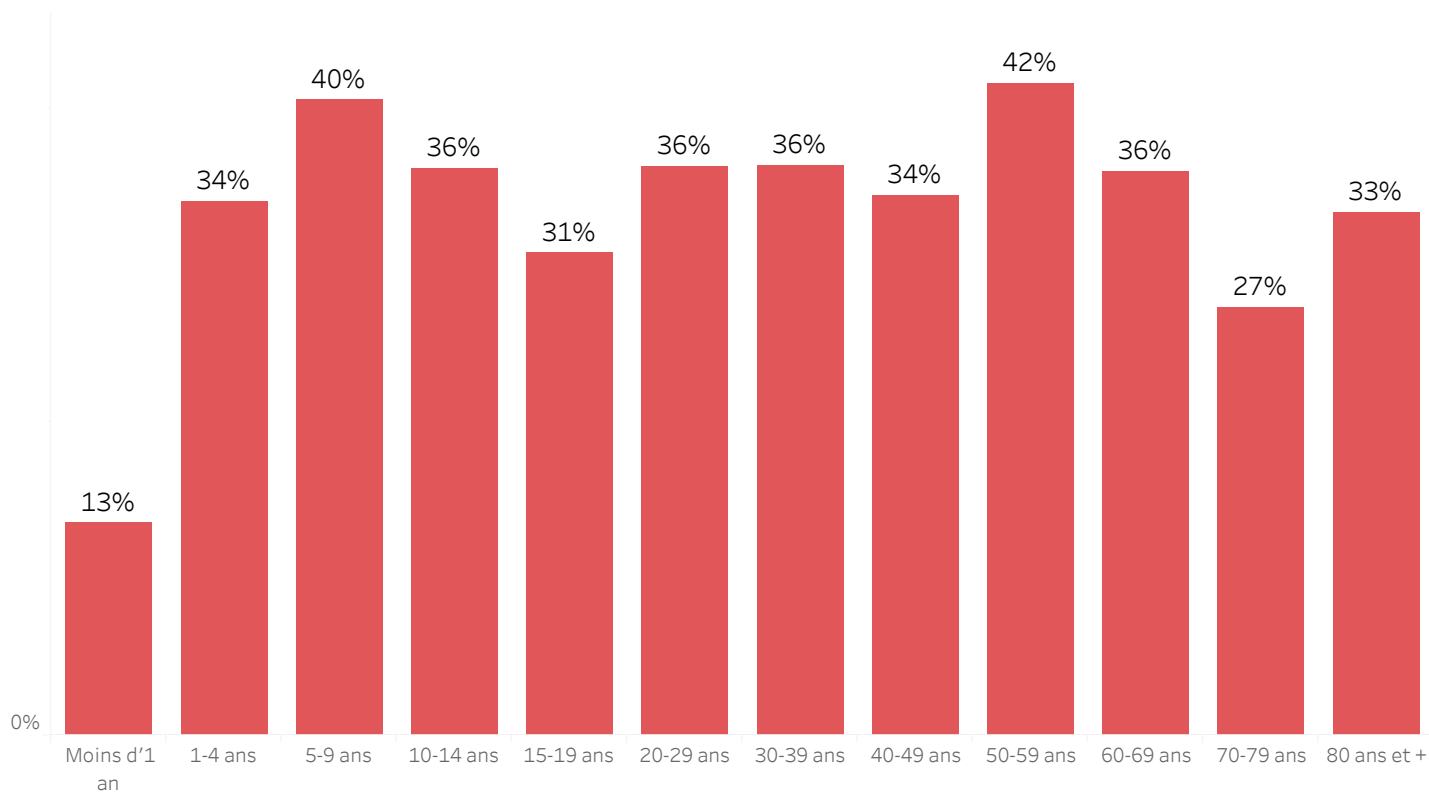

**DISTRIBUTION DES CAS TESTÉS, CONFIRMÉS PAR DÉPARTEMENT ET PAR COMMUNE AYANT NOTIFIÉ DES CAS SUSPECTS JUSQU'AU 11 Mars 2023, HAÏTI**

DÉPARTEMENT DE RÉSIDENCE	COMMUNE DE RÉSIDENCE	NOMBRE DE CAS SUSPECTS SAISIS	NOMBRE DE CULTURES DE SELLES RÉALISÉES	NOMBRE DE CAS CONFIRMÉS
ARTIBONITE	Desdunes	113	3	1
	Grande-Saline	309	7	3
	Gros-Morne	243	39	12
	L'Estere	320	21	10
	Saint-Marc	1461	68	7
	Saint-Michel	495	44	16
	Verrettes	520	55	8
	La Chapelle	30	4	3
	Marchand-Dessalines	754	56	28
	Gonaïves	989	107	15
	Marmelade	2	0	-
	Terre Neuve	5	0	-
	Ennery	78	0	-
	Anse-Rouge	19	0	-
	Petite-Rivière	331	24	1
CENTRE	Boucan-Carre	354	37	15
	Belladère	318	6	4
	Mirebalais	2067	726	308
	Saut-d'Eau	184	67	31
	Savanette	82	8	5
	Cerca-La-Source	693	27	12
	Cerca-Cavajal	163	11	4
	Hinche	657	113	28
	Thomonde	29	4	-
	Thomassique	149	11	0
	Maissade	66	8	3
	Lascahobas	762	81	38
	GRAND-ANSE	Dame-Marie	156	74
Jérémie		243	263	106
Corail		38	1	0
Les Irois		1	0	-
Abricot		7	4	2
Roseaux		24	6	-
Moron		8	9	7
Chambellan		2	2	1
Beaumont		1	0	-
Anse-d'Hainault		24	9	4
Péstel	125	28	10	
<b>Total</b>	<b>Total</b>	<b>11822</b>	<b>1923</b>	<b>727</b>

\*\*\*Le nombre de cas suspects est inférieur au nombre de cas testés en provenance des communes étoilées dans la 2<sup>ème</sup> colonne du tableau selon la base de données transmise par le Laboratoire. Ce problème est lié à un retard de rapportage des cas suspects sur DHIS-2 en raison des difficultés confrontées avec les réseaux d'internet.

**DISTRIBUTION DES CAS TESTÉS, CONFIRMÉS PAR DÉPARTEMENT ET PAR COMMUNE AYANT NOTIFIÉ DES CAS SUSPECTS JUSQU'AU 11 Mars 2023, HAÏTI**  
(SUITE)

DÉPARTEMENT DE RÉSIDENCE	COMMUNE DE RÉSIDENCE	NOMBRE DE CAS SUSPECTS SAISIS	NOMBRE DE CULTURES DE SELLES RÉALISÉES	NOMBRE DE CAS CONFIRMÉS
NORD	Acul-du-Nord***	2	2	1
	Cap-Haïtien	299	139	37
	Qartier Morin	4	3	0
	Pilate	51	6	4
	Milot	14	1	0
	Limonade	8	6	0
	Dondon	56	41	25
	Saint-Raphel	136	9	5
	Bas Limbé	20	5	4
	Plaisance	207	42	24
	Limbé	317	98	50
	Borgne	23	4	4
	Grande-Rivière	10	0	-
	Pignon	10	1	-
	Plaine-du-Nord	12	0	-
Port-Magot	103	9	5	
NORD-OUEST	Port-de-Paix	1008	118	18
	Chansolme	34	13	4
	Bassin-Bleu	143	32	11
	Saint Louis-du-Nord	564	23	11
	Baie-de-Henne	29	3	3
	Anse-à-Foleur	202	13	6
	La Tortue	72	3	0
	Jean-Rabel***	9	10	1
NIPPES	Anse-à-Veau	384	53	12
	Arnaud	253	28	8
	Grand-Boucan	2	0	-
	Baradère	12	0	-
	Petit-Trou	21	0	2
	L'Asile	18	22	2
	Plaissance-du-Sud	9	1	-
	Fond-des-Nègre	105	50	7
	Petite-Rivière des Nippes	51	5	-
	Paillant	56	18	2
Miragoane	342	116	19	
<b>Total</b>	<b>Total général</b>	<b>4586</b>	<b>874</b>	<b>265</b>

\*\*\*Le nombre de cas suspects est inférieur au nombre de cas testés en provenance des communes étoilées dans la 2<sup>ème</sup> colonne du tableau selon la base de données transmise par le Laboratoire. Ce problème est lié à un retard de rapportage des cas suspects sur DHIS-2 en raison des difficultés confrontées avec les réseaux d'internet.

**DISTRIBUTION DES CAS TESTÉS, CONFIRMÉS PAR DÉPARTEMENT ET PAR COMMUNE AYANT NOTIFIÉ DES CAS SUSPECTS JUSQU'AU 11 Mars 2023, HAÏTI**  
(SUITE)

DÉPARTEMENT	COMMUNE DE RÉSIDENCE	NOMBRE DE CAS SUSPECTS SAISIS	NOMBRE DE CULTURES DE SELLES RÉALISÉES	NOMBRE DE CAS CONFIRMÉS
NORD-EST	Trou-du-Nord***	6	69	2
	Terrier-Rouge***	1	16	0
	Ouanamint***	54	74	13
	Mombin Crochu	30	28	5
	Carice	13	6	1
	Fort-Liberte***	8	56	0
OUEST	Carrefour	2965	252	114
	Cité-Soleil	2671	455	161
	Croix-des-Bouquets	734	220	85
	Delmas	1956	487	198
	Ganthier***	41	49	14
	Cornillon	7	0	-
	Kenscoff	85	32	13
	Arcahaie	250	18	10
	Pétion-Ville	1465	399	170
	Port-au-Prince	5569	643	303
	Gressier	152	30	18
	Tabarre	523	320	36
	Petit-Goave	732	156	46
	Grand-Goave***	35	29	10
	Léogane	77	19	7
	Thomazeau	67	42	18
	Fond-Verrettes***	1	8	0
	Anse-à-Galets	79	13	4
	Cabaret	803	106	82
	Pointe-à-Raquettes	23	2	0
Total	Total général	18347	3529	1310

\*\*\*Le nombre de cas suspects est inférieur au nombre de cas testés en provenance des communes étoilées dans la 2<sup>ème</sup> colonne du tableau selon la base de données transmise par le Laboratoire. Ce problème est lié à un retard de rapportage des cas suspects sur DHIS-2 en raison des difficultés confrontées avec les réseaux d'internet.

**DISTRIBUTION DES CAS TESTÉS, CONFIRMÉS PAR DÉPARTEMENT ET PAR COMMUNE AYANT NOTIFIÉ DES CAS SUSPECTS JUSQU'AU 11 Mars 2023, HAÏTI**  
(SUITE)

DÉPARTEMENT DE RÉSIDENCE	COMMUNE DE RÉSIDENCE	NOMBRE DE CAS SUSPECTS SAISIS	NOMBRE DE CULTURES DE SELLES RÉALISÉES	NOMBRE DE CAS CONFIRMÉS
SUD	Port-à-Piment***	4	5	0
	Cavaillon***	4	8	2
	Coteaux	2	2	0
	Saint-Louis	144	14	7
	Les Cayes	115	82	27
	Chardonnière	2	2	2
	Torbeck	6	6	3
	Roche-à-Bateau	1	1	1
	Camp-Périn	2	1	0
	St-Jean	3	3	2
	Fond-des-Blancs	9	9	9
	Port-Salut	1	1	1
	Les Anglais	20	0	-
	Aquin	94	80	16
	SUD-EST	Thiotte	6	0
Belle-Anse***		44	55	31
Bainet		50	11	8
Jacmel		334	129	61
Marigot		57	39	16
Côte-de-Fer***		7	9	4
Cayes Jacmel		8	1	1
Anse-à-Pitre		9	2	2
Grand-Gosier		1	0	-
La Vallé		12	0	-
Total		935	460	193
Total général		35690	6786	2495

\*\*\*Le nombre de cas suspects est inférieur au nombre de cas testés en provenance des communes étoilées dans la 2<sup>ème</sup> colonne du tableau selon la base de données transmise par le Laboratoire. Ce problème est lié à un retard de rapportage des cas suspects sur DHIS-2 en raison des difficultés confrontées avec les réseaux d'internet.

## CARTOGRAPHIE DES CAS SUSPECTS DE CHOLÉRA JUSQU'AU 11 Mars 2023, HAÏTI

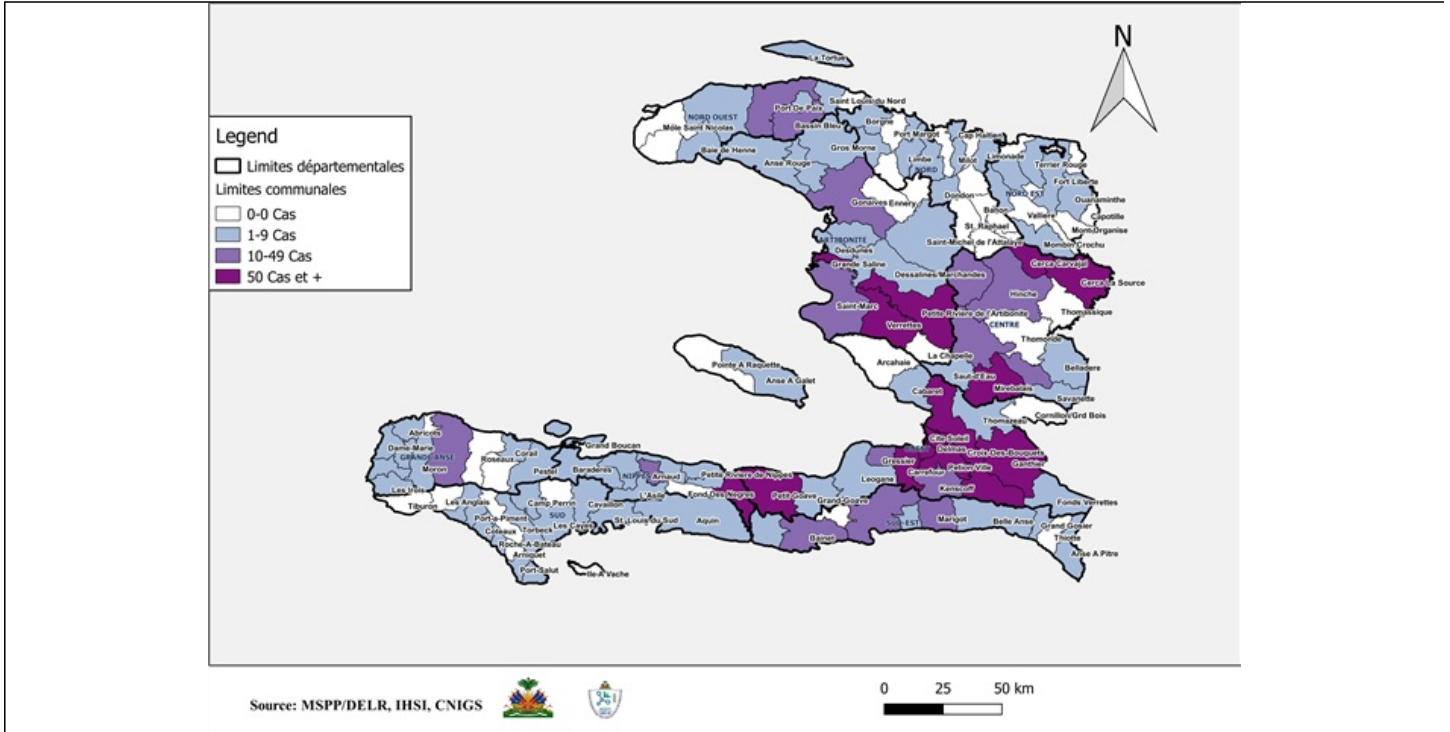

## REPRÉSENTATION GÉOGRAPHIQUE DES COMMUNES AYANT AU MOINS UN (1) CAS CONFIRMÉ DE CHOLÉRA JUSQU'AU 11 Mars. 2023, HAÏTI

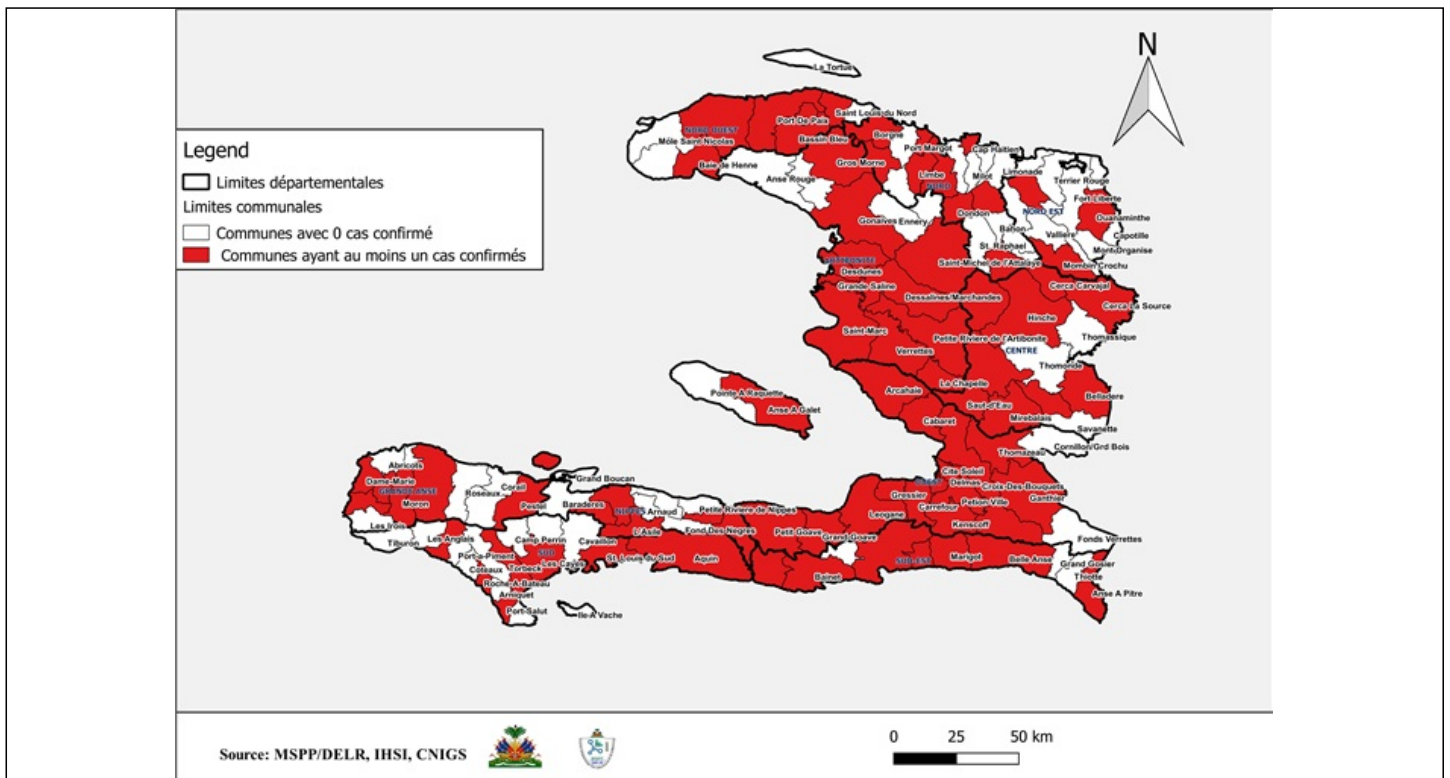

## Surveillance du Choléra

### Définitions de cas adoptées, Octobre 2022

#### Cas Suspect :

Toute personne présentant une diarrhée aiguë aqueuse, profuse, avec ou sans vomissements, avec ou sans déshydratation.

#### Cas Confirmé :

Tout cas suspect avec une culture positive pour *Vibrio Cholerae* ou présentant un lien épidémiologique avec un cas confirmé de choléra.

#### Cas Hospitalisé :

Tout cas suspect ou confirmé qui passe au moins 24 heures dans une institution de prise en charge.

#### Décès Institutionnel :

Tout cas suspect ou confirmé qui meurt dans une institution de prise en charge.

#### Décès Communautaire :

Tout cas suspect qui meurt en dehors d'une institution de prise en charge.