

Numéro: 158

10 Mars 2023 6:00 p.m.

**SITUATION ÉPIDÉMIOLOGIQUE DU CHOLÉRA, 09 Mars 2023, HAÏTI**

**35 490**

TOTAL CAS  
SUSPECTS

**2 495**

(0 nouveau)  
TOTAL CAS  
CONFIRMÉS

**31 484**

(15 nouveaux)  
TOTAL CAS  
HOSPITALISÉS

**389**

DÉCÈS  
INSTITUTIONNELS

**205**

DÉCÈS  
COMMUNAUTAIRES

**18 ANS**

ÂGE MEDIAN DES  
CAS HOSPITALISÉS

**6 775**

# D'ÉCHANTILLONS REÇUS

**6 775**

# DE TESTS RÉALISÉS

**36,82%**

TAUX DE POSITIVITÉ

**DISTRIBUTION DES CAS SUSPECTS PAR JOUR JUSQU'AU 09 Mars 2023, HAÏTI**

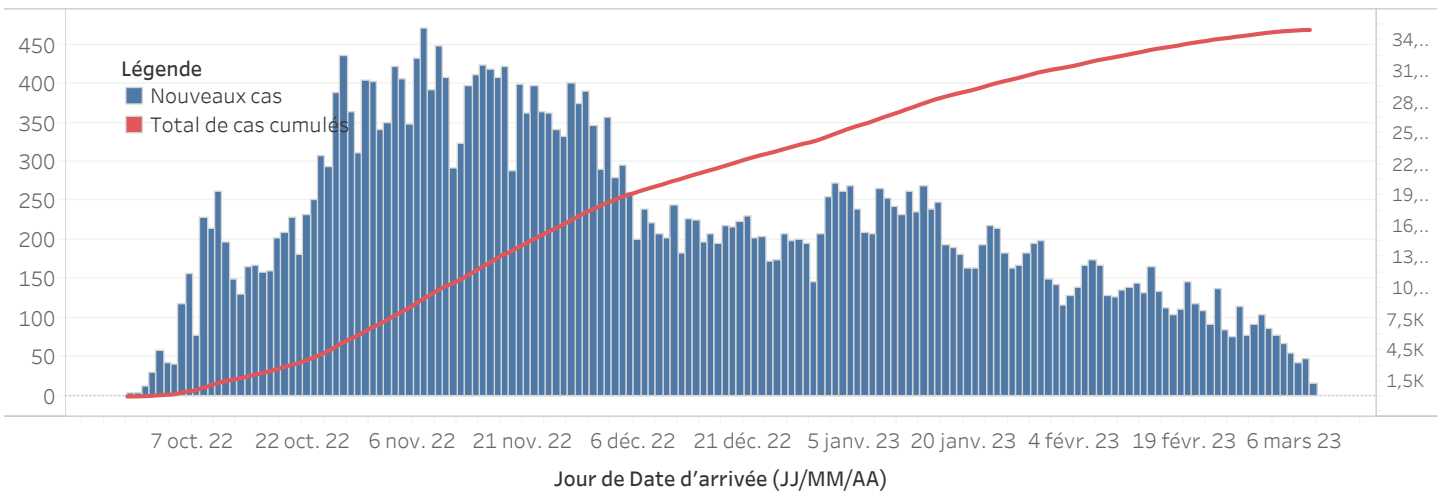

**DISTRIBUTION DES CAS SUSPECTS CUMULÉS PAR SEXE JUSQU'AU 09 Mars 2023, HAÏTI**

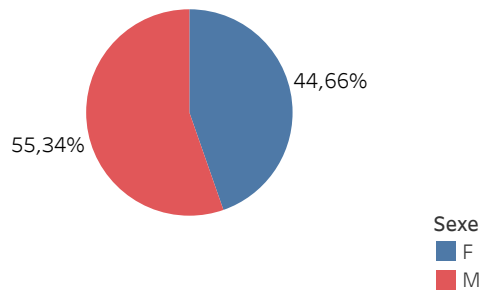

*N-B. Les informations contenues dans ce rapport sont actualisées de manière quotidienne et peuvent être modifiées après la classification finale des cas.*

## DISTRIBUTION DES CAS SUSPECTS CUMULÉS PAR TRANCHE D'ÂGE ET PAR SEXE JUSQU'AU 09 Mars 2023, HAÏTI

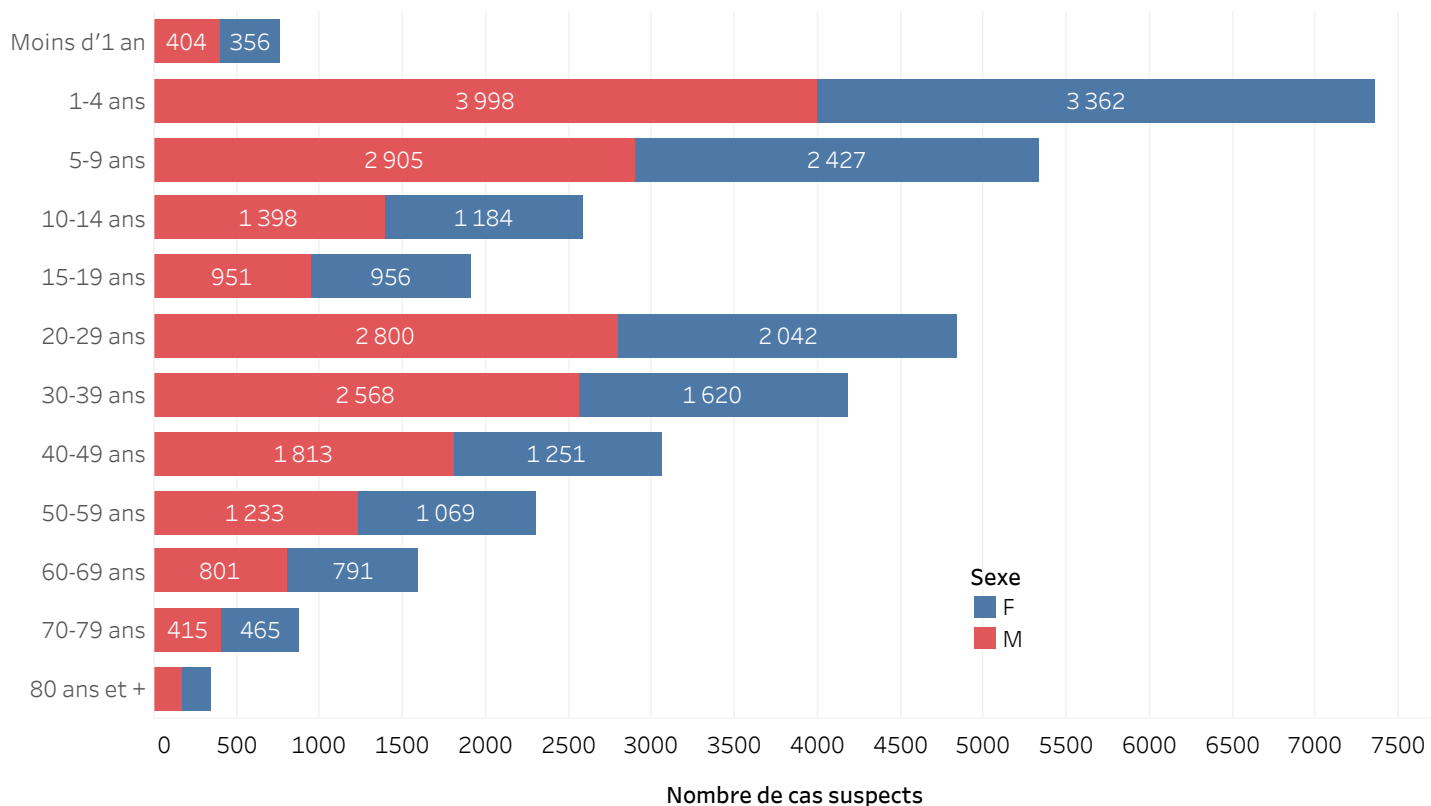

## DISTRIBUTION DES CAS CONFIRMÉS CUMULÉS PAR TRANCHE D'ÂGE ET PAR SEXE JUSQU'AU 09 Mars 2023, HAÏTI

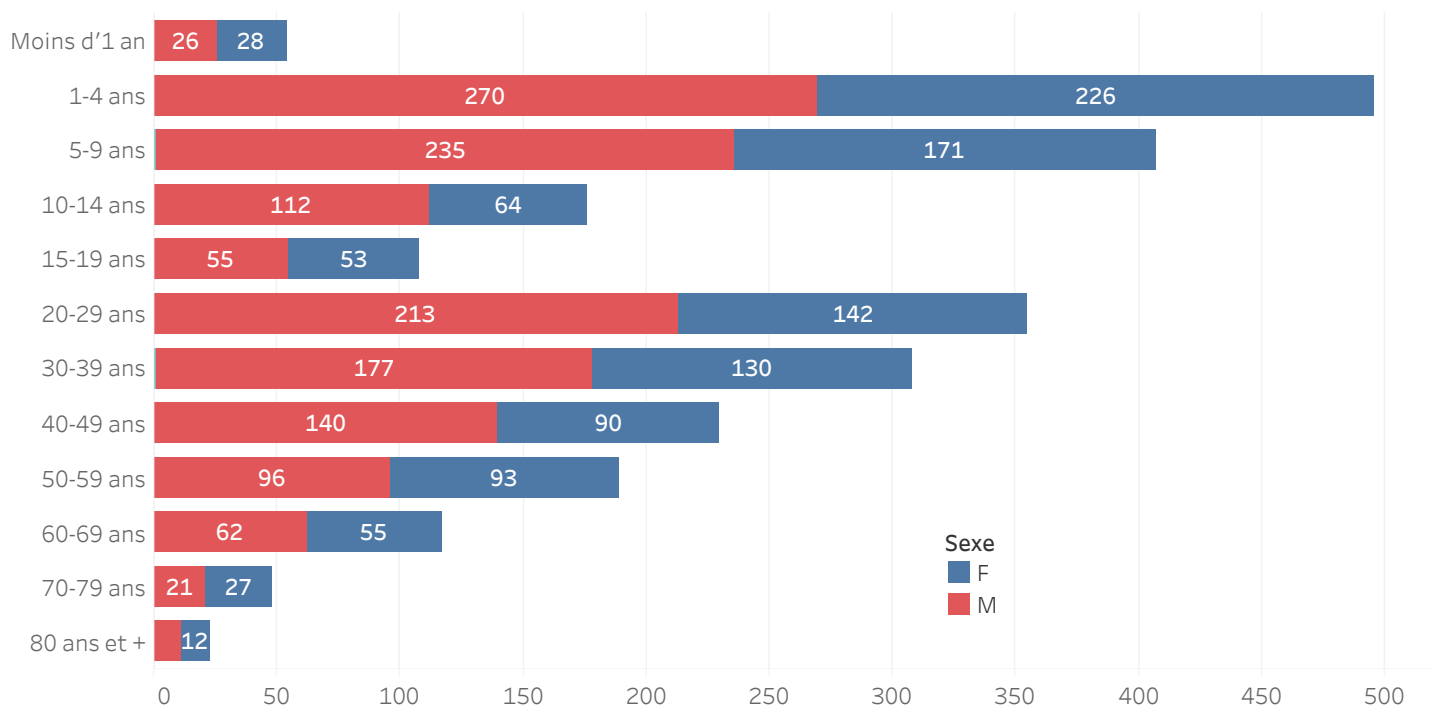

## ÉVOLUTION HEBDOMADAIRE DU TAUX DE POSITIVITÉ, 39SE 2022-10SE 2023, HAÏTI

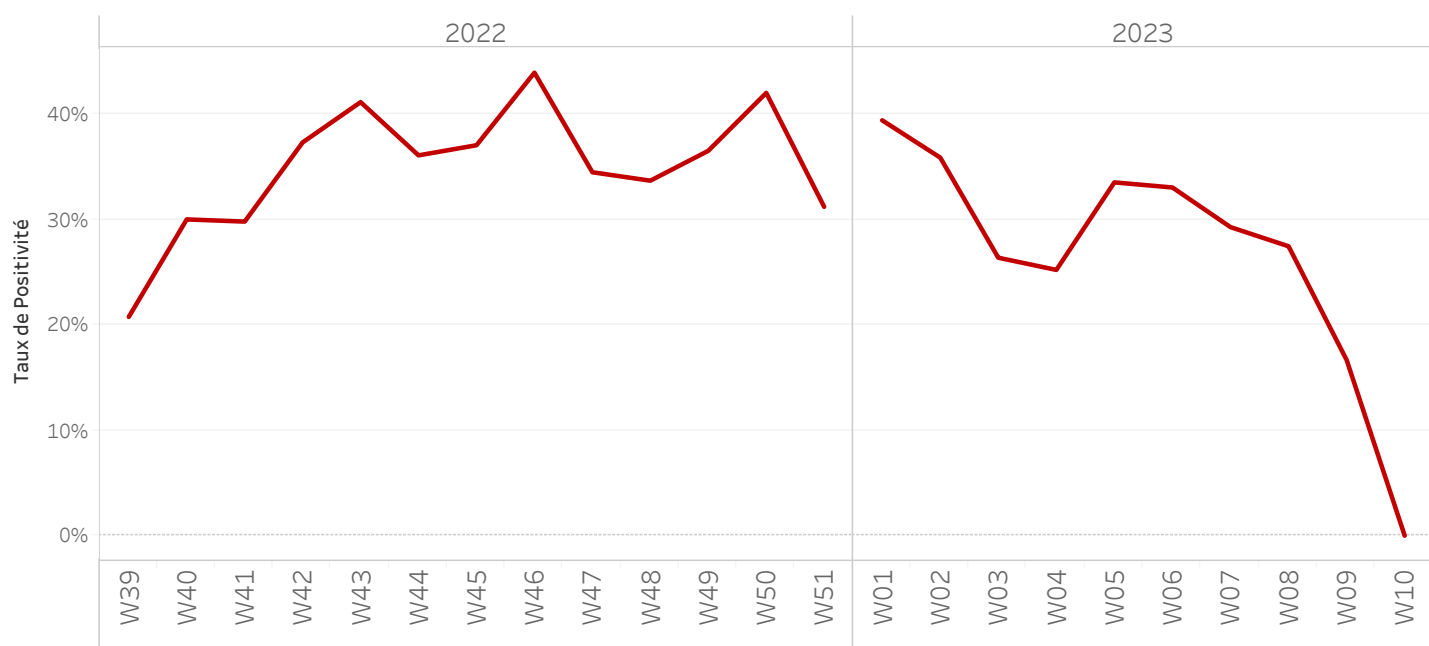

## TAUX DE POSITIVITÉ PAR GROUPE D'ÂGE JUSQU'AU 09 Mars 2023, HAÏTI

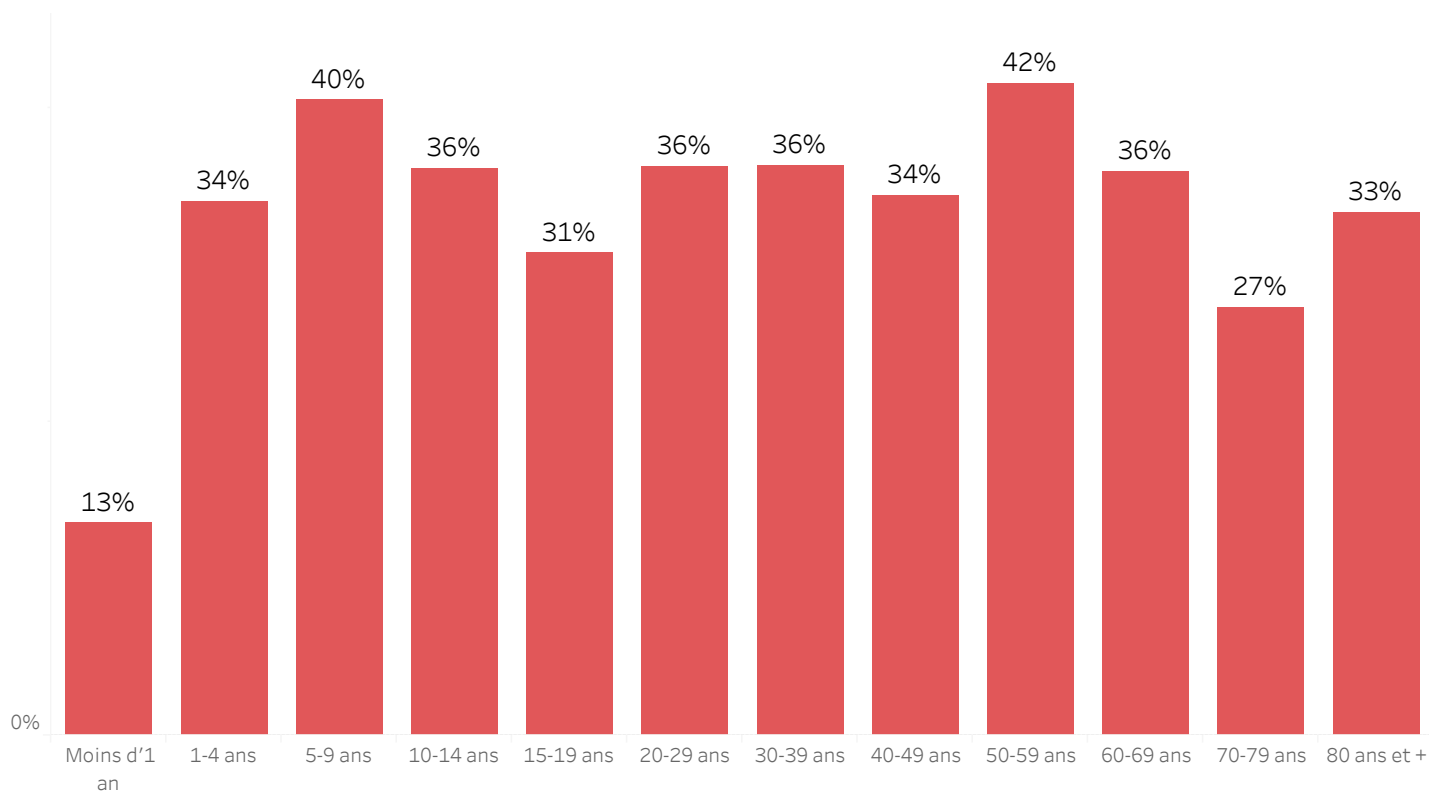

DISTRIBUTION DES CAS TESTÉS, CONFIRMÉS PAR DÉPARTEMENT ET PAR COMMUNE AYANT NOTIFIÉ DES CAS SUSPECTS JUSQU'AU 09 Mars 2023, HAÏTI

DÉPARTEMENT DE RÉSIDENCE	COMMUNE DE RÉSIDENCE	NOMBRE DE CAS SUSPECTS SAISIS	NOMBRE DE CULTURES DE SELLES RÉALISÉES	NOMBRE DE CAS CONFIRMÉS
ARTIBONITE	Desdunes	113	3	1
	Grande-Saline	309	7	3
	Gros-Morne	243	39	12
	L'Estere	318	21	10
	Saint-Marc	1461	68	7
	Saint-Michel	495	44	16
	Verrettes	519	55	8
	La Chapelle	30	4	3
	Marchand-Dessalines	751	56	28
	Gonaïves	969	107	15
	Marmelade	2	0	-
	Terre Neuve	5	0	-
	Ennery	78	0	-
	Anse-Rouge	19	0	-
	Petite-Rivière	331	24	1
CENTRE	Boucan-Carre	354	37	15
	Belladère	311	6	4
	Mirebalais	2055	726	308
	Saut-d'Eau	178	67	31
	Savanette	81	8	5
	Cerca-La-Source	673	27	12
	Cerca-Cavajal	163	11	4
	Hinche	643	113	28
	Thomonde	29	4	-
	Thomassique	149	11	0
	Maissade	66	8	3
	Lascahobas	704	81	38
	GRAND-ANSE	Dame-Marie	155	74
Jérémie		243	263	106
Corail		38	1	0
Les Irois		1	0	-
Abricot		7	4	2
Roseaux		24	6	-
Moron		8	9	7
Chambellan		2	2	1
Beaumont		1	0	-
Anse-d'Hainault	20	9	4	
Péstel	125	28	10	
Total	Total	11673	1923	727

\*\*\*Le nombre de cas suspects est inférieur au nombre de cas testés en provenance des communes étoilées dans la 2<sup>ème</sup> colonne du tableau selon la base de données transmise par le Laboratoire. Ce problème est lié à un retard de rapportage des cas suspects sur DHIS-2 en raison des difficultés confrontées avec les réseaux d'internet.

**DISTRIBUTION DES CAS TESTÉS, CONFIRMÉS PAR DÉPARTEMENT ET PAR COMMUNE AYANT NOTIFIÉ DES CAS SUSPECTS JUSQU'AU 09 Mars 2023, HAÏTI**  
(SUITE)

DÉPARTEMENT DE RÉSIDENCE	COMMUNE DE RÉSIDENCE	NOMBRE DE CAS SUSPECTS SAISIS	NOMBRE DE CULTURES DE SELLES RÉALISÉES	NOMBRE DE CAS CONFIRMÉS
NORD	Acul-du-Nord***	2	2	1
	Cap-Haïtien	299	139	37
	Quartier Morin	4	3	0
	Pilate	51	6	4
	Milot	14	1	0
	Limonade	8	6	0
	Dondon	56	41	25
	Saint-Raphel	136	9	5
	Bas Limbé	20	5	4
	Plaisance	206	42	24
	Limbé	317	98	50
	Borgne	23	4	4
	Grande-Rivière	10	0	-
	Pignon	10	1	-
	Plaine-du-Nord	12	0	-
Port-Magot	103	9	5	
NORD-OUEST	Port-de-Paix	1008	118	18
	Chansolme	34	13	4
	Bassin-Bleu	143	32	11
	Saint Louis-du-Nord	547	23	11
	Baie-de-Henne	29	3	3
	Anse-à-Foleur	202	13	6
	La Tortue	72	3	0
	Jean-Rabel***	9	10	1
NIPPES	Anse-à-Veau	384	53	12
	Arnaud	253	28	8
	Grand-Boucan	2	0	-
	Baradère	12	0	-
	Petit-Trou	21	0	2
	L'Asile	18	22	2
	Plaisance-du-Sud	9	1	-
	Fond-des-Nègre	105	50	7
	Petite-Rivière des Nippes	51	5	-
	Paillant	56	18	2
Miragoane	342	116	19	
Total	Total général	4568	874	265

\*\*\*Le nombre de cas suspects est inférieur au nombre de cas testés en provenance des communes étoilées dans la 2<sup>ème</sup> colonne du tableau selon la base de données transmise par le Laboratoire. Ce problème est lié à un retard de rapportage des cas suspects sur DHIS-2 en raison des difficultés confrontées avec les réseaux d'internet.

**DISTRIBUTION DES CAS TESTÉS, CONFIRMÉS PAR DÉPARTEMENT ET PAR COMMUNE AYANT NOTIFIÉ DES CAS SUSPECTS JUSQU'AU 09 Mars 2023, HAÏTI**  
(SUITE)

DÉPARTEMENT	COMMUNE DE RÉSIDENCE	NOMBRE DE CAS SUSPECTS SAISIS	NOMBRE DE CULTURES DE SELLES RÉALISÉES	NOMBRE DE CAS CONFIRMÉS
NORD-EST	Trou-du-Nord***	6	69	2
	Terrier-Rouge***	1	16	0
	Ouanaminth***	54	74	13
	Mombin Crochu	30	28	5
	Carice	13	6	1
	Fort-Liberte***	8	56	0
OUEST	Carrefour	2965	252	114
	Cité-Soleil	2670	455	161
	Croix-des-Bouquets	732	220	85
	Delmas	1954	487	198
	Ganthier***	41	49	14
	Cornillon	7	0	-
	Kenscoff	85	32	13
	Arcahaie	250	18	10
	Pétion-Ville	1463	399	170
	Port-au-Prince	5568	643	303
	Gressier	152	30	18
	Tabarre	515	320	36
	Petit-Goave	732	156	46
	Grand-Goave***	35	29	10
	Léogane	77	19	7
	Thomazeau	67	42	18
	Fond-Verrettes***	1	8	0
	Anse-à-Galets	79	13	4
	Cabaret	788	106	82
	Pointe-à-Raquettes	23	2	0
Total	Total général	18316	3529	1310

\*\*\*Le nombre de cas suspects est inférieur au nombre de cas testés en provenance des communes étoilées dans la 2<sup>ème</sup> colonne du tableau selon la base de données transmise par le Laboratoire. Ce problème est lié à un retard de rapportage des cas suspects sur DHIS-2 en raison des difficultés confrontées avec les réseaux d'internet.

**DISTRIBUTION DES CAS TESTÉS, CONFIRMÉS PAR DÉPARTEMENT ET PAR COMMUNE AYANT NOTIFIÉ DES CAS SUSPECTS JUSQU'AU 09 Mars 2023, HAÏTI**  
(SUITE)

DÉPARTEMENT DE RÉSIDENCE	COMMUNE DE RÉSIDENCE	NOMBRE DE CAS SUSPECTS SAISIS	NOMBRE DE CULTURES DE SELLES RÉALISÉES	NOMBRE DE CAS CONFIRMÉS
SUD	Port-à-Piment***	4	5	0
	Cavaillon***	4	8	2
	Coteaux	2	2	0
	Saint-Louis	144	14	7
	Les Cayes	113	82	27
	Chardonnière	2	2	2
	Torbeck	6	6	3
	Roche-à-Bateau	1	1	1
	Camp-Périn	2	1	0
	St-Jean	3	3	2
	Fond-des-Blancs	9	9	9
	Port-Salut	1	1	1
	Les Anglais	20	0	-
	Aquin	94	80	16
	SUD-EST	Thiotte	6	0
Belle-Anse***		44	55	31
Bainet		50	11	8
Jacmel		334	129	61
Marigot		57	39	16
Côte-de-Fer***		7	9	4
Cayes Jacmel		8	1	1
Anse-à-Pitre		9	2	2
Grand-Gosier		1	0	-
La Vallé		12	0	-
Total		933	460	193
Total général		35490	6786	2495

\*\*\*Le nombre de cas suspects est inférieur au nombre de cas testés en provenance des communes étoilées dans la 2<sup>ème</sup> colonne du tableau selon la base de données transmise par le Laboratoire. Ce problème est lié à un retard de rapportage des cas suspects sur DHIS-2 en raison des difficultés confrontées avec les réseaux d'internet.

## CARTOGRAPHIE DES CAS SUSPECTS DE CHOLÉRA JUSQU'AU 09 Mars 2023, HAÏTI

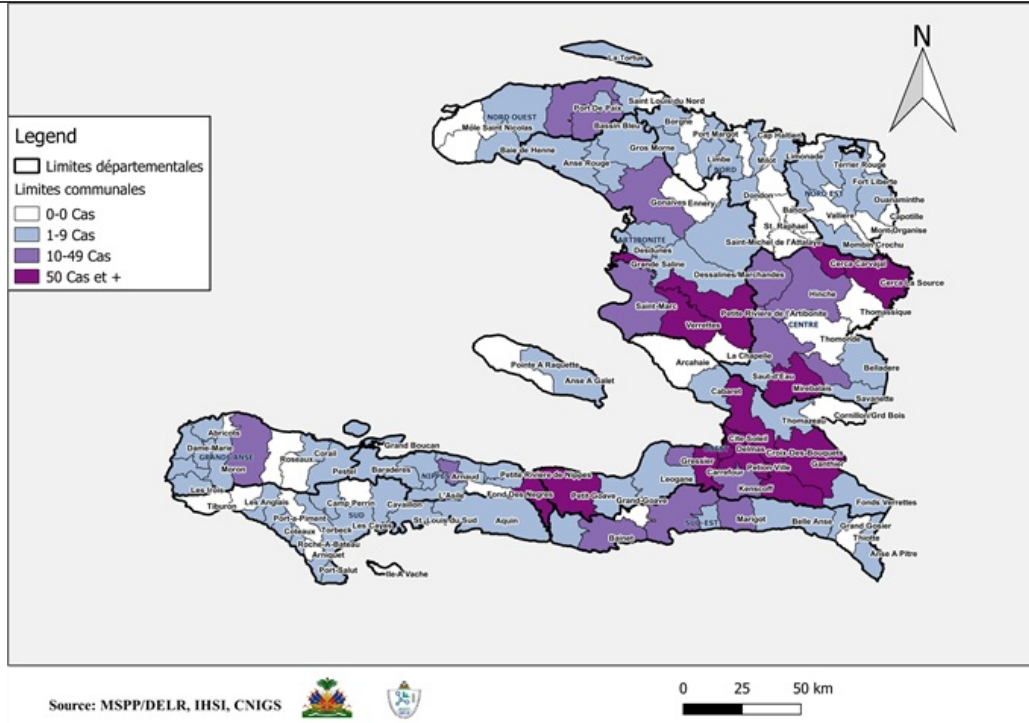

## REPRÉSENTATION GÉOGRAPHIQUE DES COMMUNES AYANT AU MOINS UN (1) CAS CONFIRMÉ DE CHOLÉRA JUSQU'AU 09 Mars. 2023, HAÏTI

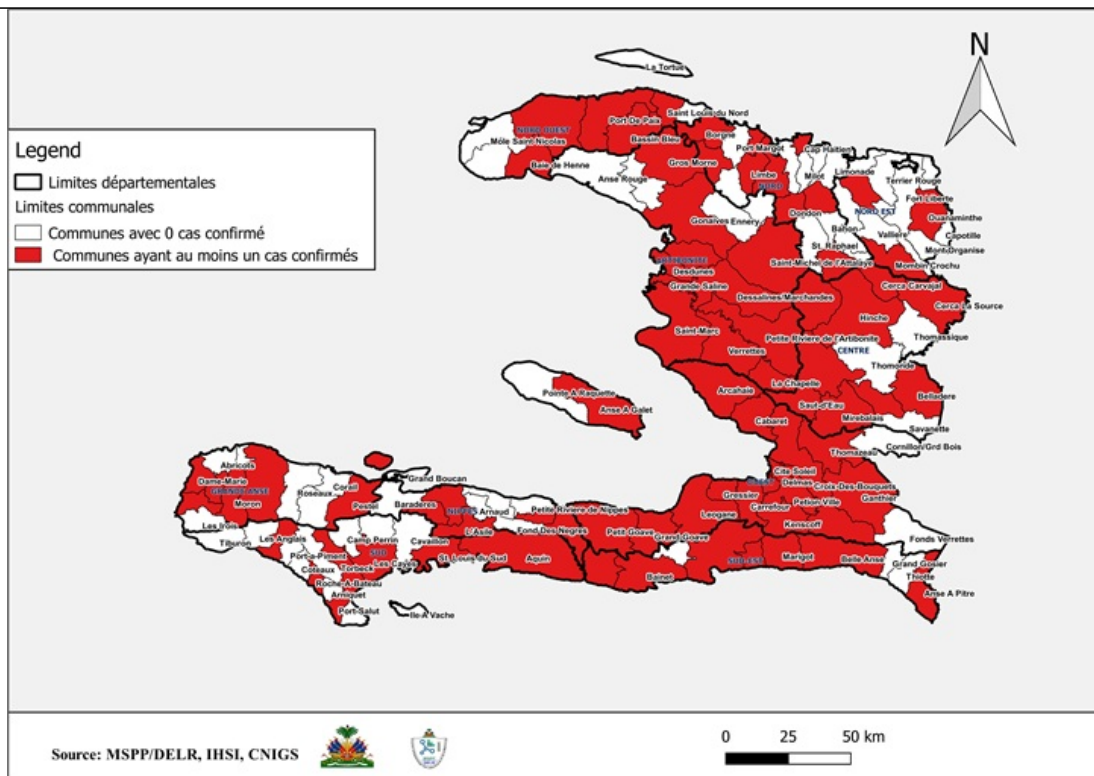

## Surveillance du Choléra

### Définitions de cas adoptées, Octobre 2022

#### Cas Suspect :

Toute personne présentant une diarrhée aiguë aqueuse, profuse, avec ou sans vomissements, avec ou sans déshydratation.

#### Cas Confirmé :

Tout cas suspect avec une culture positive pour *Vibrio Cholerae* ou présentant un lien épidémiologique avec un cas confirmé de choléra.

#### Cas Hospitalisé :

Tout cas suspect ou confirmé qui passe au moins 24 heures dans une institution de prise en charge.

#### Décès Institutionnel :

Tout cas suspect ou confirmé qui meurt dans une institution de prise en charge.

#### Décès Communautaire :

Tout cas suspect qui meurt en dehors d'une institution de prise en charge.