

Numéro:155

07 Mars 2023 6:00 p.m.

**SITUATION ÉPIDÉMIOLOGIQUE DU CHOLÉRA, 06 Mars 2023, HAÏTI**

35 255

TOTAL CAS  
SUSPECTS

2 461

TOTAL CAS  
CONFIRMÉS

31 268

(26 nouveaux)  
TOTAL CAS  
HOSPITALISÉS

389

DÉCÈS  
INSTITUTIONNELS

205

DÉCÈS  
COMMUNAUTAIRES

18 ANS

ÂGE MEDIAN DES  
CAS HOSPITALISÉS

6 663

# D'ÉCHANTILLONS REÇUS

6 663

# DE TESTS RÉALISÉS

36,93%

TAUX DE POSITIVITÉ

**DISTRIBUTION DES CAS SUSPECTS PAR JOUR JUSQU'AU 06 Mars 2023, HAÏTI**

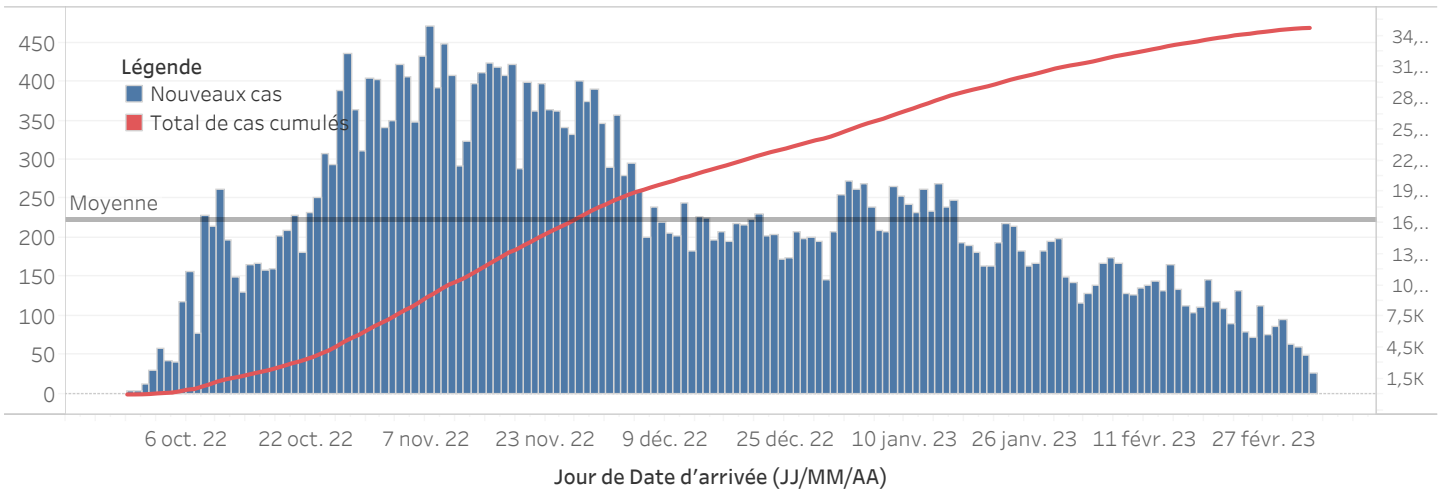

**DISTRIBUTION DES CAS SUSPECTS CUMULÉS PAR SEXE JUSQU'AU 06 Mars 2023, HAÏTI**

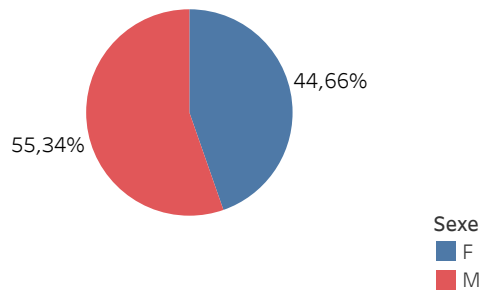

*N-B. Les informations contenues dans ce rapport sont actualisées de manière quotidienne et peuvent être modifiées après la classification finale des cas.*

## DISTRIBUTION DES CAS SUSPECTS CUMULÉS PAR TRANCHE D'ÂGE ET PAR SEXE JUSQU'AU 06 Mars 2023, HAÏTI

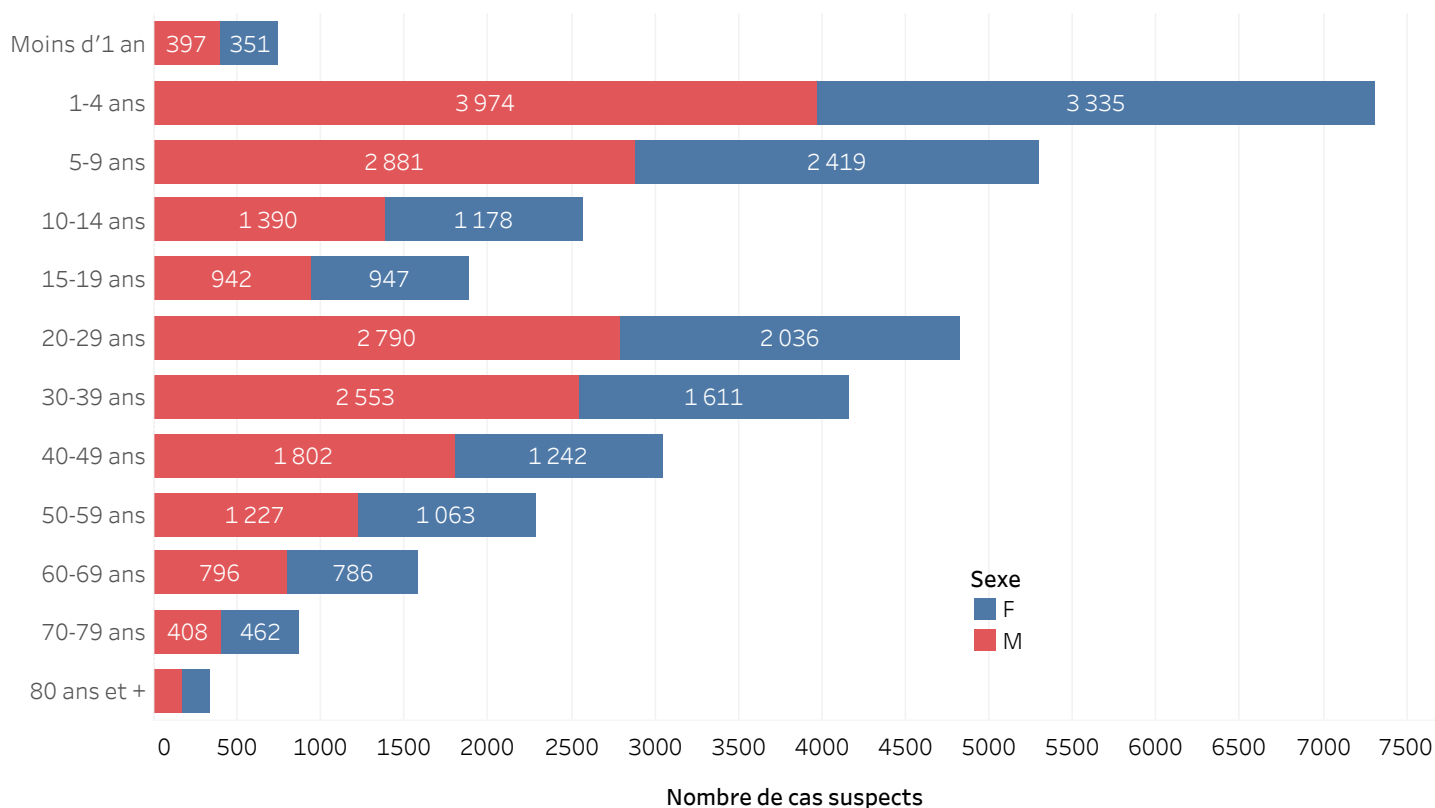

## DISTRIBUTION DES CAS CONFIRMÉS CUMULÉS PAR TRANCHE D'ÂGE ET PAR SEXE JUSQU'AU 06 Mars 2023, HAÏTI

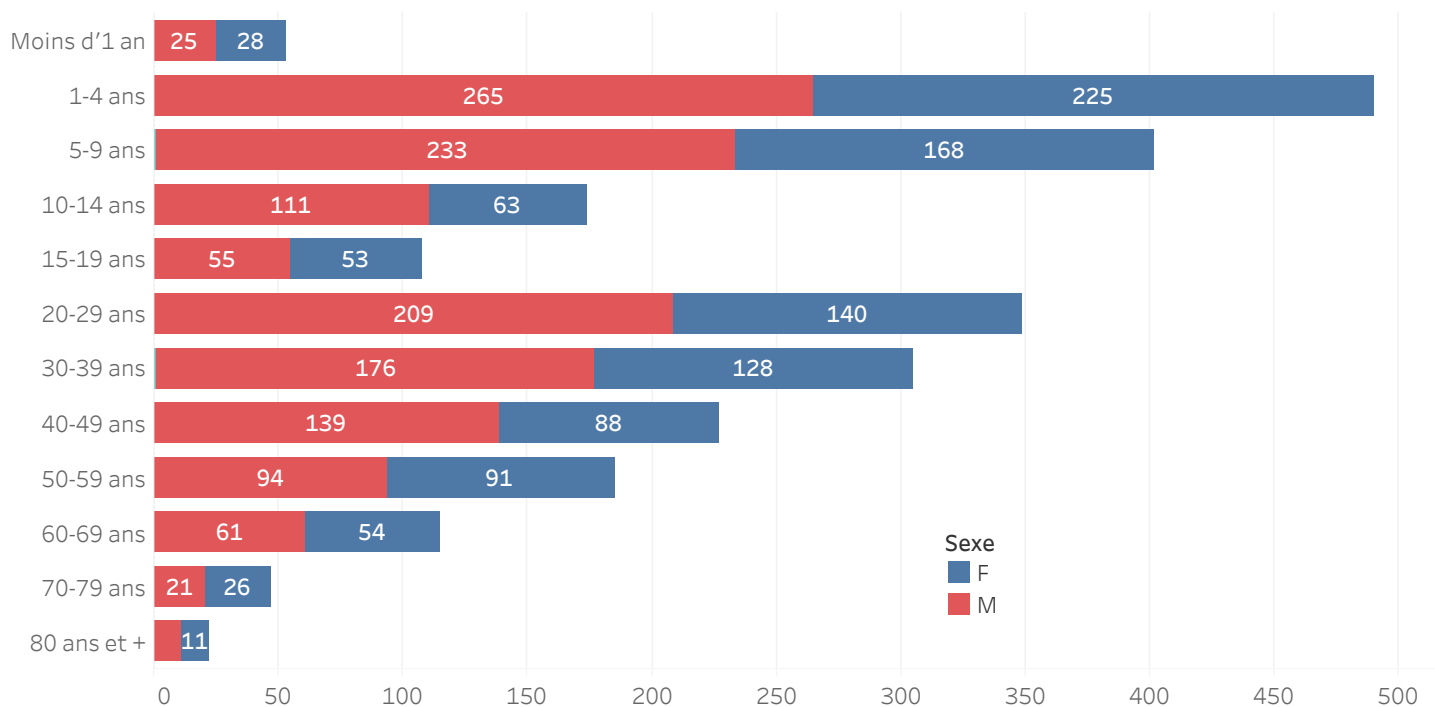

## ÉVOLUTION HEBDOMADAIRE DU TAUX DE POSITIVITÉ, 39 SE 2022-9 SE 2023, HAÏTI

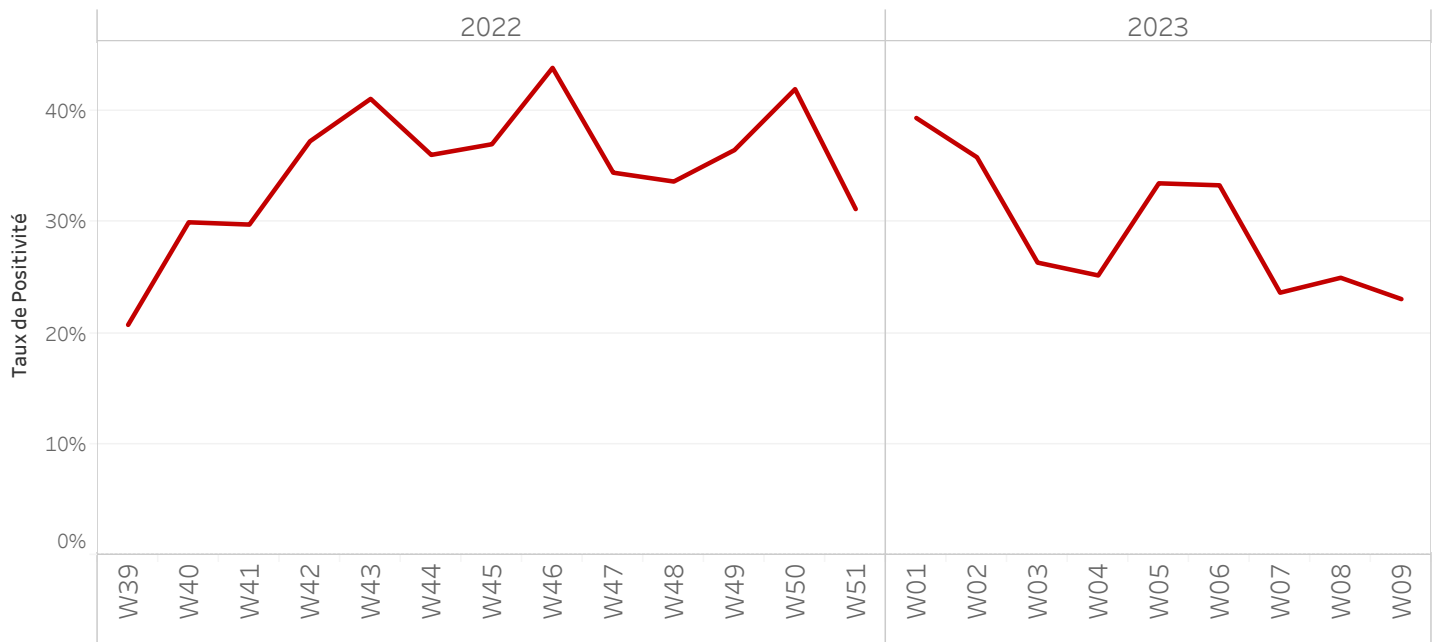

## TAUX DE POSITIVITÉ PAR GROUPE D'ÂGE JUSQU'AU 06 Mars 2023, HAÏTI

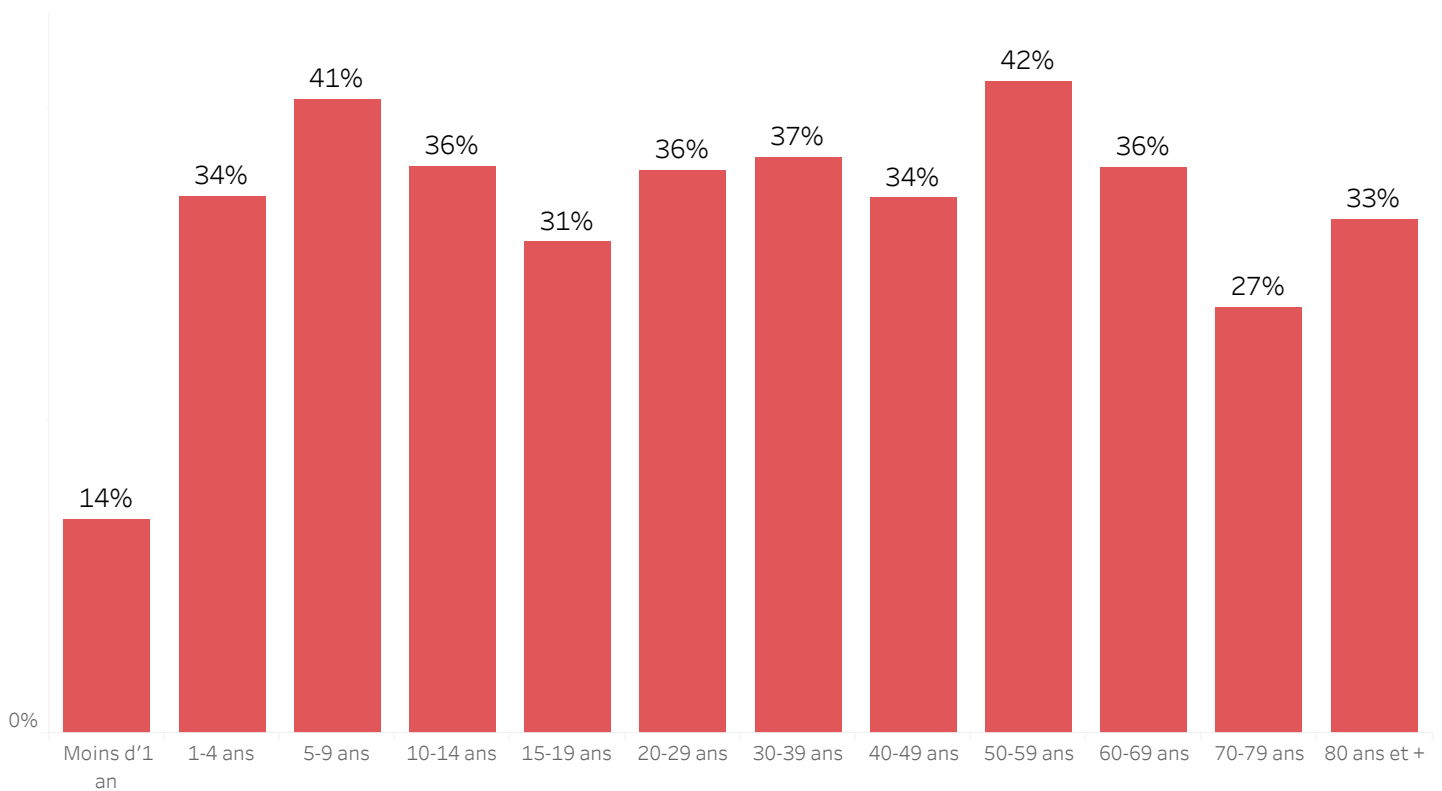

**DISTRIBUTION DES CAS TESTÉS, CONFIRMÉS PAR DÉPARTEMENT ET PAR COMMUNE AYANT NOTIFIÉ DES CAS SUSPECTS JUSQU'AU 06 Mars 2023, HAÏTI**

DÉPARTEMENT DE RÉSIDENCE	COMMUNE DE RÉSIDENCE	NOMBRE DE CAS SUSPECTS SAISIS	NOMBRE DE CULTURES DE SELLES RÉALISÉES	NOMBRE DE CAS CONFIRMÉS
ARTIBONITE	Desdunes	111	3	1
	Grande-Saline	305	7	3
	Gros-Morne	242	39	12
	L'Estere	312	21	10
	Saint-Marc	1460	68	7
	Saint-Michel	494	44	16
	Verrettes	518	55	8
	La Chapelle	30	4	3
	Marchand-Dessalines	746	56	28
	Gonaïves	964	107	15
	Marmelade	2	0	-
	Terre Neuve	5	0	-
	Ennery	78	0	-
	Anse-Rouge	19	0	-
	Petite-Rivière	330	24	1
CENTRE	Boucan-Carre	354	37	15
	Belladère	308	6	4
	Mirebalais	2041	726	308
	Saut-d'Eau	174	67	31
	Savanette	76	8	5
	Cerca-La-Source	655	27	12
	Cerca-Cavajal	163	11	4
	Hinche	632	113	28
	Thomonde	25	4	-
	Thomassique	147	11	0
	Maissade	66	8	3
	Lascahobas	697	81	38
	GRAND-ANSE	Dame-Marie	154	74
Jérémie		240	238	91
Corail		38	1	0
Les Irois		1	0	-
Abricot		7	4	2
Roseaux		24	6	-
Moron		8	8	6
Chambellan		2	2	1
Anse-d'Hainault***		2	9	4
Péstel	125	28	10	
<b>Total</b>	<b>Total</b>	<b>11555</b>	<b>1897</b>	<b>711</b>

\*\*\*Le nombre de cas suspects est inférieur au nombre de cas testés en provenance des communes étoilées dans la 2<sup>ème</sup> colonne du tableau selon la base de données transmise par le Laboratoire. Ce problème est lié à un retard de rapportage des cas suspects sur DHIS-2 en raison des difficultés confrontées avec les réseaux d'internet.

**DISTRIBUTION DES CAS TESTÉS, CONFIRMÉS PAR DÉPARTEMENT ET PAR COMMUNE AYANT NOTIFIÉ DES CAS SUSPECTS JUSQU'AU 06 Mars 2023, HAÏTI**  
(SUITE)

DÉPARTEMENT DE RÉSIDENCE	COMMUNE DE RÉSIDENCE	NOMBRE DE CAS SUSPECTS SAISIS	NOMBRE DE CULTURES DE SELLES RÉALISÉES	NOMBRE DE CAS CONFIRMÉS
NORD	Acul-du-Nord***	2	2	1
	Cap-Haïtien	297	121	31
	Qartier Morin	4	3	0
	Pilate	51	6	4
	Milot	14	1	0
	Limonade	8	6	0
	Dondon	56	41	25
	Saint-Raphel	135	9	5
	Bas Limbé	20	5	4
	Plaisance	196	41	23
	Limbé	312	98	50
	Borgne	23	4	4
	Grande-Rivière	10	0	-
	Pignon	10	1	-
	Plaine-du-Nord	12	0	-
Port-Magot	102	9	5	
NORD-OUEST	Port-de-Paix	985	118	18
	Chansolme	34	13	4
	Bassin-Bleu	140	32	11
	Saint Louis-du-Nord	547	23	11
	Baie-de-Henne	29	3	3
	Anse-à-Foleur	197	13	6
	La Tortue	72	3	0
	Jean-Rabel***	9	10	1
NIPPES	Anse-à-Veau	377	53	12
	Arnaud	253	28	8
	Grand-Boucan	2	0	-
	Baradère	12	0	-
	Petit-Trou	20	0	2
	L'Asile	17	22	2
	Plaisance-du-Sud	3	1	-
	Fond-des-Nègre	105	49	7
	Petite-Rivière des Nippes	48	5	-
	Paillant	56	18	2
Miragoane	340	116	19	
<b>Total</b>	<b>Total général</b>	<b>4498</b>	<b>854</b>	<b>258</b>

\*\*\*Le nombre de cas suspects est inférieur au nombre de cas testés en provenance des communes étoilées dans la 2<sup>ème</sup> colonne du tableau selon la base de données transmise par le Laboratoire. Ce problème est lié à un retard de rapportage des cas suspects sur DHIS-2 en raison des difficultés confrontées avec les réseaux d'internet.

**DISTRIBUTION DES CAS TESTÉS, CONFIRMÉS PAR DÉPARTEMENT ET PAR COMMUNE AYANT NOTIFIÉ DES CAS SUSPECTS JUSQU'AU 06 Mars 2023, HAÏTI**  
(SUITE)

DÉPARTEMENT	COMMUNE DE RÉSIDENCE	NOMBRE DE CAS SUSPECTS SAISIS	NOMBRE DE CULTURES DE SELLES RÉALISÉES	NOMBRE DE CAS CONFIRMÉS
NORD-EST	Trou-du-Nord***	6	59	2
	Terrier-Rouge***	1	15	0
	Ouanaminth***	42	60	12
	Mombin Crochu	29	27	5
	Carice	13	5	1
	Fort-Liberte***	8	56	0
OUEST	Carrefour	2965	250	113
	Cité-Soleil	2668	450	161
	Croix-des-Bouquets	725	214	84
	Delmas	1950	479	198
	Ganthier***	41	49	14
	Comillon	7	0	-
	Kenscoff	85	32	13
	Arcahaie	250	15	7
	Pétion-Ville	1460	397	170
	Port-au-Prince	5566	635	303
	Gressier	152	30	18
	Tabarre	512	317	36
	Petit-Goave	732	156	46
	Grand-Goave***	35	29	10
	Léogane	76	19	7
	Thomazeau	67	42	18
	Fond-Verrettes***	1	8	0
	Anse-à-Galets	79	13	4
	Cabaret	784	100	78
	Pointe-à-Raquettes	20	2	0
Total	Total général	18274	3459	1300

\*\*\*Le nombre de cas suspects est inférieur au nombre de cas testés en provenance des communes étoilées dans la 2<sup>ème</sup> colonne du tableau selon la base de données transmise par le Laboratoire. Ce problème est lié à un retard de rapportage des cas suspects sur DHIS-2 en raison des difficultés confrontées avec les réseaux d'internet.

**DISTRIBUTION DES CAS TESTÉS, CONFIRMÉS PAR DÉPARTEMENT ET PAR COMMUNE AYANT NOTIFIÉ DES CAS SUSPECTS JUSQU'AU 06 Mars 2023, HAÏTI  
(SUITE)**

DÉPARTEMENT DE RÉSIDENCE	COMMUNE DE RÉSIDENCE	NOMBRE DE CAS SUSPECTS SAISIS	NOMBRE DE CULTURES DE SELLES RÉALISÉES	NOMBRE DE CAS CONFIRMÉS
SUD	Port-à-Piment***	4	5	0
	Cavaillon***	4	8	2
	Coteaux	2	2	0
	Saint-Louis	144	13	7
	Les Cayes	110	78	26
	Chardonnière	2	2	2
	Torbeck	6	5	3
	Roche-à-Bateau	1	1	1
	Camp-Périn	2	1	0
	St-Jean	3	3	2
	Fond-des-Blancs	9	9	9
	Port-Salut	1	1	1
	Les Anglais	20	0	-
	Aquin	94	79	16
	SUD-EST	Thiotte	6	0
Belle-Anse***		42	55	31
Bainet		50	11	8
Jacmel		334	129	61
Marigot		57	39	16
Côte-de-Fer***		7	9	4
Cayes Jacmel		8	1	1
Anse-à-Pitre		9	2	2
Grand-Gosier		1	0	-
La Vallé		12	0	-
Total		928	453	192
Total général		35255	6663	2461

\*\*\*Le nombre de cas suspects est inférieur au nombre de cas testés en provenance des communes étoilées dans la 2<sup>ème</sup> colonne du tableau selon la base de données transmise par le Laboratoire. Ce problème est lié à un retard de rapportage des cas suspects sur DHIS-2 en raison des difficultés confrontées avec les réseaux d'internet.

## CARTOGRAPHIE DES CAS SUSPECTS DE CHOLÉRA JUSQU'AU 06 Mars 2023, HAÏTI

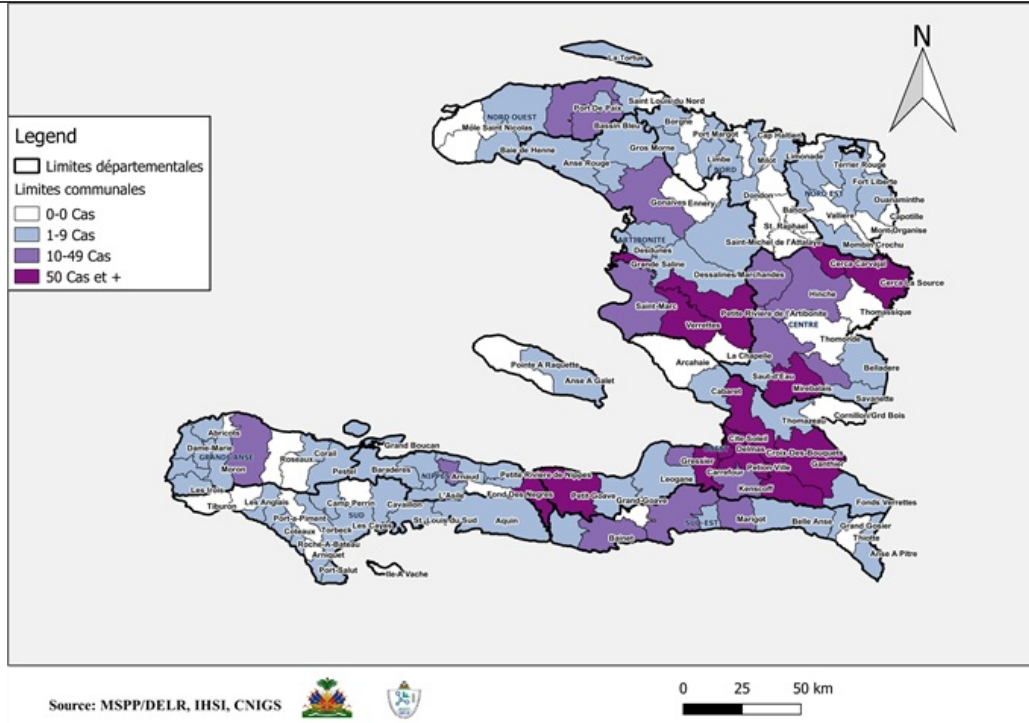

## REPRÉSENTATION GÉOGRAPHIQUE DES COMMUNES AYANT AU MOINS UN (1) CAS CONFIRMÉ DE CHOLÉRA JUSQU'AU 06 Mars. 2023, HAÏTI

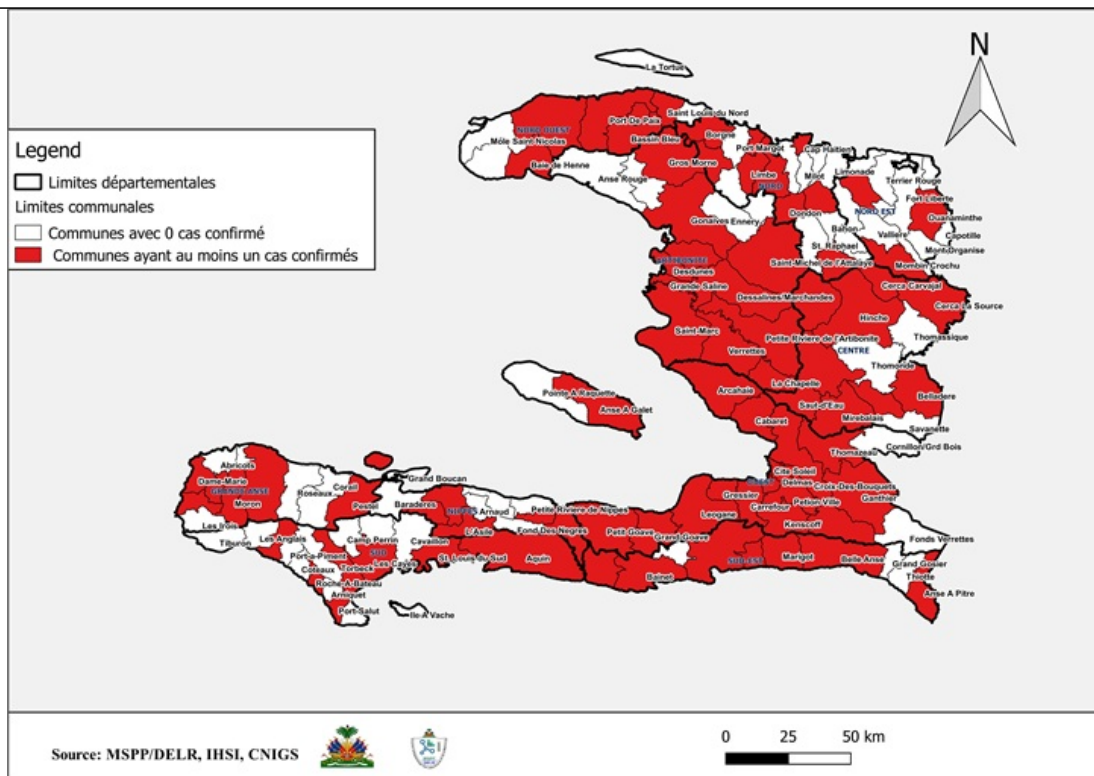

## Surveillance du Choléra

### Définitions de cas adoptées, Octobre 2022

#### Cas Suspect :

Toute personne présentant une diarrhée aiguë aqueuse, profuse, avec ou sans vomissements, avec ou sans déshydratation.

#### Cas Confirmé :

Tout cas suspect avec une culture positive pour *Vibrio Cholerae* ou présentant un lien épidémiologique avec un cas confirmé de choléra.

#### Cas Hospitalisé :

Tout cas suspect ou confirmé qui passe au moins 24 heures dans une institution de prise en charge.

#### Décès Institutionnel :

Tout cas suspect ou confirmé qui meurt dans une institution de prise en charge.

#### Décès Communautaire :

Tout cas suspect qui meurt en dehors d'une institution de prise en charge.