

Numéro:153

05 Mars 2023 6:00 p.m.

**SITUATION ÉPIDÉMIOLOGIQUE DU CHOLÉRA, 04 Mars 2023, HAÏTI**

34 994

TOTAL CAS  
SUSPECTS

2 447

TOTAL CAS  
CONFIRMÉS

31 013

(25 nouveaux)  
TOTAL CAS  
HOSPITALISÉS

389

DÉCÈS  
INSTITUTIONNELS

205

DÉCÈS  
COMMUNAUTAIRES

18 ANS

ÂGE MEDIAN DES  
CAS HOSPITALISÉS

6 587

# D'ÉCHANTILLONS REÇUS

6 587

# DE TESTS RÉALISÉS

37,14%

TAUX DE POSITIVITÉ

**DISTRIBUTION DES CAS SUSPECTS PAR JOUR JUSQU'AU 04 Mars 2023, HAÏTI**

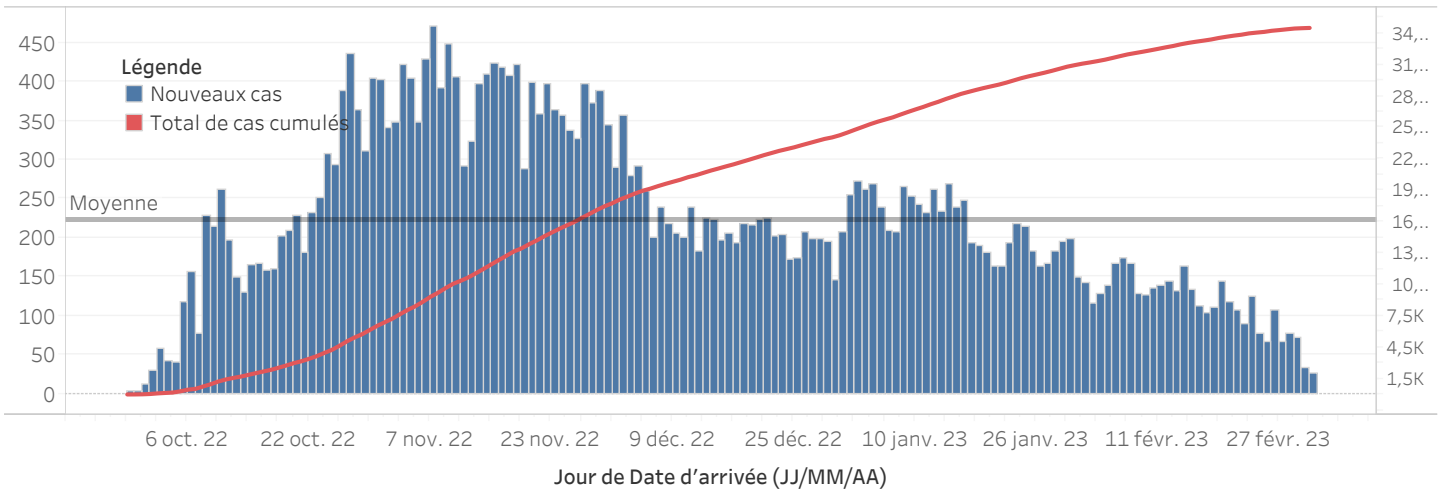

**DISTRIBUTION DES CAS SUSPECTS CUMULÉS PAR SEXE JUSQU'AU 04 Mars 2023, HAÏTI**

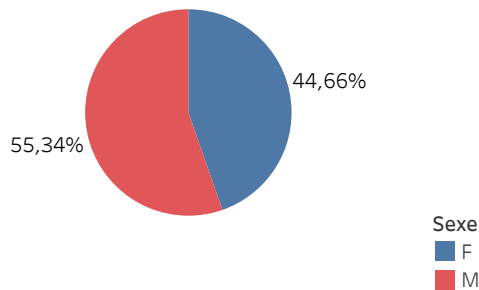

*N-B. Les informations contenues dans ce rapport sont actualisées de manière quotidienne et peuvent être modifiées après la classification finale des cas.*

## DISTRIBUTION DES CAS SUSPECTS CUMULÉS PAR TRANCHE D'ÂGE ET PAR SEXE JUSQU'AU 04 Mars 2023, HAÏTI

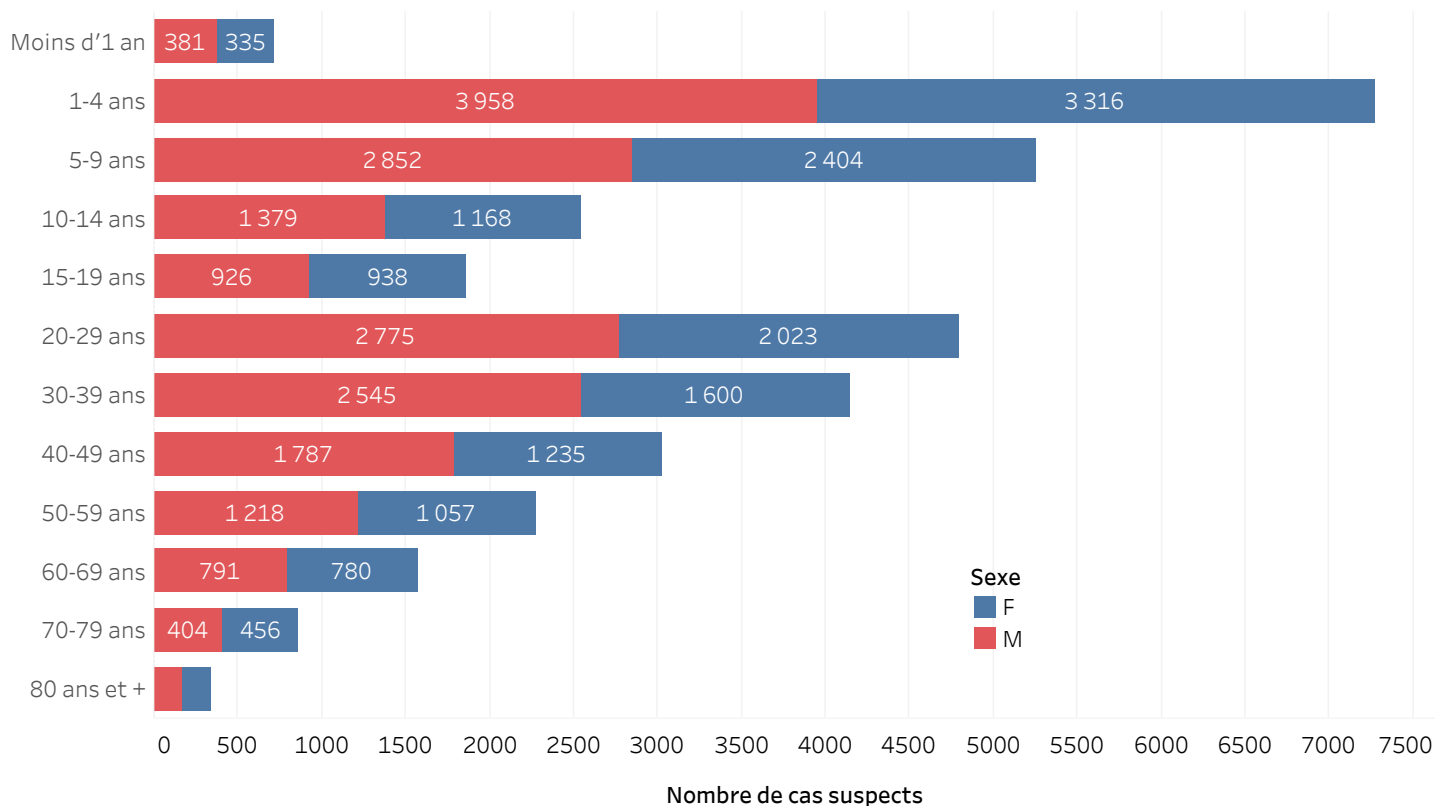

## DISTRIBUTION DES CAS CONFIRMÉS CUMULÉS PAR TRANCHE D'ÂGE ET PAR SEXE JUSQU'AU 04 Mars 2023, HAÏTI

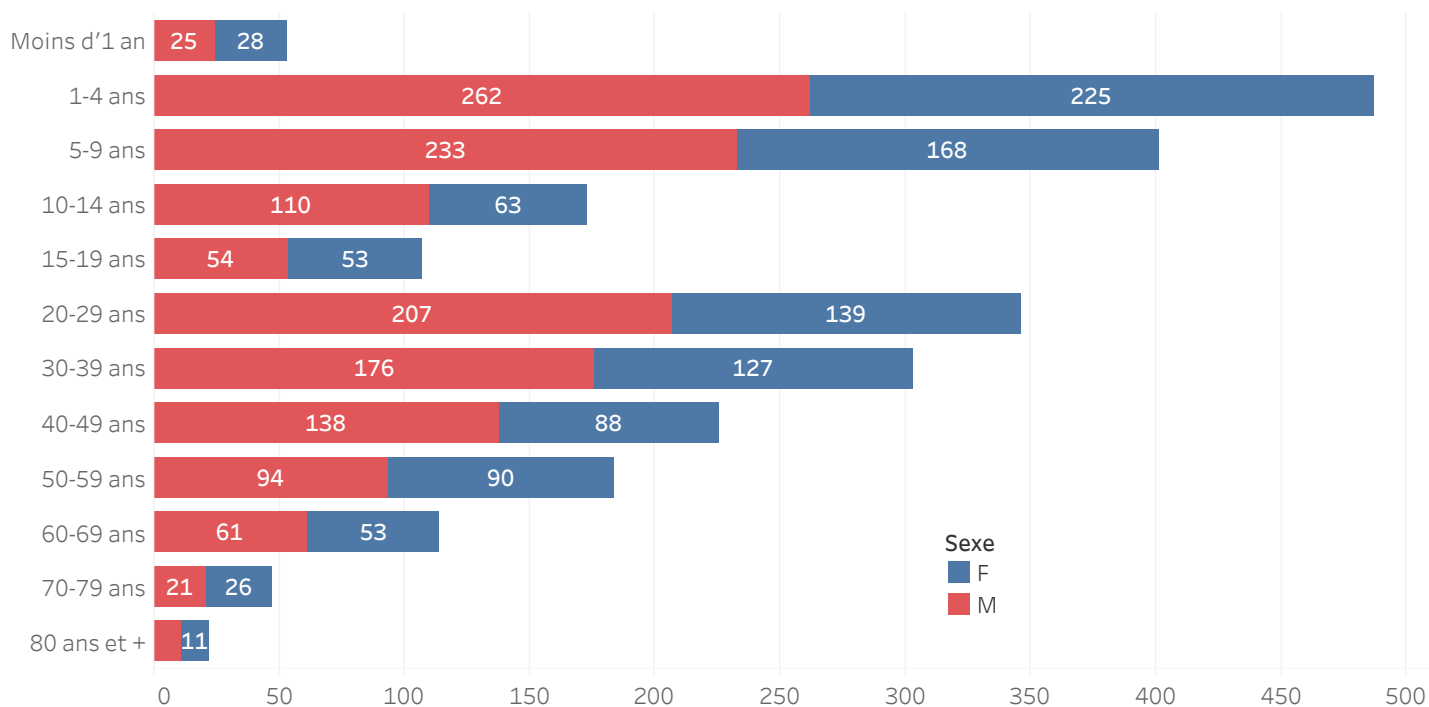

## ÉVOLUTION HEBDOMADAIRE DU TAUX DE POSITIVITÉ, 39 SE 2022-8 SE 2023, HAÏTI

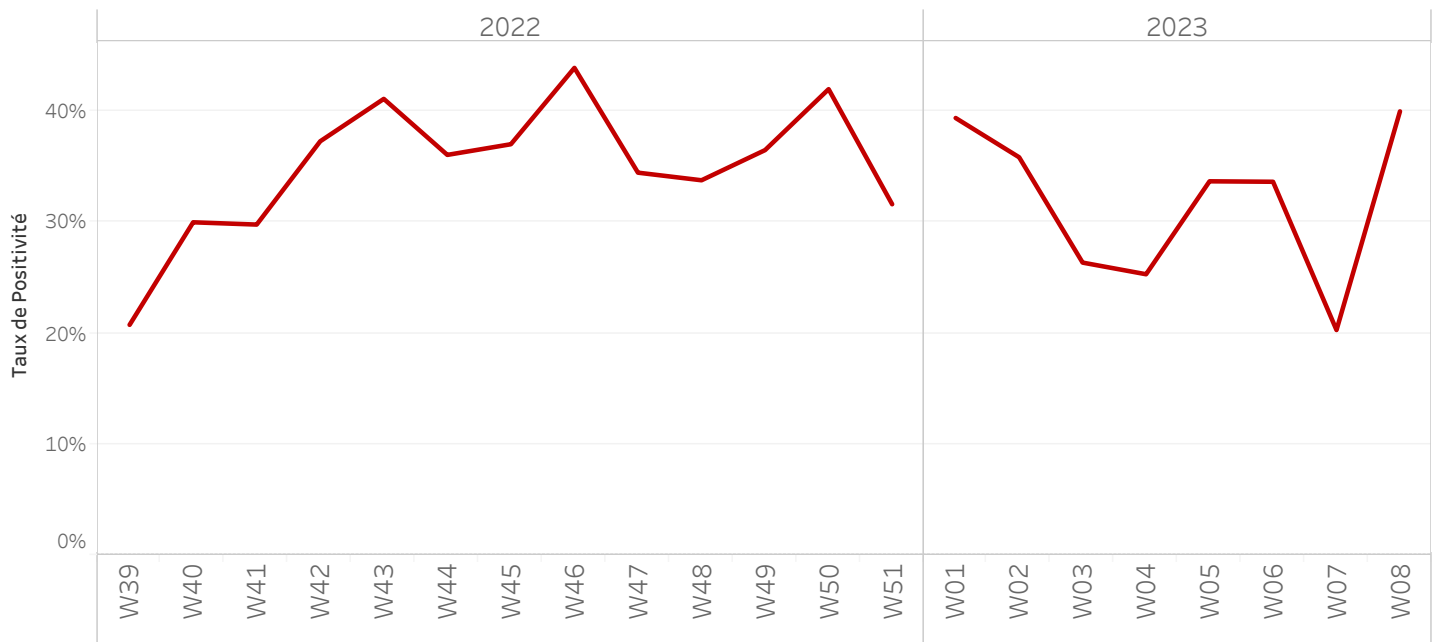

## TAUX DE POSITIVITÉ PAR GROUPE D'ÂGE JUSQU'AU 04 Mars 2023, HAÏTI

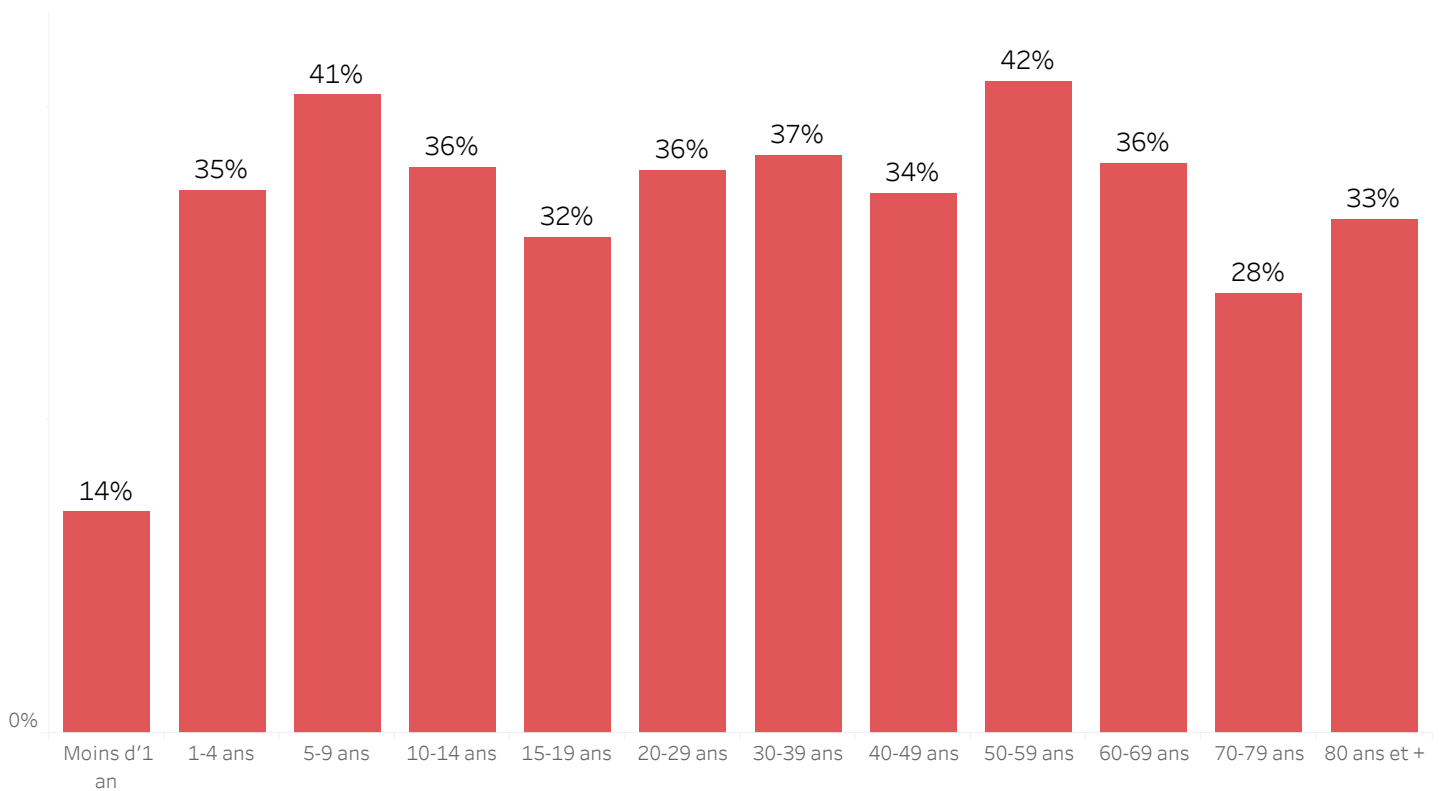

**DISTRIBUTION DES CAS TESTÉS, CONFIRMÉS PAR DÉPARTEMENT ET PAR COMMUNE AYANT NOTIFIÉ DES CAS SUSPECTS JUSQU'AU 04 Mars 2023, HAÏTI**

DÉPARTEMENT DE RÉSIDENCE	COMMUNE DE RÉSIDENCE	NOMBRE DE CAS SUSPECTS SAISIS	NOMBRE DE CULTURES DE SELLES RÉALISÉES	NOMBRE DE CAS CONFIRMÉS
ARTIBONITE	Desdunes	111	3	1
	Grande-Saline	305	7	3
	Gros-Morne	242	39	12
	L'Estere	312	21	10
	Saint-Marc	1460	68	7
	Saint-Michel	494	44	16
	Verrettes	518	55	8
	La Chapelle	30	4	3
	Marchand-Dessalines	745	56	28
	Gonaïves	952	107	15
	Marmelade	2	0	-
	Terre Neuve	5	0	-
	Ennery	78	0	-
	Anse-Rouge	19	0	-
	Petite-Rivière	329	24	1
CENTRE	Boucan-Carre	338	37	15
	Belladère	301	6	4
	Mirebalais	1989	725	308
	Saut-d'Eau	172	67	31
	Savanette	69	8	5
	Cerca-La-Source	655	27	12
	Cerca-Cavajal	151	11	4
	Hinche	599	113	28
	Thomonde	25	4	-
	Thomassique	145	11	0
	Maissade	65	8	3
	Lascahobas	685	81	38
	Dame-Marie	154	69	42
	Jérémie	240	238	91
	Corail	38	1	0
GRAND-ANSE	Les Irois	1	0	-
	Abricot	7	4	2
	Roseaux	24	6	-
	Moron	8	8	6
	Chambellan	2	2	1
	Anse-d'Hainault	2	0	-
	Péstel	125	27	10
	<b>Total</b>	<b>Total</b>	<b>11397</b>	<b>1881</b>

\*\*\*Le nombre de cas suspects est inférieur au nombre de cas testés en provenance des communes étoilées dans la 2<sup>ème</sup> colonne du tableau selon la base de données transmise par le Laboratoire. Ce problème est lié à un retard de rapportage des cas suspects sur DHIS-2 en raison des difficultés confrontées avec les réseaux d'internet.

**DISTRIBUTION DES CAS TESTÉS, CONFIRMÉS PAR DÉPARTEMENT ET PAR COMMUNE AYANT NOTIFIÉ DES CAS SUSPECTS JUSQU'AU 04 Mars 2023, HAÏTI**  
(SUITE)

DÉPARTEMENT DE RÉSIDENCE	COMMUNE DE RÉSIDENCE	NOMBRE DE CAS SUSPECTS SAISIS	NOMBRE DE CULTURES DE SELLES RÉALISÉES	NOMBRE DE CAS CONFIRMÉS
NORD	Acul-du-Nord***	2	2	1
	Cap-Haïtien	273	119	31
	Quartier Morin	4	3	0
	Pilate	51	6	4
	Milot	14	1	0
	Limonade	8	6	0
	Dondon	55	41	25
	Saint-Raphel	131	9	5
	Bas Limbé	20	5	4
	Plaisance	183	41	23
	Limbé	312	98	50
	Borgne	23	4	4
	Grande-Rivière	10	0	-
	Pignon	10	1	-
	Plaine-du-Nord	12	0	-
	Port-Magot	102	9	5
NORD-OUEST	Port-de-Paix	979	114	18
	Chansolme	34	13	4
	Bassin-Bleu	139	32	11
	Saint Louis-du-Nord	542	23	11
	Baie-de-Henne	27	3	3
	Anse-à-Foleur	190	13	6
	La Tortue	70	3	0
	Jean-Rabel***	9	10	1
NIPPES	Anse-à-Veau	377	53	12
	Arnaud	253	28	8
	Grand-Boucan	2	0	-
	Baradère	12	0	-
	Petit-Trou	20	0	2
	L'Asile	17	22	2
	Plaisance-du-Sud	3	1	-
	Fond-des-Nègre	105	49	7
	Petite-Rivière des Nippes	48	5	-
	Paillant	56	18	2
	Miragoane	339	116	19
<b>Total</b>	<b>Total général</b>	<b>4432</b>	<b>848</b>	<b>258</b>

\*\*\*Le nombre de cas suspects est inférieur au nombre de cas testés en provenance des communes étoilées dans la 2<sup>ème</sup> colonne du tableau selon la base de données transmise par le Laboratoire. Ce problème est lié à un retard de rapportage des cas suspects sur DHIS-2 en raison des difficultés confrontées avec les réseaux d'internet.

**DISTRIBUTION DES CAS TESTÉS, CONFIRMÉS PAR DÉPARTEMENT ET PAR COMMUNE AYANT NOTIFIÉ DES CAS SUSPECTS JUSQU'AU 04 Mars 2023, HAÏTI**  
(SUITE)

DÉPARTEMENT	COMMUNE DE RÉSIDENCE	NOMBRE DE CAS SUSPECTS SAISIS	NOMBRE DE CULTURES DE SELLES RÉALISÉES	NOMBRE DE CAS CONFIRMÉS
NORD-EST	Trou-du-Nord***	6	59	2
	Terrier-Rouge***	1	15	0
	Ouanaminth***	42	59	12
	Mombin Crochu	29	26	5
	Carice	12	5	1
	Fort-Liberte***	8	56	0
OUEST	Carrefour	2965	250	113
	Cité-Soleil	2668	447	161
	Croix-des-Bouquets	720	212	84
	Delmas	1945	461	198
	Ganthier***	41	49	14
	Cornillon	7	0	-
	Kenscoff	85	31	13
	Arcahaie	249	15	7
	Pétion-Ville	1457	391	170
	Port-au-Prince	5563	625	302
	Gressier	152	30	18
	Tabarre	510	317	35
	Petit-Goave	732	150	42
	Grand-Goave***	35	23	9
	Léogane	76	19	7
	Thomazeau	66	42	18
	Fond-Verrettes***	1	8	0
	Anse-à-Galets	79	13	4
	Cabaret	772	100	78
	Pointe-à-Raquettes	20	2	0
Total	Total général	18241	3405	1293

\*\*\*Le nombre de cas suspects est inférieur au nombre de cas testés en provenance des communes étoilées dans la 2<sup>ème</sup> colonne du tableau selon la base de données transmise par le Laboratoire. Ce problème est lié à un retard de rapportage des cas suspects sur DHIS-2 en raison des difficultés confrontées avec les réseaux d'internet.

**DISTRIBUTION DES CAS TESTÉS, CONFIRMÉS PAR DÉPARTEMENT ET PAR COMMUNE AYANT NOTIFIÉ DES CAS SUSPECTS JUSQU'AU 04 Mars 2023, HAÏTI**  
(SUITE)

DÉPARTEMENT DE RÉSIDENCE	COMMUNE DE RÉSIDENCE	NOMBRE DE CAS SUSPECTS SAISIS	NOMBRE DE CULTURES DE SELLES RÉALISÉES	NOMBRE DE CAS CONFIRMÉS
SUD	Port-à-Piment***	4	5	0
	Cavaillon***	4	8	2
	Coteaux	2	2	0
	Saint-Louis	144	13	7
	Les Cayes	107	78	26
	Chardonnière	2	2	2
	Torbeck	6	5	3
	Roche-à-Bateau	1	1	1
	Camp-Périn	2	1	0
	St-Jean	3	3	2
	Fond-des-Blancs	9	9	9
	Port-Salut	1	1	1
	Les Anglais	20	0	-
	Aquin	94	79	16
SUD-EST	Thiotte	6	0	-
	Belle-Anse***	42	55	31
	Bainet	50	11	8
	Jacmel	334	129	61
	Marigot	56	39	16
	Côte-de-Fer***	7	9	4
	Cayes Jacmel	8	1	1
	Anse-à-Pitre	9	2	2
	Grand-Gosier	1	0	-
	La Vallé	12	0	-
	Total	924	453	192
Total général		34994	6587	2447

\*\*\*Le nombre de cas suspects est inférieur au nombre de cas testés en provenance des communes étoilées dans la 2<sup>ème</sup> colonne du tableau selon la base de données transmise par le Laboratoire. Ce problème est lié à un retard de rapportage des cas suspects sur DHIS-2 en raison des difficultés confrontées avec les réseaux d'internet.

## CARTOGRAPHIE DES CAS SUSPECTS DE CHOLÉRA JUSQU'AU 04 Mars 2023, HAÏTI

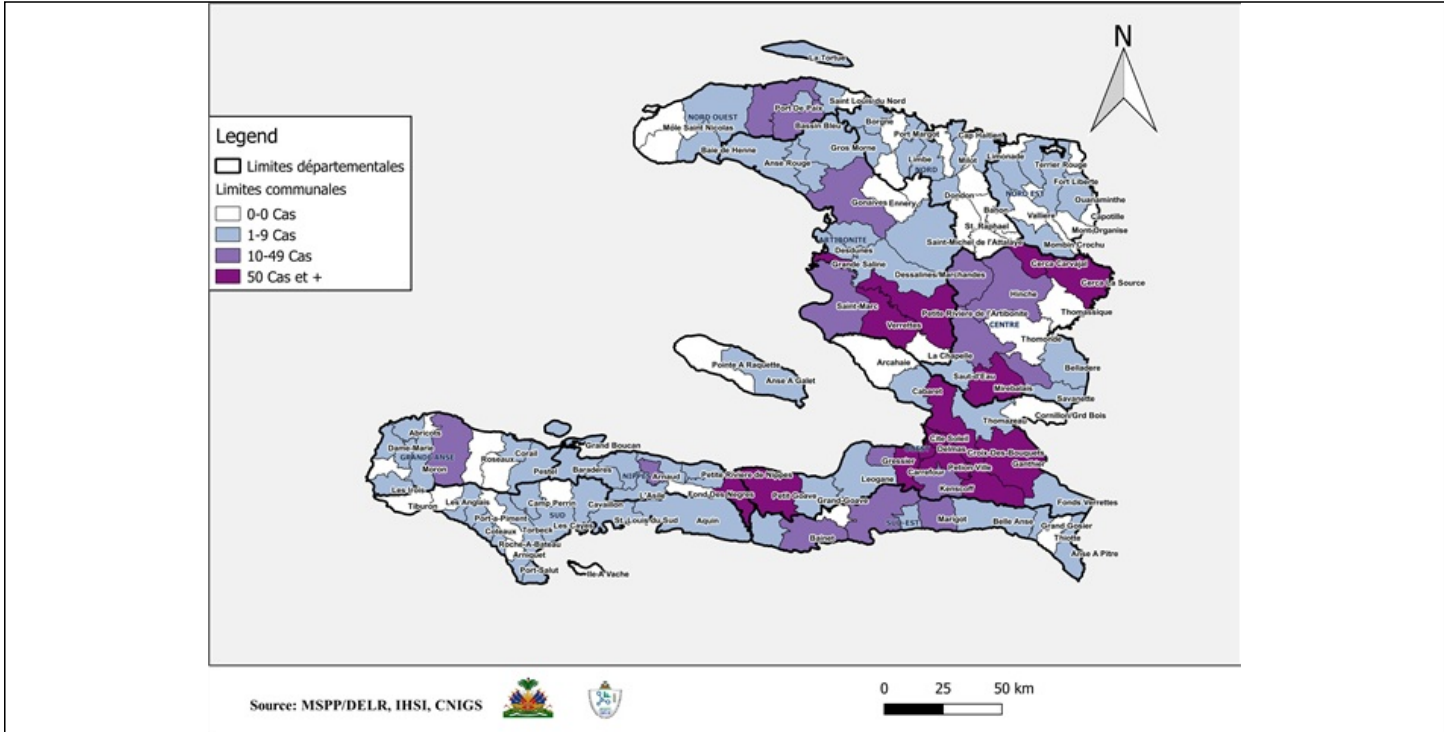

## REPRÉSENTATION GÉOGRAPHIQUE DES COMMUNES AYANT AU MOINS UN (1) CAS CONFIRMÉ DE CHOLÉRA JUSQU'AU 04 Mars. 2023, HAÏTI

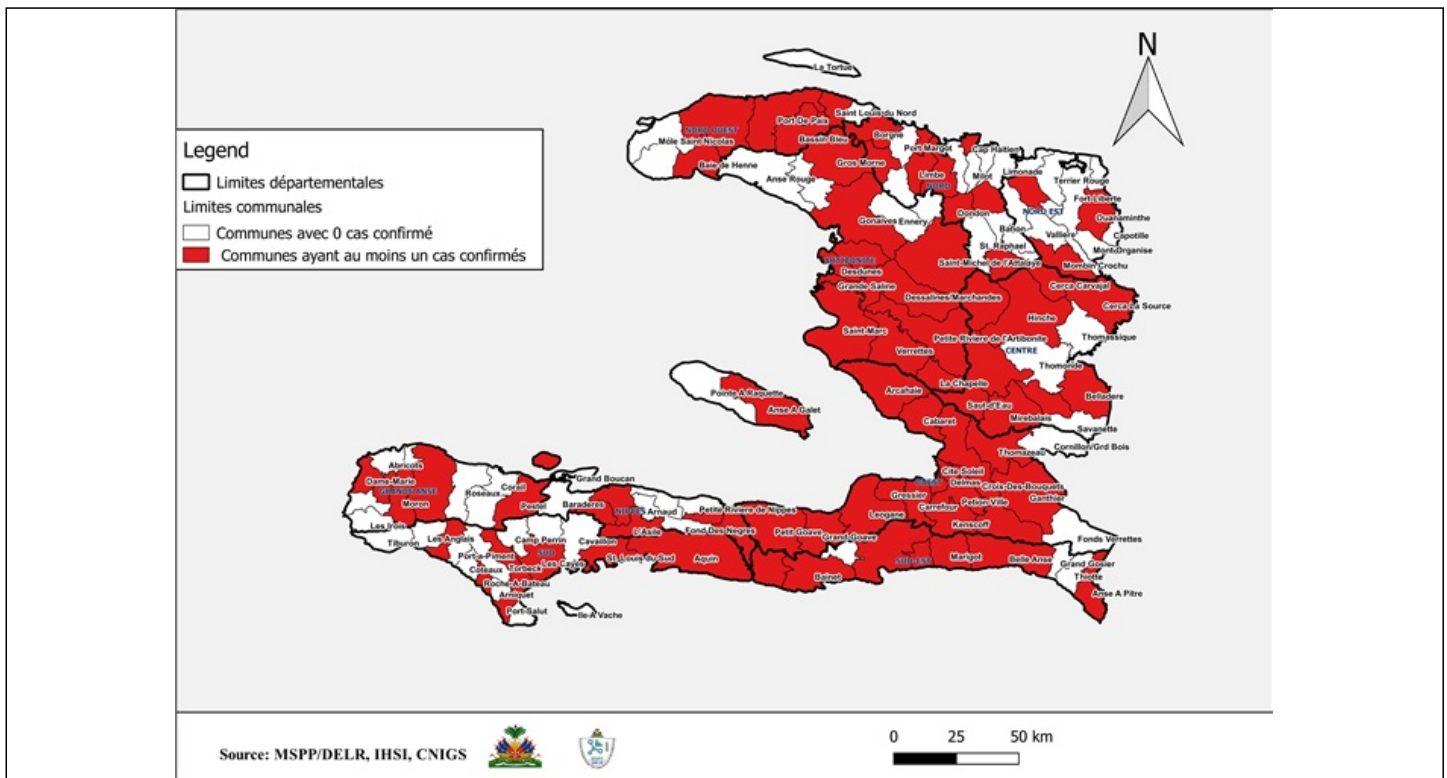

## Surveillance du Choléra

### Définitions de cas adoptées, Octobre 2022

#### Cas Suspect :

Toute personne présentant une diarrhée aiguë aqueuse, profuse, avec ou sans vomissements, avec ou sans déshydratation.

#### Cas Confirmé :

Tout cas suspect avec une culture positive pour *Vibrio Cholerae* ou présentant un lien épidémiologique avec un cas confirmé de choléra.

#### Cas Hospitalisé :

Tout cas suspect ou confirmé qui passe au moins 24 heures dans une institution de prise en charge.

#### Décès Institutionnel :

Tout cas suspect ou confirmé qui meurt dans une institution de prise en charge.

#### Décès Communautaire :

Tout cas suspect qui meurt en dehors d'une institution de prise en charge.