

Numéro:152

03 Mars 2023 6:00 p.m.

SITUATION ÉPIDÉMIOLOGIQUE DU CHOLÉRA, 02 Mars 2023, HAÏTI

34 651

TOTAL CAS
SUSPECTS

2 447

TOTAL CAS
CONFIRMÉS

30 713

(30 nouveaux)
TOTAL CAS
HOSPITALISÉS

389

DÉCÈS
INSTITUTIONNELS

205

DÉCÈS
COMMUNAUTAIRES

18 ANS

ÂGE MEDIAN DES
CAS HOSPITALISÉS

6 587

D'ÉCHANTILLONS REÇUS

6 587

DE TESTS RÉALISÉS

37,14%

TAUX DE POSITIVITÉ

DISTRIBUTION DES CAS SUSPECTS PAR JOUR JUSQU'AU 02 Mars 2023, HAÏTI

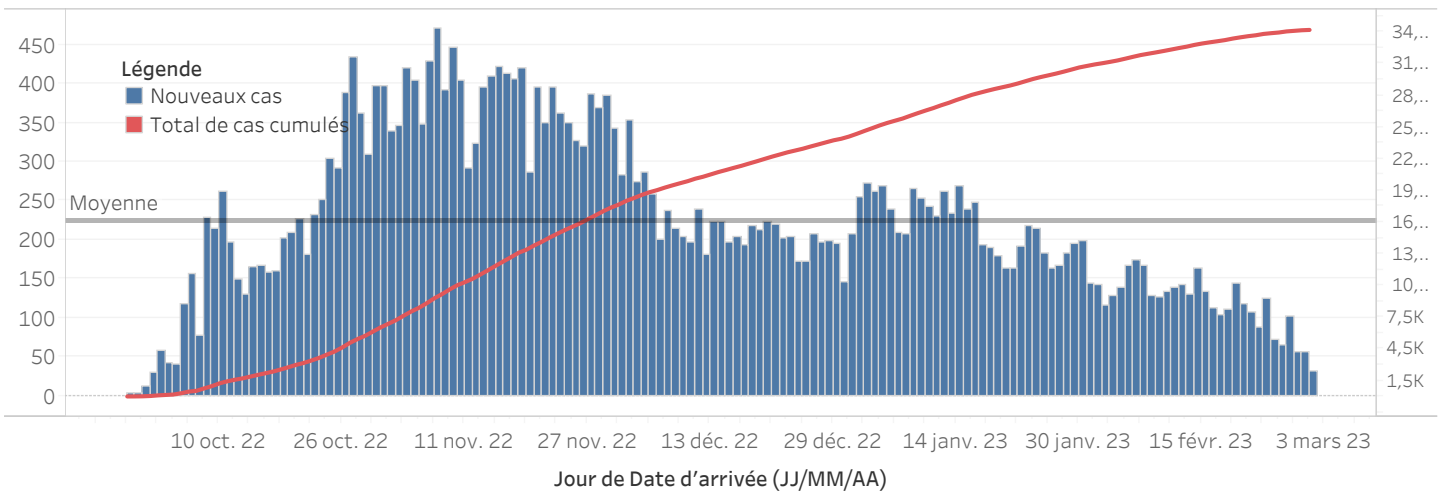

DISTRIBUTION DES CAS SUSPECTS CUMULÉS PAR SEXE JUSQU'AU 02 Mars 2023, HAÏTI

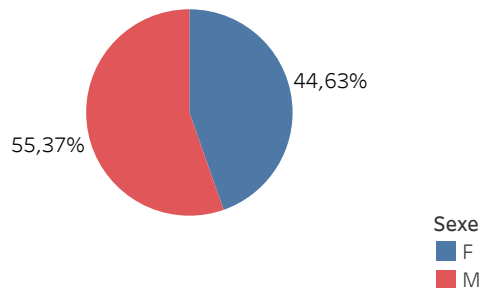

N-B. Les informations contenues dans ce rapport sont actualisées de manière quotidienne et peuvent être modifiées après la classification finale des cas.

DISTRIBUTION DES CAS SUSPECTS CUMULÉS PAR TRANCHE D'ÂGE ET PAR SEXE JUSQU'AU 02 Mars 2023, HAÏTI

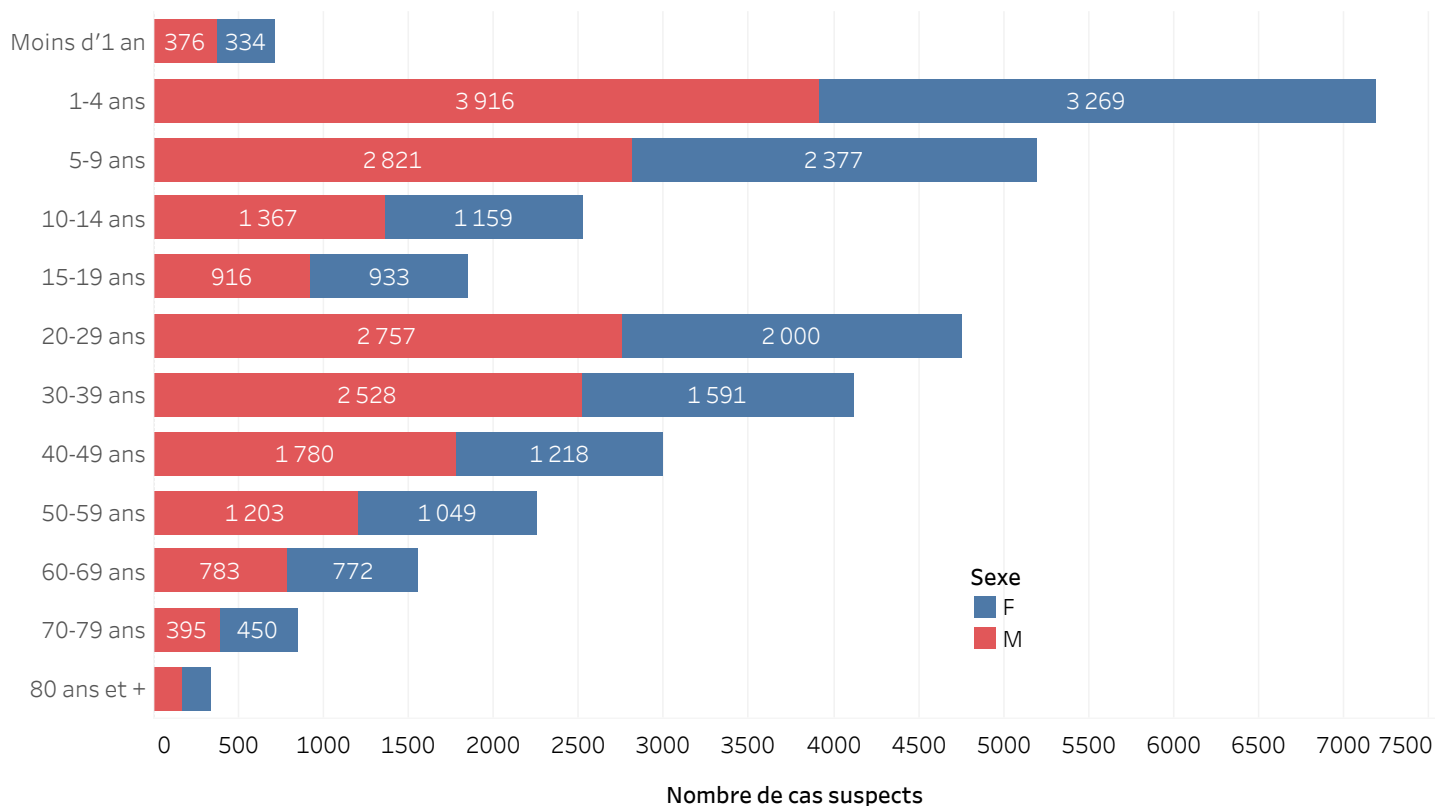

DISTRIBUTION DES CAS CONFIRMÉS CUMULÉS PAR TRANCHE D'ÂGE ET PAR SEXE JUSQU'AU 02 Mars 2023, HAÏTI

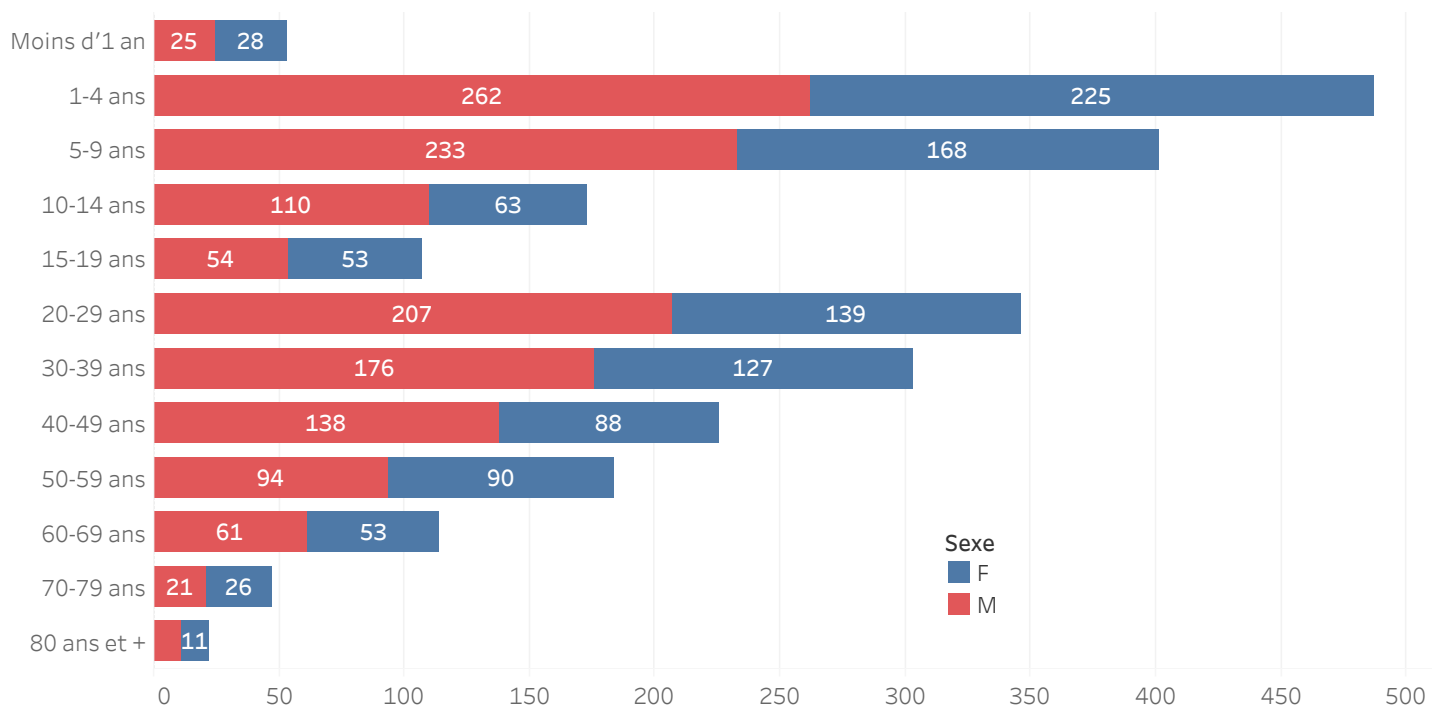

ÉVOLUTION HEBDOMADAIRE DU TAUX DE POSITIVITÉ, 39 SE 2022-8 SE 2023, HAÏTI

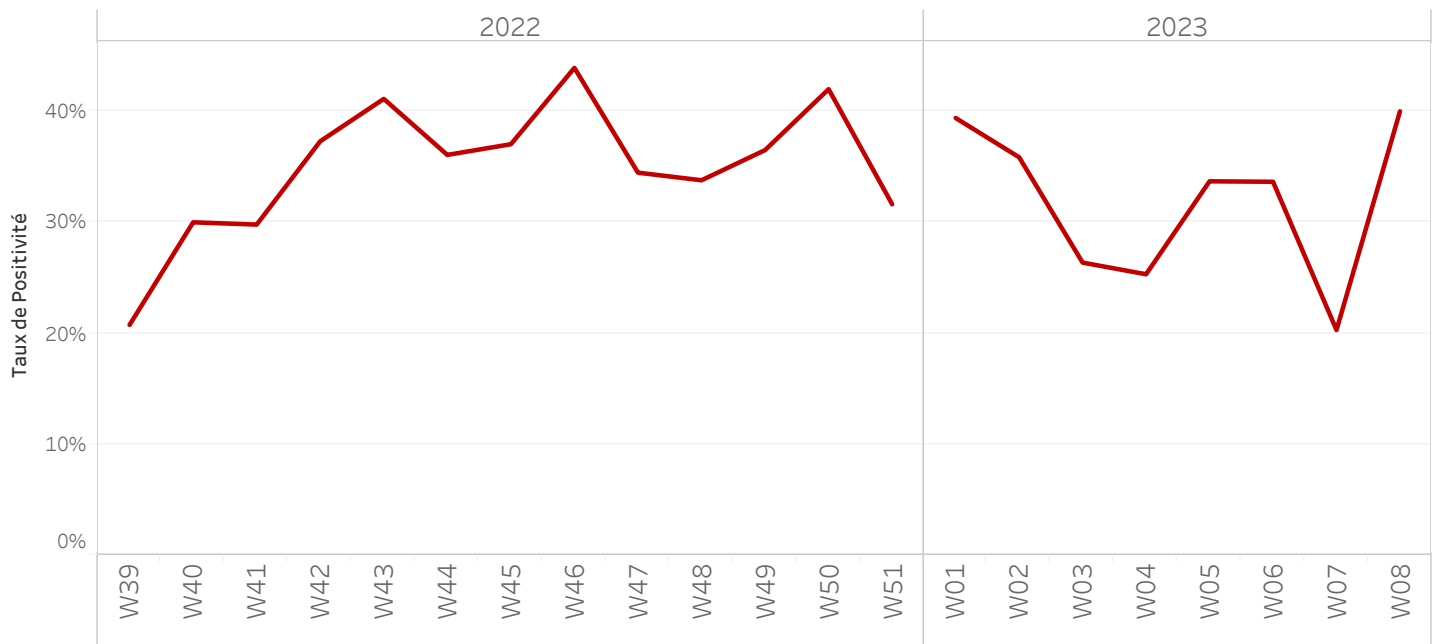

TAUX DE POSITIVITÉ PAR GROUPE D'ÂGE JUSQU'AU 02 Mars 2023, HAÏTI

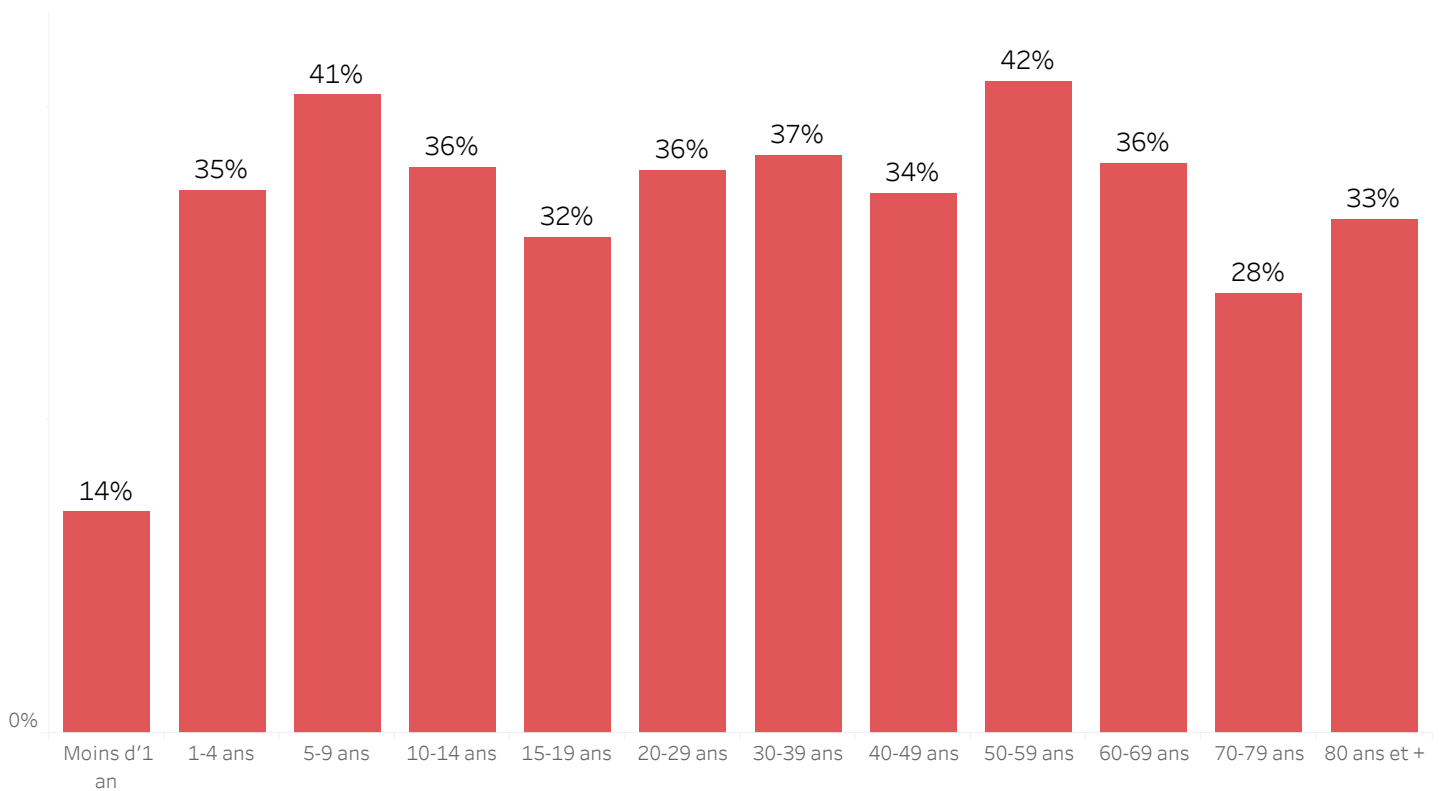

DISTRIBUTION DES CAS TESTÉS, CONFIRMÉS PAR DÉPARTEMENT ET PAR COMMUNE AYANT NOTIFIÉ DES CAS SUSPECTS JUSQU'AU 02 Mars 2023, HAÏTI

DÉPARTEMENT DE RÉSIDENCE	COMMUNE DE RÉSIDENCE	NOMBRE DE CAS SUSPECTS SAISIS	NOMBRE DE CULTURES DE SELLES RÉALISÉES	NOMBRE DE CAS CONFIRMÉS
ARTIBONITE	Desdunes	109	3	1
	Grande-Saline	301	7	3
	Gros-Morne	239	39	12
	L'Estere	311	21	10
	Saint-Marc	1429	68	7
	Saint-Michel	475	44	16
	Verrettes	514	55	8
	La Chapelle	29	4	3
	Marchand-Dessalines	741	56	28
	Gonaïves	947	107	15
	Marmelade	2	0	-
	Terre Neuve	5	0	-
	Ennery	78	0	-
	Anse-Rouge	19	0	-
	Petite-Rivière	325	24	1
CENTRE	Boucan-Carre	329	37	15
	Belladère	297	6	4
	Mirebalais	1895	725	308
	Saut-d'Eau	167	67	31
	Savanette	67	8	5
	Cerca-La-Source	640	27	12
	Cerca-Cavajal	151	11	4
	Hinche	589	113	28
	Thomonde	25	4	-
	Thomassique	143	11	0
	Maissade	65	8	3
	Lascahobas	653	81	38
	Dame-Marie	154	69	42
	Jérémie	238	238	91
	Corail	38	1	0
GRAND-ANSE	Les Irois	1	0	-
	Abricot	7	4	2
	Roseaux	24	6	-
	Moron	8	8	6
	Chambellan	2	2	1
	Anse-d'Hainault	2	0	-
	Péstel	125	27	10
	Total	Total	11144	1881

***Le nombre de cas suspects est inférieur au nombre de cas testés en provenance des communes étoilées dans la 2^{ème} colonne du tableau selon la base de données transmise par le Laboratoire. Ce problème est lié à un retard de rapportage des cas suspects sur DHIS-2 en raison des difficultés confrontées avec les réseaux d'internet.

DISTRIBUTION DES CAS TESTÉS, CONFIRMÉS PAR DÉPARTEMENT ET PAR COMMUNE AYANT NOTIFIÉ DES CAS SUSPECTS JUSQU'AU 02 Mars 2023, HAÏTI
(SUITE)

DÉPARTEMENT DE RÉSIDENCE	COMMUNE DE RÉSIDENCE	NOMBRE DE CAS SUSPECTS SAISIS	NOMBRE DE CULTURES DE SELLES RÉALISÉES	NOMBRE DE CAS CONFIRMÉS
NORD	Acul-du-Nord***	2	2	1
	Cap-Haïtien	270	119	31
	Qartier Morin	4	3	0
	Pilate	51	6	4
	Milot	14	1	0
	Limonade	8	6	0
	Dondon	55	41	25
	Saint-Raphel	131	9	5
	Bas Limbé	20	5	4
	Plaisance	183	41	23
	Limbé	310	98	50
	Borgne	23	4	4
	Grande-Rivière	10	0	-
	Pignon	10	1	-
	Plaine-du-Nord	12	0	-
	Port-Magot	102	9	5
NORD-OUEST	Port-de-Paix	972	114	18
	Chansolme	34	13	4
	Bassin-Bleu	139	32	11
	Saint Louis-du-Nord	542	23	11
	Baie-de-Henne	27	3	3
	Anse-à-Foleur	189	13	6
	La Tortue	70	3	0
	Jean-Rabel***	9	10	1
NIPPES	Anse-à-Veau	377	53	12
	Arnaud	253	28	8
	Grand-Boucan	2	0	-
	Baradère	12	0	-
	Petit-Trou	20	0	2
	L'Asile	17	22	2
	Plaisance-du-Sud	3	1	-
	Fond-des-Nègre	98	49	7
	Petite-Rivière des Nippes	48	5	-
	Paillant	56	18	2
	Miragoane	339	116	19
Total	Total général	4412	848	258

***Le nombre de cas suspects est inférieur au nombre de cas testés en provenance des communes étoilées dans la 2^{ème} colonne du tableau selon la base de données transmise par le Laboratoire. Ce problème est lié à un retard de rapportage des cas suspects sur DHIS-2 en raison des difficultés confrontées avec les réseaux d'internet.

DISTRIBUTION DES CAS TESTÉS, CONFIRMÉS PAR DÉPARTEMENT ET PAR COMMUNE AYANT NOTIFIÉ DES CAS SUSPECTS JUSQU'AU 02 Mars 2023, HAÏTI
(SUITE)

DÉPARTEMENT	COMMUNE DE RÉSIDENCE	NOMBRE DE CAS SUSPECTS SAISIS	NOMBRE DE CULTURES DE SELLES RÉALISÉES	NOMBRE DE CAS CONFIRMÉS
NORD-EST	Trou-du-Nord***	6	59	2
	Terrier-Rouge***	1	15	0
	Ouanaminth***	37	59	12
	Mombin Crochu	29	26	5
	Carice	12	5	1
	Fort-Liberte***	8	56	0
OUEST	Carrefour	2964	250	113
	Cité-Soleil	2666	447	161
	Croix-des-Bouquets	714	212	84
	Delmas	1938	461	198
	Ganthier***	41	49	14
	Cornillon	7	0	-
	Kenscoff	85	31	13
	Arcahaie	248	15	7
	Pétion-Ville	1457	391	170
	Port-au-Prince	5549	625	302
	Gressier	152	30	18
	Tabarre	506	317	35
	Petit-Goave	732	150	42
	Grand-Goave***	35	23	9
	Léogane	76	19	7
	Thomazeau	62	42	18
	Fond-Verrettes***	1	8	0
	Anse-à-Galets	79	13	4
	Cabaret	766	100	78
	Pointe-à-Raquettes	20	2	0
Total	Total général	18191	3405	1293

***Le nombre de cas suspects est inférieur au nombre de cas testés en provenance des communes étoilées dans la 2^{ème} colonne du tableau selon la base de données transmise par le Laboratoire. Ce problème est lié à un retard de rapportage des cas suspects sur DHIS-2 en raison des difficultés confrontées avec les réseaux d'internet.

DISTRIBUTION DES CAS TESTÉS, CONFIRMÉS PAR DÉPARTEMENT ET PAR COMMUNE AYANT NOTIFIÉ DES CAS SUSPECTS JUSQU'AU 02 Mars 2023, HAÏTI
(SUITE)

DÉPARTEMENT DE RÉSIDENCE	COMMUNE DE RÉSIDENCE	NOMBRE DE CAS SUSPECTS SAISIS	NOMBRE DE CULTURES DE SELLES RÉALISÉES	NOMBRE DE CAS CONFIRMÉS
SUD	Port-à-Piment***	4	5	0
	Cavaillon***	4	8	2
	Coteaux	2	2	0
	Saint-Louis	143	13	7
	Les Cayes	106	78	26
	Chardonnière	2	2	2
	Torbeck	5	5	3
	Roche-à-Bateau	1	1	1
	Camp-Périn	2	1	0
	St-Jean	3	3	2
	Fond-des-Blancs	9	9	9
	Port-Salut	1	1	1
	Les Anglais	18	0	-
	Aquin	94	79	16
	SUD-EST	Thiotte	6	0
Belle-Anse***		42	55	31
Bainet		50	11	8
Jacmel		330	129	61
Marigot		55	39	16
Côte-de-Fer***		5	9	4
Cayes Jacmel		5	1	1
Anse-à-Pître		9	2	2
Grand-Gosier		1	0	-
La Vallé		7	0	-
Total		904	453	192
Total général		34651	6587	2447

***Le nombre de cas suspects est inférieur au nombre de cas testés en provenance des communes étoilées dans la 2^{ème} colonne du tableau selon la base de données transmise par le Laboratoire. Ce problème est lié à un retard de rapportage des cas suspects sur DHIS-2 en raison des difficultés rencontrées avec les réseaux d'internet.

CARTOGRAPHIE DES CAS SUSPECTS DE CHOLÉRA JUSQU'AU 02 Mars 2023, HAÏTI

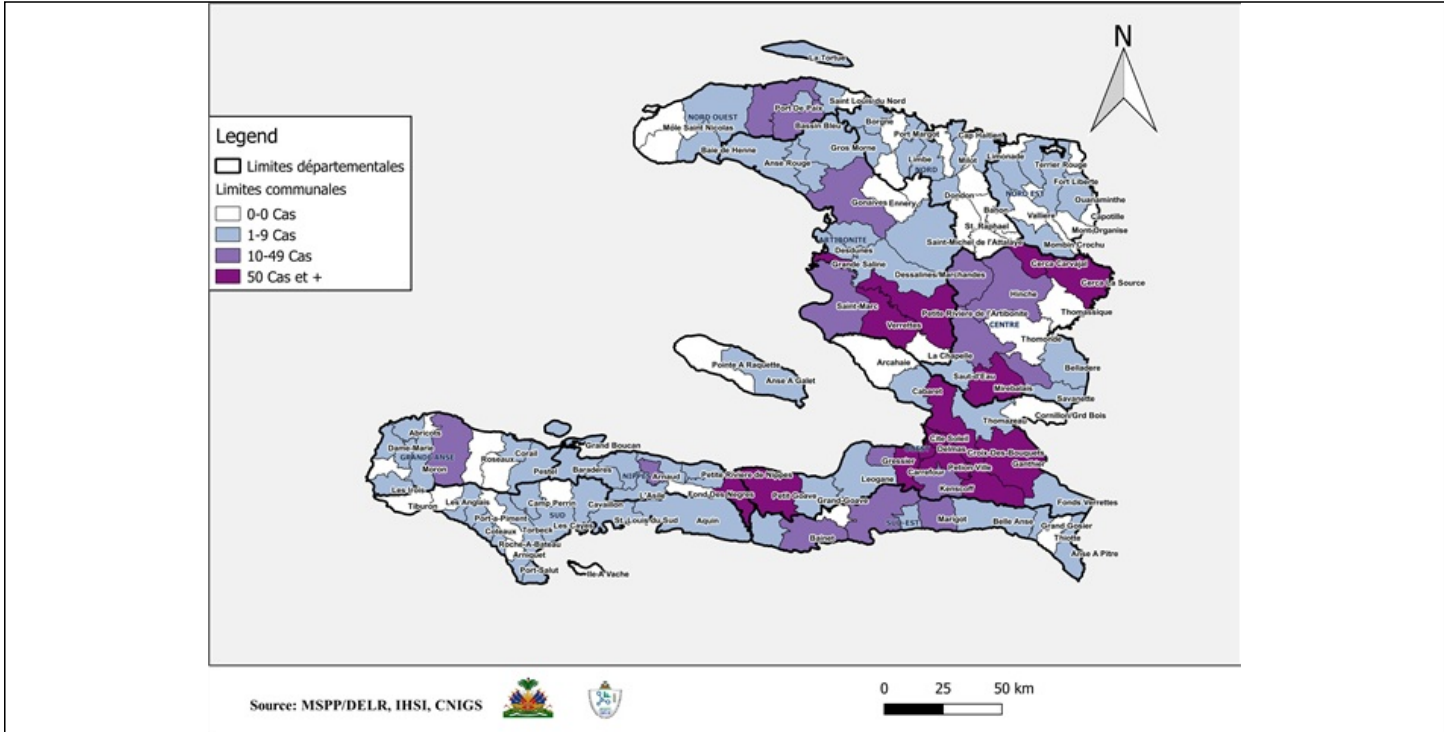

REPRÉSENTATION GÉOGRAPHIQUE DES COMMUNES AYANT AU MOINS UN (1) CAS CONFIRMÉ DE CHOLÉRA JUSQU'AU 02 Mars. 2023, HAÏTI

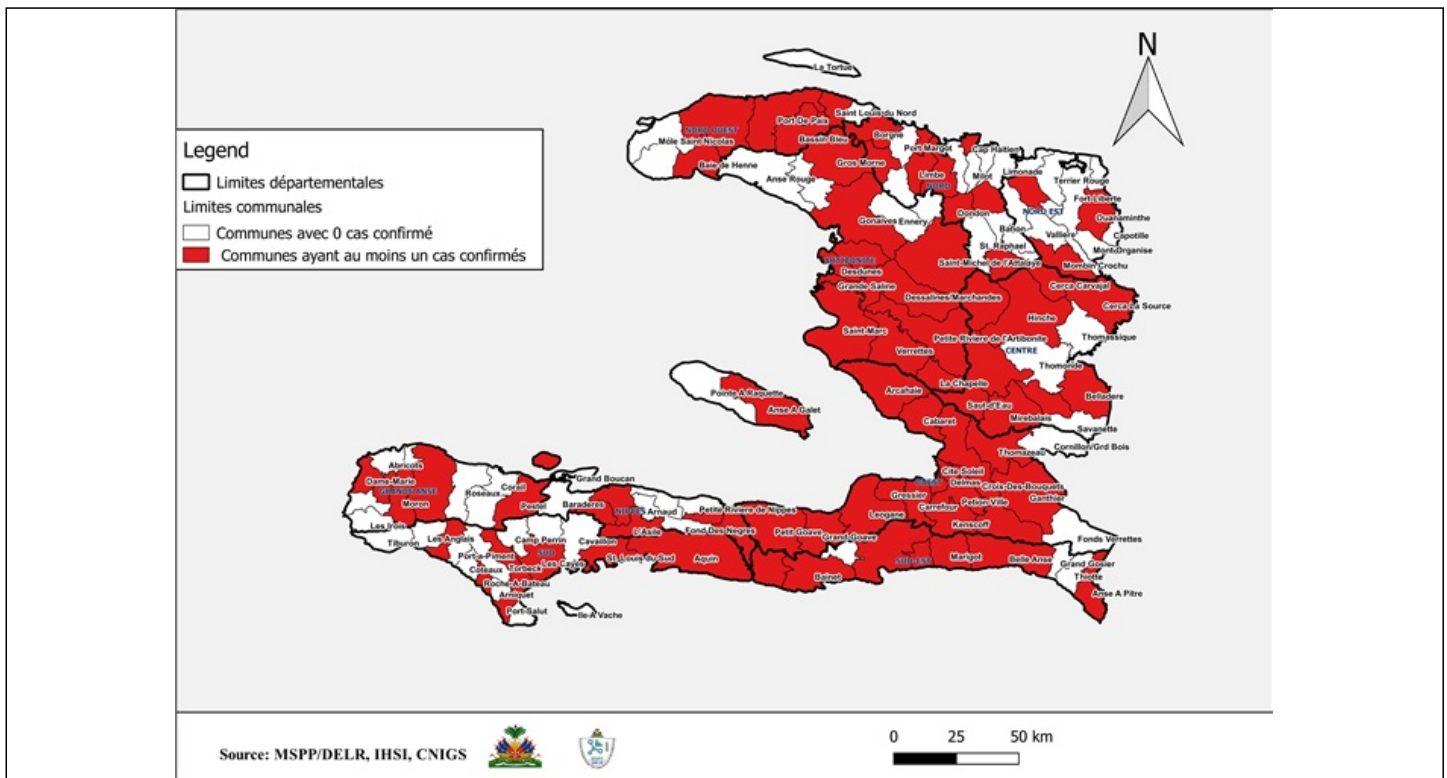

Surveillance du Choléra

Définitions de cas adoptées, Octobre 2022

Cas Suspect :

Toute personne présentant une diarrhée aiguë aqueuse, profuse, avec ou sans vomissements, avec ou sans déshydratation.

Cas Confirmé :

Tout cas suspect avec une culture positive pour *Vibrio Cholerae* ou présentant un lien épidémiologique avec un cas confirmé de choléra.

Cas Hospitalisé :

Tout cas suspect ou confirmé qui passe au moins 24 heures dans une institution de prise en charge.

Décès Institutionnel :

Tout cas suspect ou confirmé qui meurt dans une institution de prise en charge.

Décès Communautaire :

Tout cas suspect qui meurt en dehors d'une institution de prise en charge.