

Numéro:145

24 Février 2023 6:00 p.m.

**SITUATION ÉPIDÉMIOLOGIQUE DU CHOLÉRA, 23 Février 2023, HAÏTI**

33 019

TOTAL CAS  
SUSPECTS

2 377

TOTAL CAS  
CONFIRMÉS

29 197

(42 nouveaux)  
TOTAL CAS  
HOSPITALISÉS

389

DÉCÈS  
INSTITUTIONNELS

205

DÉCÈS  
COMMUNAUTAIRES

18 ANS

ÂGE MEDIAN DES  
CAS HOSPITALISÉS

6 395

# D'ÉCHANTILLONS REÇUS

6 395

# DE TESTS RÉALISÉS

37,16%

TAUX DE POSITIVITÉ

**DISTRIBUTION DES CAS SUSPECTS PAR JOUR JUSQU'AU 23 Fév. 2023, HAÏTI**

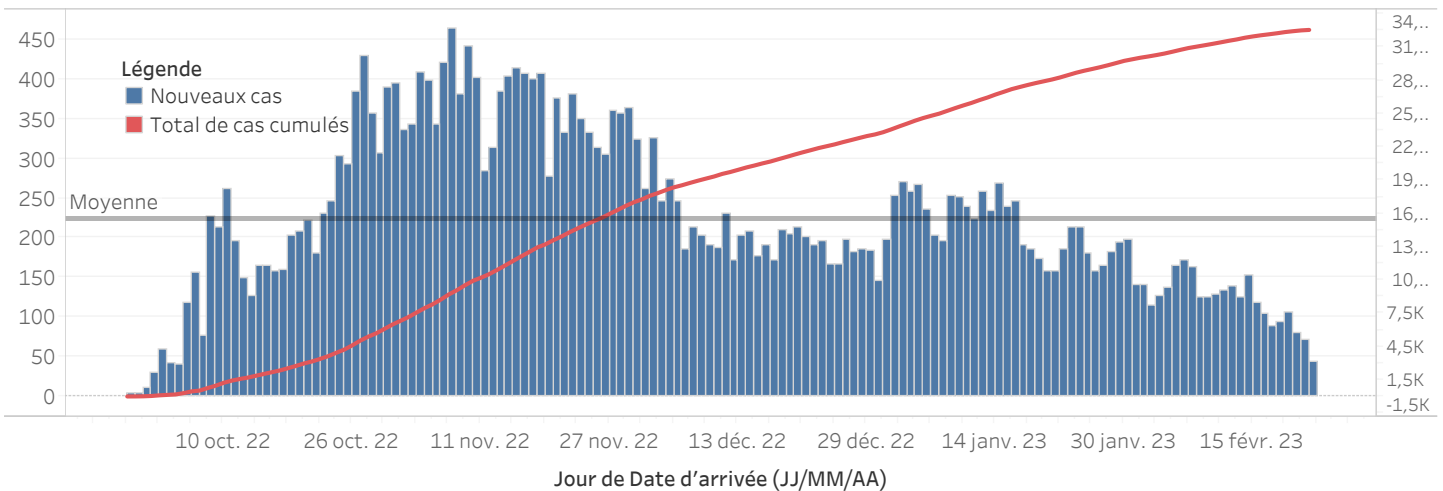

**DISTRIBUTION DES CAS SUSPECTS CUMULÉS PAR SEXE JUSQU'AU 23 Fév. 2023, HAÏTI**

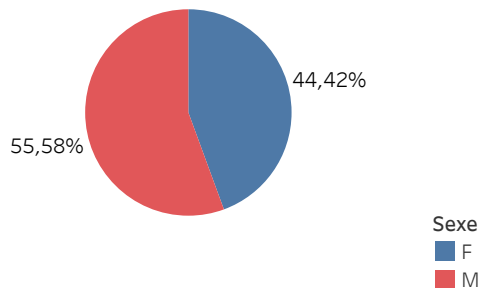

*N-B. Les informations contenues dans ce rapport sont actualisées de manière quotidienne et peuvent être modifiées après la classification finale des cas.*

DISTRIBUTION DES CAS SUSPECTS CUMULÉS PAR TRANCHE D'ÂGE ET PAR SEXE JUSQU'AU 23 Fév. 2023, HAÏTI

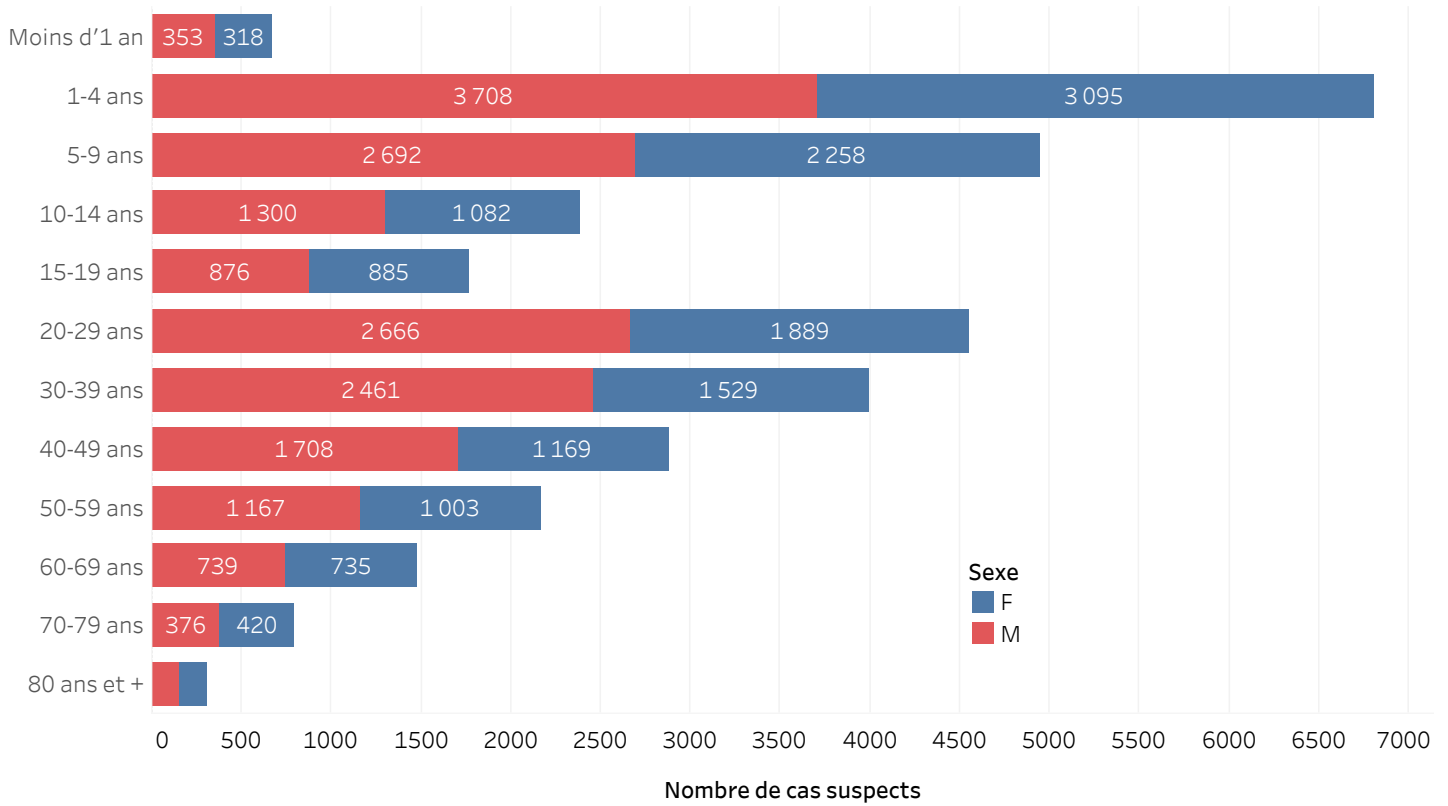

DISTRIBUTION DES CAS CONFIRMÉS CUMULÉS PAR TRANCHE D'ÂGE ET PAR SEXE JUSQU'AU 23 Fév. 2023, HAÏTI

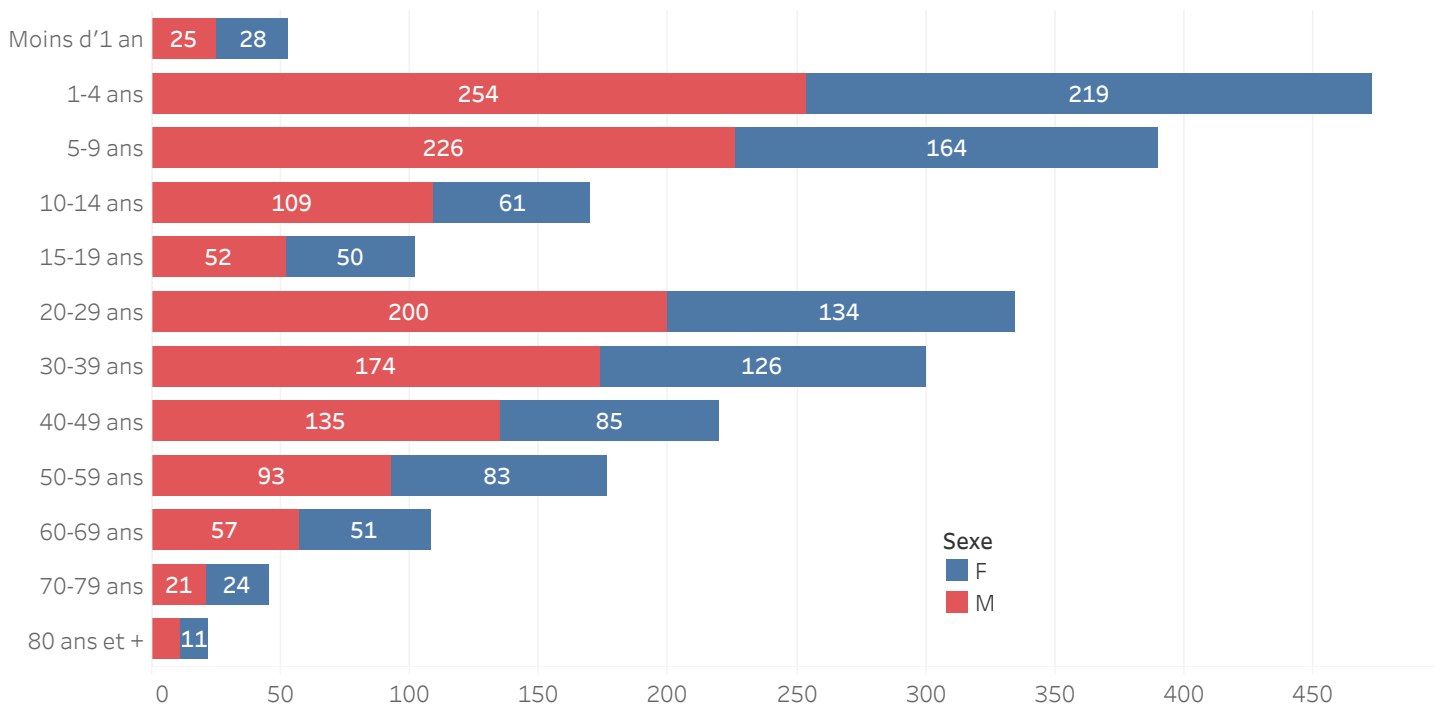

## ÉVOLUTION HEBDOMADAIRE DU TAUX DE POSITIVITÉ, 39 SE 2022-7 SE 2023, HAÏTI

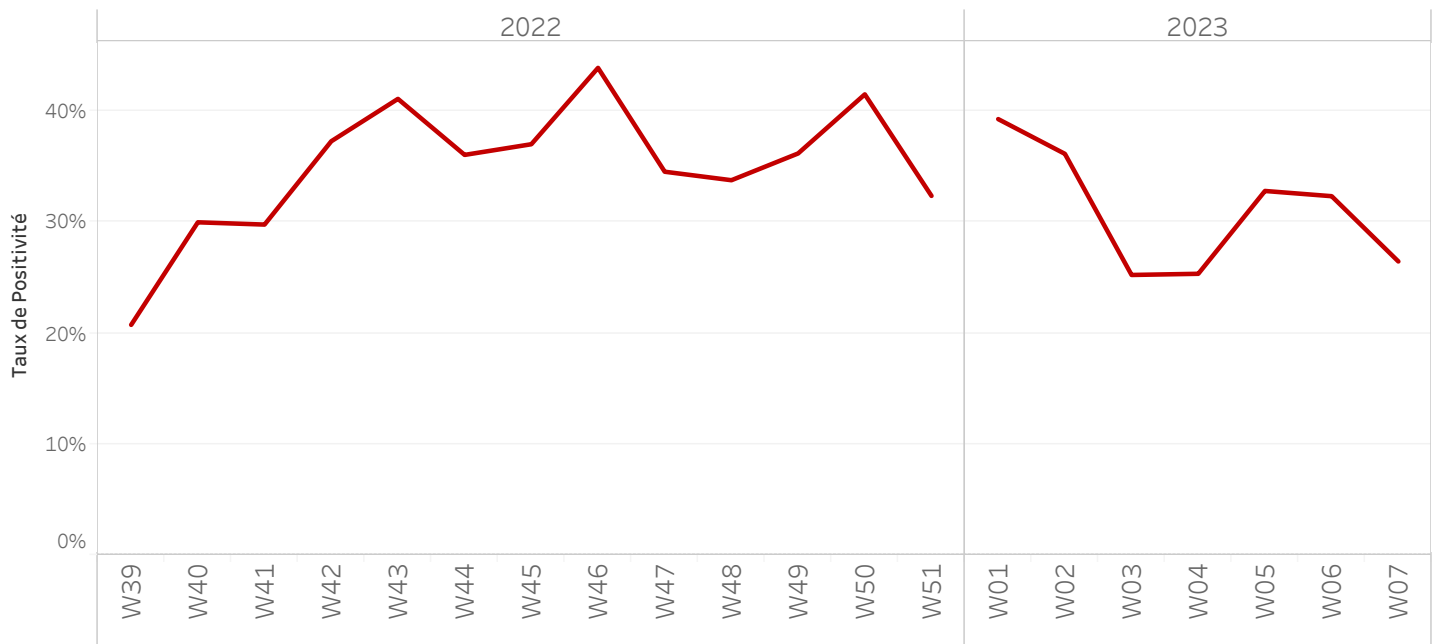

## TAUX DE POSITIVITÉ PAR GROUPE D'ÂGE JUSQU'AU 23 Fév. 2023, HAÏTI

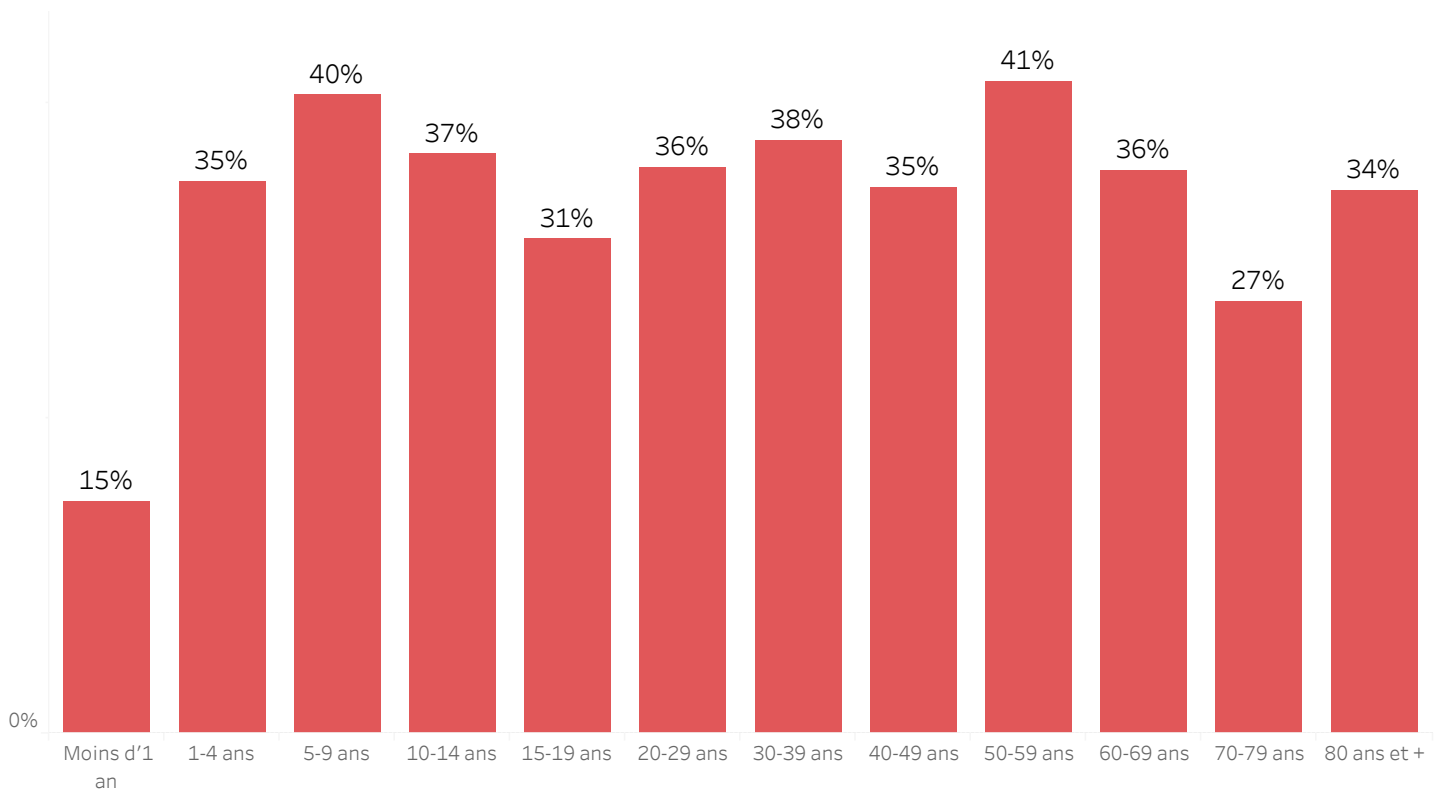

**DISTRIBUTION DES CAS TESTÉS, CONFIRMÉS PAR DÉPARTEMENT ET PAR COMMUNE AYANT NOTIFIÉ DES CAS SUSPECTS JUSQU'AU 23 Fév. 2023, HAÏTI**

DÉPARTEMENT DE RÉSIDENCE	COMMUNE DE RÉSIDENCE	NOMBRE DE CAS SUSPECTS SAISIS	NOMBRE DE CULTURES DE SELLES RÉALISÉES	NOMBRE DE CAS CONFIRMÉS
ARTIBONITE	Desdunes	107	3	1
	Grande-Saline	297	7	3
	Gros-Morne	234	37	12
	L'Estere	306	21	10
	Saint-Marc	1 383	68	7
	Saint-Michel	417	44	16
	Verrettes	512	55	8
	La Chapelle	28	4	3
	Marchand-Dessalines	738	56	28
	Gonaïves	890	107	15
	Marmelade	2	0	-
	Terre Neuve	5	0	-
	Ennery	78	0	-
	Anse-Rouge	19	0	-
	Petite-Rivière	322	24	1
CENTRE	Boucan-Carre	297	37	15
	Belladère	274	6	4
	Mirebalais	1 440	714	308
	Saut-d'Eau	123	67	31
	Savanette	58	8	5
	Cerca-La-Source	592	26	11
	Cerca-Cavajal	151	11	4
	Hinche	516	71	6
	Thomonde	20	4	-
	Thomassique	135	11	0
	Maissade	64	7	2
	Lascahobas	588	81	38
	GRAND-ANSE	Dame-Marie	152	69
Jérémie		227	235	91
Corail		38	1	0
Les Irois		1	0	-
Abricot		7	4	2
Roseaux		24	6	-
Moron		8	8	6
Chambellan		2	2	1
Anse-d'Hainault		2	0	-
Péstel	125	27	10	
<b>Total</b>	<b>Total</b>	<b>10 182</b>	<b>1 821</b>	<b>680</b>

\*\*\*Le nombre de cas suspects est inférieur au nombre de cas testés en provenance des communes étoilées dans la 2<sup>ème</sup> colonne du tableau selon la base de données transmise par le Laboratoire. Ce problème est lié à un retard de rapportage des cas suspects sur DHIS-2 en raison des difficultés confrontées avec les réseaux d'internet.

**DISTRIBUTION DES CAS TESTÉS, CONFIRMÉS PAR DÉPARTEMENT ET PAR COMMUNE AYANT NOTIFIÉ DES CAS SUSPECTS JUSQU'AU 23 Fév. 2023, HAÏTI**  
(SUITE)

DÉPARTEMENT DE RÉSIDENCE	COMMUNE DE RÉSIDENCE	NOMBRE DE CAS SUSPECTS SAISIS	NOMBRE DE CULTURES DE SELLES RÉALISÉES	NOMBRE DE CAS CONFIRMÉS
NORD	Acul-du-Nord***	1	2	1
	Cap-Haïtien	203	116	31
	Qartier Morin	4	3	0
	Pilate	51	6	4
	Milot	10	1	0
	Limonade	8	6	0
	Dondon	55	41	25
	Saint-Raphel	126	9	5
	Bas Limbé	20	5	4
	Plaisance	183	35	19
	Limbé	306	98	50
	Borgne	22	4	4
	Grande-Rivière	6	0	-
	Pignon	10	0	-
	Plaine-du-Nord	11	0	-
NORD-OUEST	Port-Magot	93	9	5
	Port-de-Paix	970	94	10
	Chansolme	34	13	4
	Bassin-Bleu	136	30	9
	Saint Louis-du-Nord	507	18	8
	Baie-de-Henne	26	3	3
	Anse-à-Foleur	181	11	5
	La Tortue	66	2	0
NIPPES	Jean-Rabel***	8	9	1
	Anse-à-Veau	333	53	12
	Arnaud	252	28	8
	Grand-Boucan	2	0	-
	Baradère	12	0	-
	Petit-Trou	20	0	2
	L'Asile	16	21	2
	Plaisance-du-Sud	3	1	-
	Fond-des-Nègre	80	48	7
	Petite-Rivière des Nippes	36	5	-
Paillant	41	17	2	
Miragoane	265	116	19	
<b>Total</b>	<b>Total général</b>	<b>4 097</b>	<b>804</b>	<b>240</b>

\*\*\*Le nombre de cas suspects est inférieur au nombre de cas testés en provenance des communes étoilées dans la 2<sup>ème</sup> colonne du tableau selon la base de données transmise par le Laboratoire. Ce problème est lié à un retard de rapportage des cas suspects sur DHIS-2 en raison des difficultés confrontées avec les réseaux d'internet.

**DISTRIBUTION DES CAS TESTÉS, CONFIRMÉS PAR DÉPARTEMENT ET PAR COMMUNE AYANT NOTIFIÉ DES CAS SUSPECTS JUSQU'AU 23 Fév. 2023, HAÏTI**  
(SUITE)

DÉPARTEMENT	COMMUNE DE RÉSIDENCE	NOMBRE DE CAS SUSPECTS SAISIS	NOMBRE DE CULTURES DE SELLES RÉALISÉES	NOMBRE DE CAS CONFIRMÉS
NORD-EST	Trou-du-Nord***	4	50	0
	Terrier-Rouge***	1	15	0
	Ouanaminth***	28	49	7
	Mombin Crochu	28	25	4
	Carice	12	4	1
	Fort-Liberte***	8	56	0
OUEST	Carrefour	2 918	248	113
	Cité-Soleil	2 663	435	157
	Croix-des-Bouquets	668	201	84
	Delmas	1 912	455	198
	Ganthier***	41	49	14
	Cornillon	7	0	-
	Kenscoff	85	30	13
	Arcahaie	242	15	7
	Pétion-Ville	1 447	388	170
	Port-au-Prince	5 504	615	297
	Gressier	152	29	18
	Tabarre	484	314	34
	Petit-Goave	717	149	41
	Grand-Goave***	34	23	9
	Léogane	74	19	7
	Thomazeau	51	41	18
	Fond-Verrettes***	1	8	0
	Anse-à-Galets	63	13	4
	Cabaret	717	100	78
	Pointe-à-Raquettes	16	2	0
Total	Total général	17 877	3 333	1 274

\*\*\*Le nombre de cas suspects est inférieur au nombre de cas testés en provenance des communes étoilées dans la 2<sup>ème</sup> colonne du tableau selon la base de données transmise par le Laboratoire. Ce problème est lié à un retard de rapportage des cas suspects sur DHIS-2 en raison des difficultés confrontées avec les réseaux d'internet.

**DISTRIBUTION DES CAS TESTÉS, CONFIRMÉS PAR DÉPARTEMENT ET PAR COMMUNE AYANT NOTIFIÉ DES CAS SUSPECTS JUSQU'AU 23 Fév. 2023, HAÏTI**  
(SUITE)

DÉPARTEMENT DE RÉSIDENCE	COMMUNE DE RÉSIDENCE	NOMBRE DE CAS SUSPECTS SAISIS	NOMBRE DE CULTURES DE SELLES RÉALISÉES	NOMBRE DE CAS CONFIRMÉS
SUD	Port-à-Piment***	4	5	0
	Cavaillon***	4	8	2
	Coteaux	2	2	0
	Saint-Louis	141	11	5
	Les Cayes	96	69	22
	Chardonnière	2	2	2
	Torbeck	5	5	3
	Roche-à-Bateau	1	1	1
	Camp-Périn	2	1	0
	St-Jean	3	3	2
	Fond-des-Blancs	9	9	9
	Port-Salut	1	1	1
	Les Anglais	13	0	-
	Aquin	89	79	16
	Thiotte	6	0	-
SUD-EST	Belle-Anse***	42	55	31
	Bainet	49	9	7
	Jacmel	312	126	59
	Marigot	55	39	16
	Côte-de-Fer***	5	9	4
	Cayes Jacmel	5	1	1
	Anse-à-Pitre	9	2	2
	Grand-Gosier	1	0	-
	La Vallé	7	0	-
	Total	863	437	183
	Total général	33 019	6 395	2 377

\*\*\*Le nombre de cas suspects est inférieur au nombre de cas testés en provenance des communes étoilées dans la 2<sup>ème</sup> colonne du tableau selon la base de données transmise par le Laboratoire. Ce problème est lié à un retard de rapportage des cas suspects sur DHIS-2 en raison des difficultés confrontées avec les réseaux d'internet.

## CARTOGRAPHIE DES CAS SUSPECTS DE CHOLÉRA JUSQU'AU 23 Fév. 2023, HAÏTI

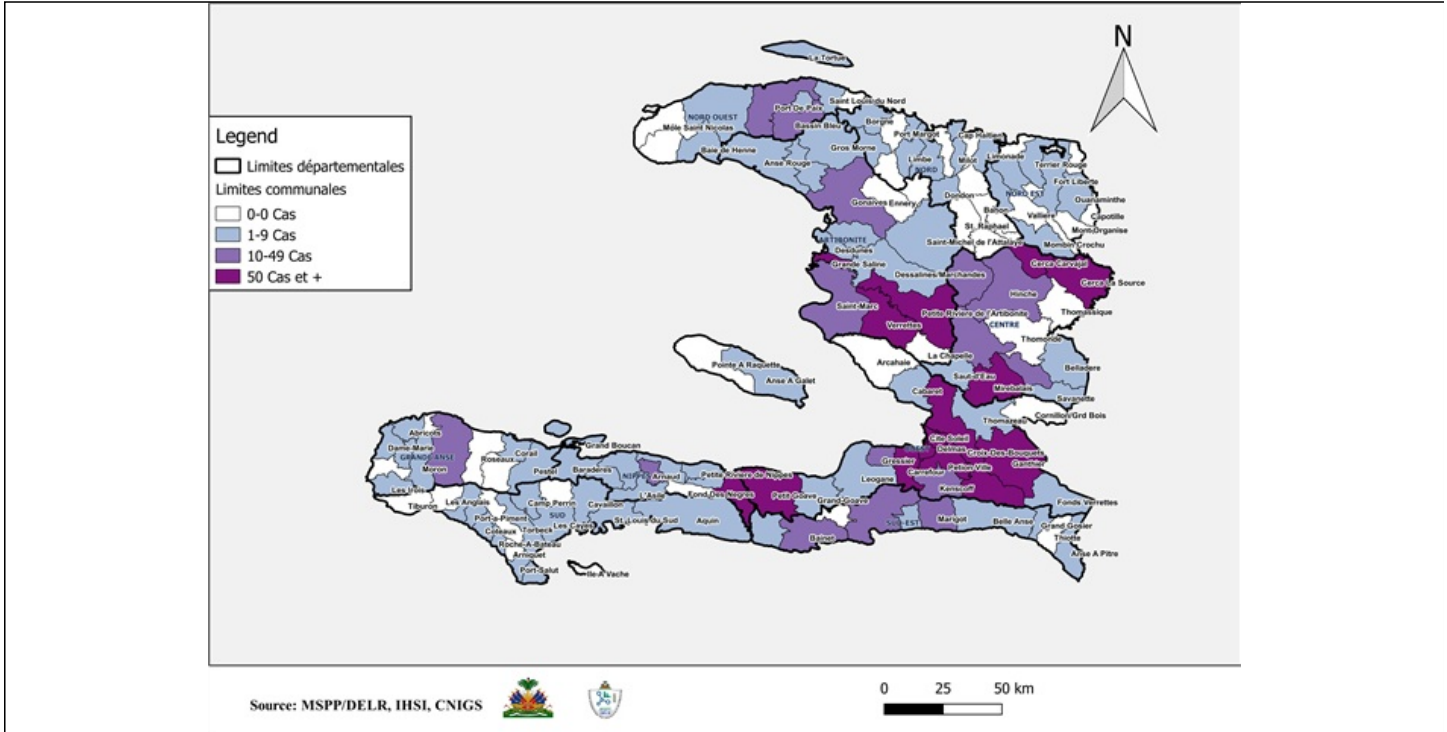

## REPRÉSENTATION GÉOGRAPHIQUE DES COMMUNES AYANT AU MOINS UN (1) CAS CONFIRMÉ DE CHOLÉRA JUSQU'AU 23 Fév. 2023, HAÏTI

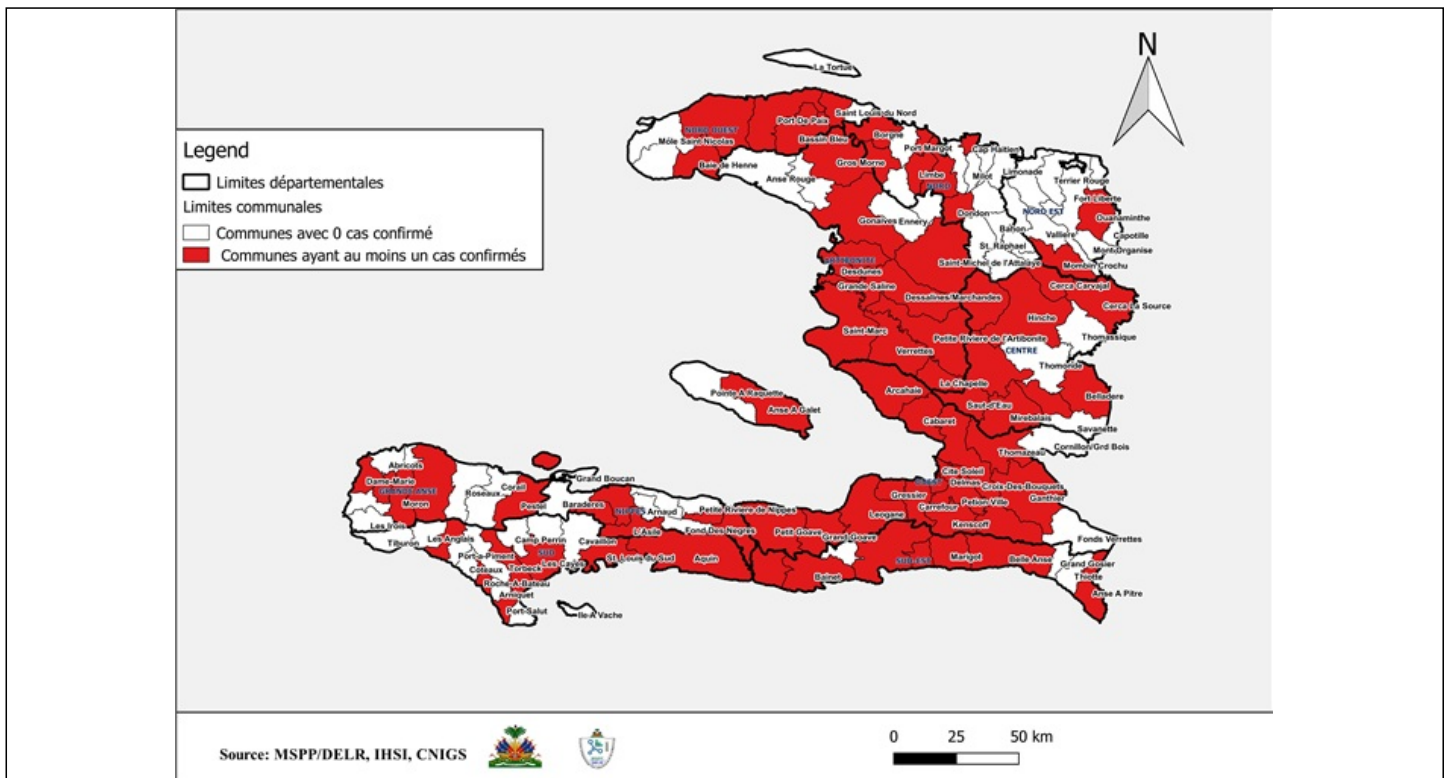

## Surveillance du Choléra

### Définitions de cas adoptées, Octobre 2022

#### Cas Suspect :

Toute personne présentant une diarrhée aiguë aqueuse, profuse, avec ou sans vomissements, avec ou sans déshydratation.

#### Cas Confirmé :

Tout cas suspect avec une culture positive pour *Vibrio Cholerae* ou présentant un lien épidémiologique avec un cas confirmé de choléra.

#### Cas Hospitalisé :

Tout cas suspect ou confirmé qui passe au moins 24 heures dans une institution de prise en charge.

#### Décès Institutionnel :

Tout cas suspect ou confirmé qui meurt dans une institution de prise en charge.

#### Décès Communautaire :

Tout cas suspect qui meurt en dehors d'une institution de prise en charge.