

Numéro:143

22 Février 2023 6:00 p.m.

SITUATION ÉPIDÉMIOLOGIQUE DU CHOLÉRA, 21 Février 2023, HAÏTI

32 838

TOTAL CAS
SUSPECTS

2 377

TOTAL CAS
CONFIRMÉS

29 013

(64 nouveaux)
TOTAL CAS
HOSPITALISÉS

389

DÉCÈS
INSTITUTIONNELS

205

DÉCÈS
COMMUNAUTAIRES

18 ANS

ÂGE MEDIAN DES
CAS HOSPITALISÉS

6 395

D'ÉCHANTILLONS REÇUS

6 395

DE TESTS RÉALISÉS

37,16%

TAUX DE POSITIVITÉ

DISTRIBUTION DES CAS SUSPECTS PAR JOUR JUSQU'AU 21 Fév. 2023, HAÏTI

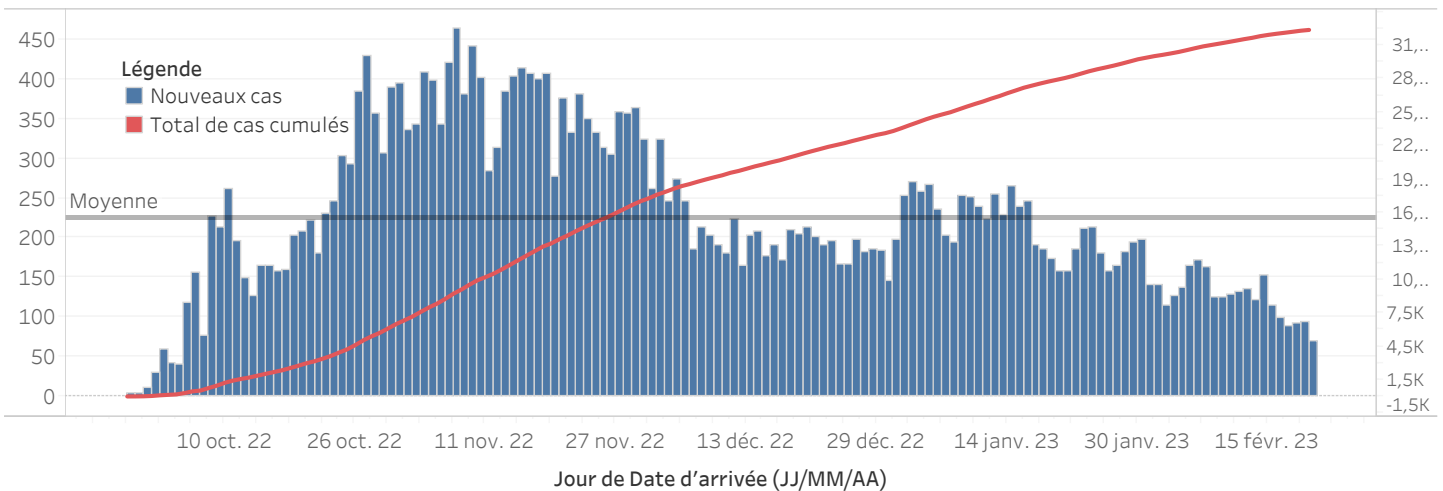

DISTRIBUTION DES CAS SUSPECTS CUMULÉS PAR SEXE JUSQU'AU 21 Fév. 2023, HAÏTI

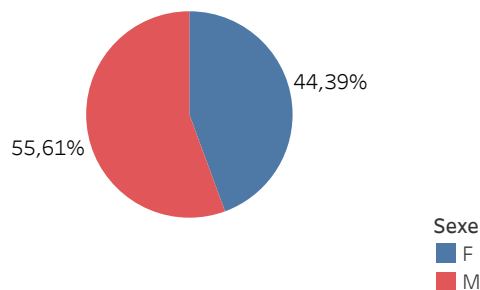

N-B. Les informations contenues dans ce rapport sont actualisées de manière quotidienne et peuvent être modifiées après la classification finale des cas.

DISTRIBUTION DES CAS SUSPECTS CUMULÉS PAR TRANCHE D'ÂGE ET PAR SEXE JUSQU'AU 21 Fév. 2023, HAÏTI

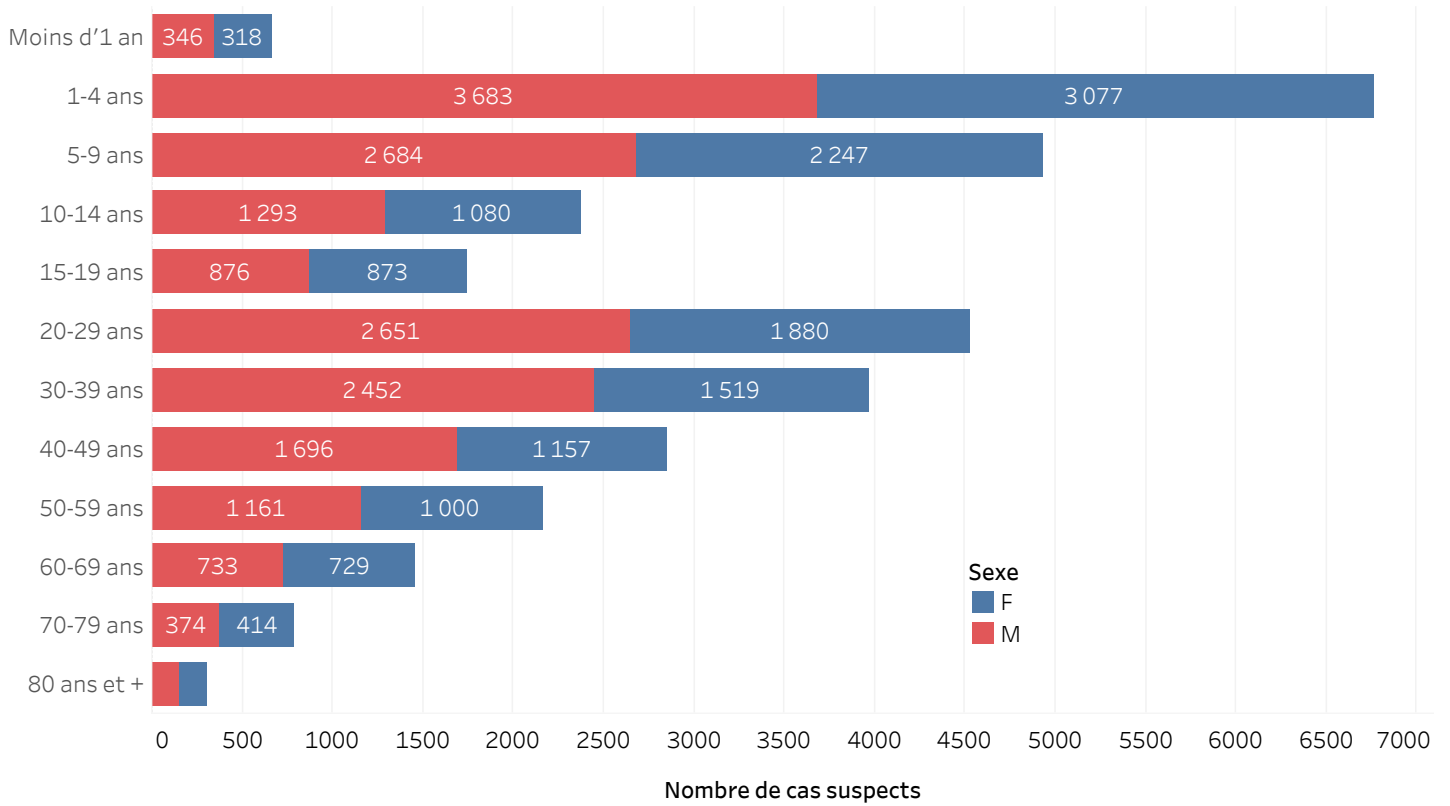

DISTRIBUTION DES CAS CONFIRMÉS CUMULÉS PAR TRANCHE D'ÂGE ET PAR SEXE JUSQU'AU 21 Fév. 2023, HAÏTI

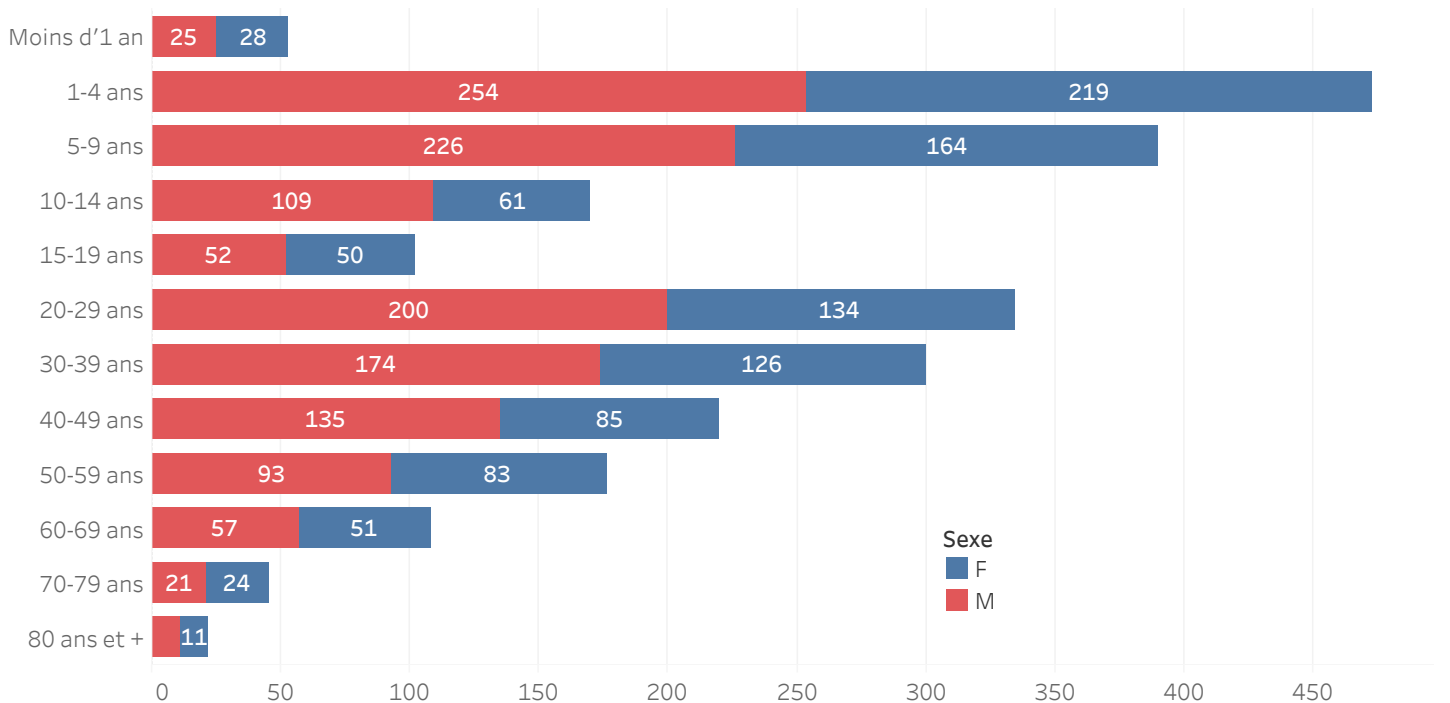

ÉVOLUTION HEBDOMADAIRE DU TAUX DE POSITIVITÉ, 39 SE 2022-7 SE 2023, HAÏTI

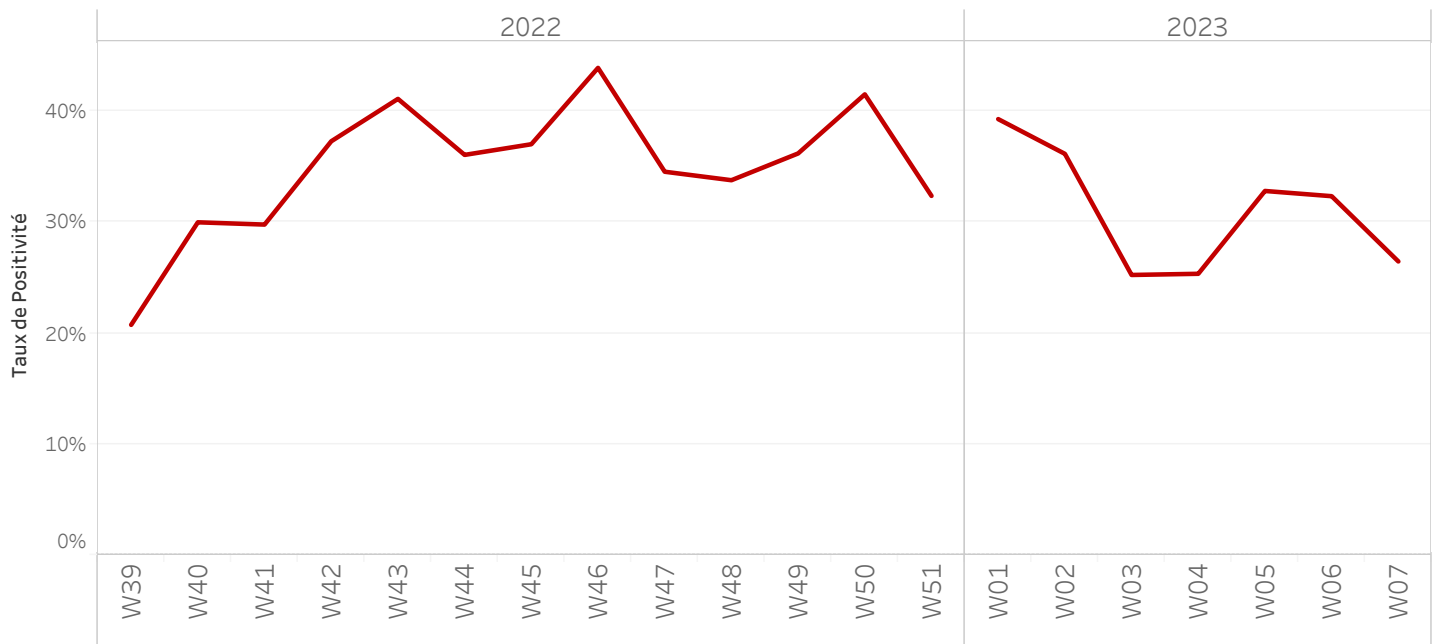

TAUX DE POSITIVITÉ PAR GROUPE D'ÂGE JUSQU'AU 21 Fév. 2023, HAÏTI

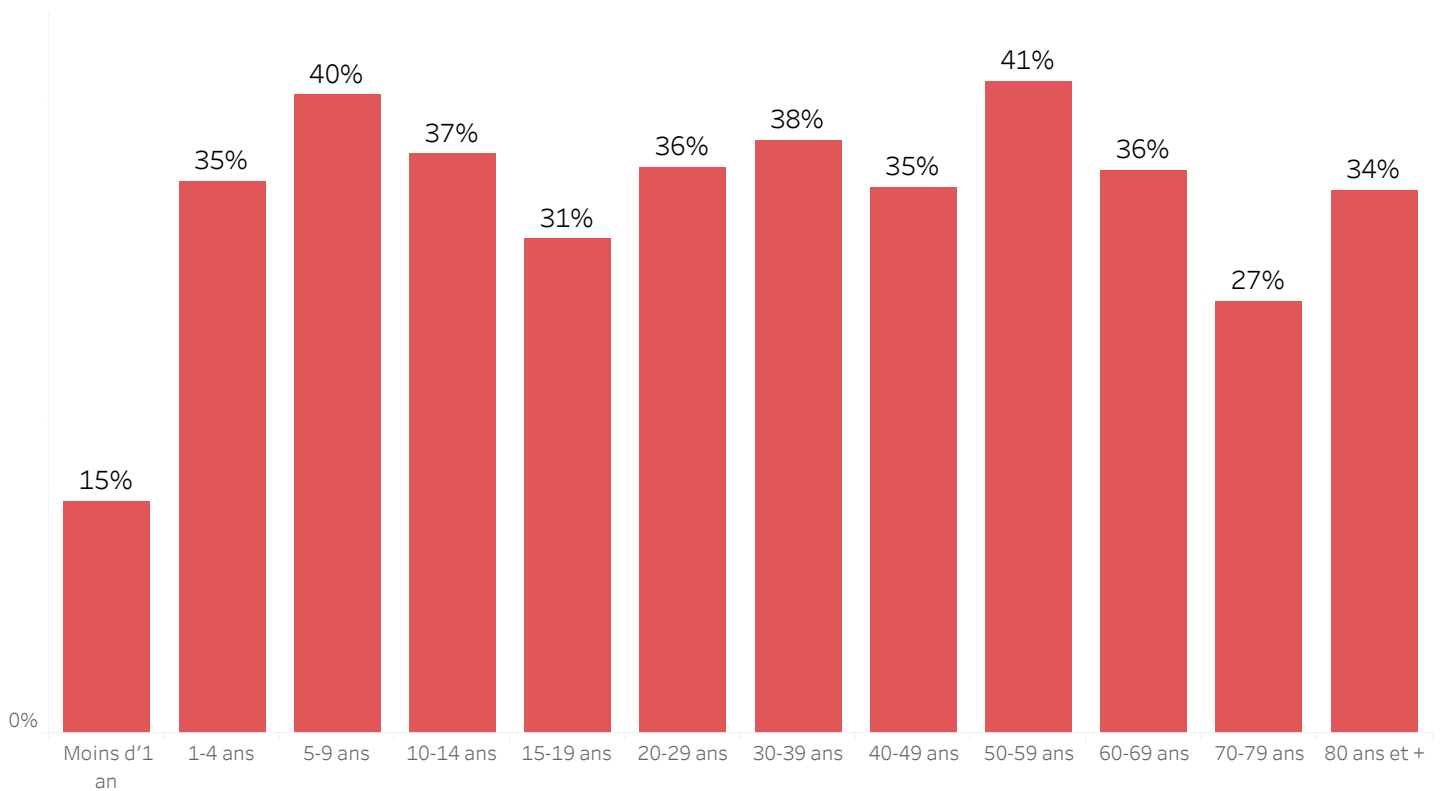

DISTRIBUTION DES CAS TESTÉS, CONFIRMÉS PAR DÉPARTEMENT ET PAR COMMUNE AYANT NOTIFIÉ DES CAS SUSPECTS JUSQU'AU 21 Fév. 2023, HAÏTI

DÉPARTEMENT DE RÉSIDENCE	COMMUNE DE RÉSIDENCE	NOMBRE DE CAS SUSPECTS SAISIS	NOMBRE DE CULTURES DE SELLES RÉALISÉES	NOMBRE DE CAS CONFIRMÉS
ARTIBONITE	Desdunes	107	3	1
	Grande-Saline	295	7	3
	Gros-Morne	231	37	12
	L'Estere	305	21	10
	Saint-Marc	1 382	68	7
	Saint-Michel	417	44	16
	Verrettes	512	55	8
	La Chapelle	28	4	3
	Marchand-Dessalines	738	56	28
	Gonaïves	890	107	15
	Marmelade	2	0	-
	Terre Neuve	5	0	-
	Ennery	78	0	-
	Anse-Rouge	19	0	-
	Petite-Rivière	320	24	1
CENTRE	Boucan-Carre	291	37	15
	Belladère	271	6	4
	Mirebalais	1 430	714	308
	Saut-d'Eau	123	67	31
	Savanette	58	8	5
	Cerca-La-Source	583	26	11
	Cerca-Cavajal	151	11	4
	Hinche	508	71	6
	Thomonde	20	4	-
	Thomassique	132	11	0
	Maissade	64	7	2
	Lascahobas	581	81	38
	GRAND-ANSE	Dame-Marie	152	69
Jérémie		226	235	91
Corail		38	1	0
Les Irois		1	0	-
Abricot		7	4	2
Roseaux		24	6	-
Moron		8	8	6
Chambellan		2	2	1
Anse-d'Hainault		2	0	-
Péstel	125	27	10	
Total	Total	10 126	1 821	680

***Le nombre de cas suspects est inférieur au nombre de cas testés en provenance des communes étoilées dans la 2^{ème} colonne du tableau selon la base de données transmise par le Laboratoire. Ce problème est lié à un retard de rapportage des cas suspects sur DHIS-2 en raison des difficultés confrontées avec les réseaux d'internet.

**DISTRIBUTION DES CAS TESTÉS, CONFIRMÉS PAR DÉPARTEMENT ET PAR COMMUNE AYANT NOTIFIÉ DES CAS SUSPECTS JUSQU'AU 21 Fév. 2023, HAÏTI
(SUITE)**

DÉPARTEMENT DE RÉSIDENCE	COMMUNE DE RÉSIDENCE	NOMBRE DE CAS SUSPECTS SAISIS	NOMBRE DE CULTURES DE SELLES RÉALISÉES	NOMBRE DE CAS CONFIRMÉS
NORD	Acul-du-Nord***	1	2	1
	Cap-Haïtien	186	116	31
	Qartier Morin	4	3	0
	Pilate	50	6	4
	Milot	6	1	0
	Limonade	8	6	0
	Dondon	55	41	25
	Saint-Raphel	123	9	5
	Bas Limbé	20	5	4
	Plaisance	183	35	19
	Limbé	305	98	50
	Borgne	22	4	4
	Port-Magot	89	9	5
	NORD-OUEST	Port-de-Paix	967	94
Chansolme		34	13	4
Bassin-Bleu		136	30	9
Saint Louis-du-Nord		507	18	8
Baie-de-Henne		26	3	3
Anse-à-Foleur		180	11	5
La Tortue		64	2	0
Jean-Rabel***		8	9	1
NIPPES	Anse-à-Veau	333	53	12
	Arnaud	252	28	8
	Grand-Boucan	2	0	-
	Baradère	12	0	-
	Petit-Trou	20	0	2
	L'Asile	16	21	2
	Plaisance-du-Sud	3	1	-
	Fond-des-Nègre	80	48	7
	Petite-Rivière des Nippes	36	5	-
	Paillant	41	17	2
	Miragoane	264	116	19
Total	Total général	4 033	804	240

***Le nombre de cas suspects est inférieur au nombre de cas testés en provenance des communes étoilées dans la 2^{ème} colonne du tableau selon la base de données transmise par le Laboratoire. Ce problème est lié à un retard de rapportage des cas suspects sur DHIS-2 en raison des difficultés confrontées avec les réseaux d'internet.

**DISTRIBUTION DES CAS TESTÉS, CONFIRMÉS PAR DÉPARTEMENT ET PAR COMMUNE AYANT NOTIFIÉ DES CAS SUSPECTS JUSQU'AU 21 Fév. 2023, HAÏTI
(SUITE)**

DÉPARTEMENT	COMMUNE DE RÉSIDENCE	NOMBRE DE CAS SUSPECTS SAISIS	NOMBRE DE CULTURES DE SELLES RÉALISÉES	NOMBRE DE CAS CONFIRMÉS
NORD-EST	Trou-du-Nord***	4	50	0
	Terrier-Rouge***	1	15	0
	Ouanaminth***	28	49	7
	Mombin Crochu	28	25	4
	Carice	12	4	1
	Fort-Liberte***	8	56	0
OUEST	Carrefour	2 901	248	113
	Cité-Soleil	2 662	435	157
	Croix-des-Bouquets	667	201	84
	Delmas	1 906	455	198
	Ganthier***	41	49	14
	Cornillon	7	0	-
	Kenscoff	85	30	13
	Arcahaie	241	15	7
	Pétion-Ville	1 447	388	170
	Port-au-Prince	5 497	615	297
	Gressier	152	29	18
	Tabarre	482	314	34
	Petit-Goave	715	149	41
	Grand-Goave***	34	23	9
	Léogane	74	19	7
	Thomazeau	51	41	18
	Fond-Verrettes***	1	8	0
	Anse-à-Galets	63	13	4
	Cabaret	703	100	78
	Pointe-à-Raquettes	16	2	0
Total	Total général	17 826	3 333	1 274

***Le nombre de cas suspects est inférieur au nombre de cas testés en provenance des communes étoilées dans la 2^{ème} colonne du tableau selon la base de données transmise par le Laboratoire. Ce problème est lié à un retard de rapportage des cas suspects sur DHIS-2 en raison des difficultés confrontées avec les réseaux d'internet.

DISTRIBUTION DES CAS TESTÉS, CONFIRMÉS PAR DÉPARTEMENT ET PAR COMMUNE AYANT NOTIFIÉ DES CAS SUSPECTS JUSQU'AU 21 Fév. 2023, HAÏTI
(SUITE)

DÉPARTEMENT DE RÉSIDENCE	COMMUNE DE RÉSIDENCE	NOMBRE DE CAS SUSPECTS SAISIS	NOMBRE DE CULTURES DE SELLES RÉALISÉES	NOMBRE DE CAS CONFIRMÉS
SUD	Port-à-Piment***	4	5	0
	Cavaillon***	4	8	2
	Coteaux	2	2	0
	Saint-Louis	138	11	5
	Les Cayes	96	69	22
	Chardonnière	2	2	2
	Torbeck	5	5	3
	Roche-à-Bateau	1	1	1
	Camp-Périn	2	1	0
	St-Jean	3	3	2
	Fond-des-Blancs	9	9	9
	Port-Salut	1	1	1
	Les Anglais	8	0	-
	Aquin	87	79	16
SUD-EST	Thiotte	6	0	-
	Belle-Anse***	42	55	31
	Bainet	49	9	7
	Jacmel	312	126	59
	Marigot	55	39	16
	Côte-de-Fer***	5	9	4
	Cayes Jacmel	5	1	1
	Anse-à-Pitre	9	2	2
	Grand-Gosier	1	0	-
	La Vallé	7	0	-
	Total	853	437	183
Total général		32 838	6 395	2 377

***Le nombre de cas suspects est inférieur au nombre de cas testés en provenance des communes étoilées dans la 2^{ème} colonne du tableau selon la base de données transmise par le Laboratoire. Ce problème est lié à un retard de rapportage des cas suspects sur DHIS-2 en raison des difficultés confrontées avec les réseaux d'internet.

CARTOGRAPHIE DES CAS SUSPECTS DE CHOLÉRA JUSQU'AU 21 Fév. 2023, HAÏTI

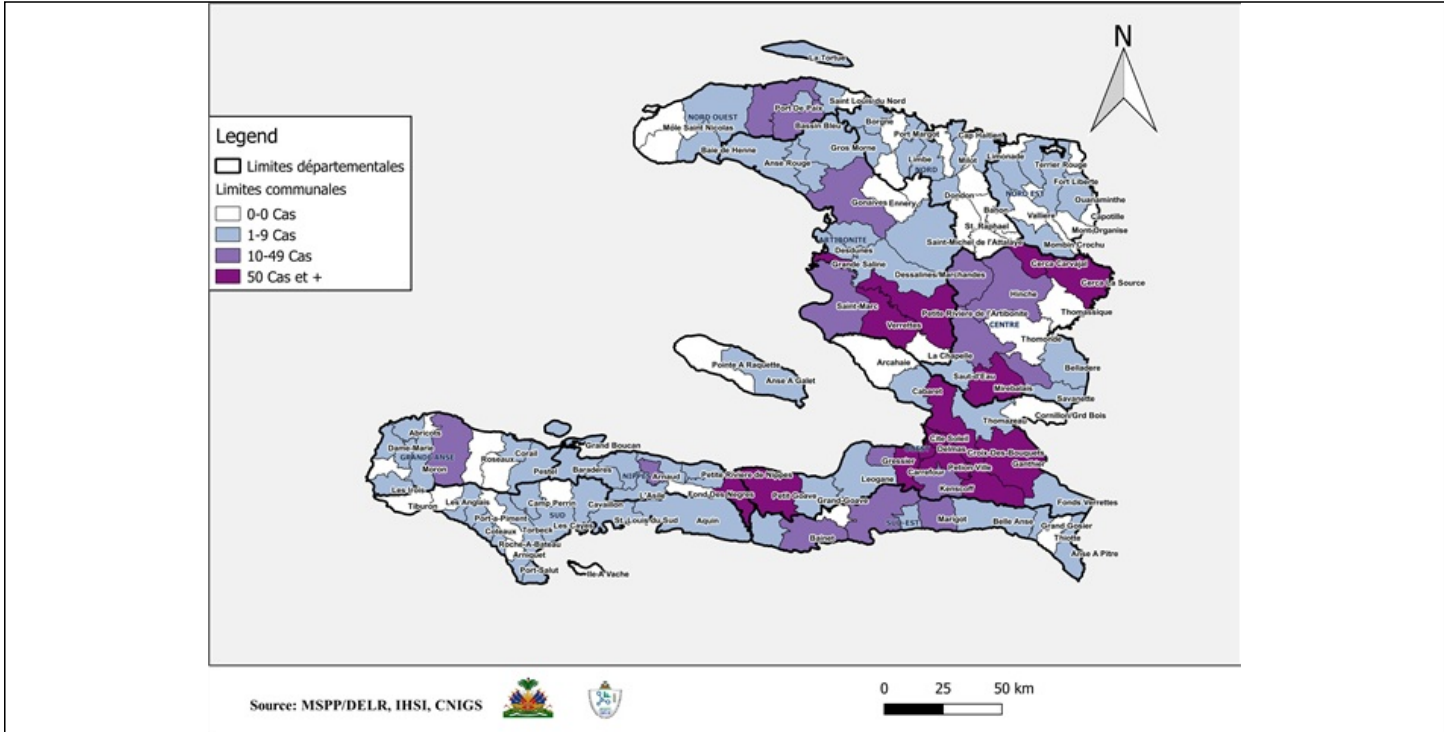

REPRÉSENTATION GÉOGRAPHIQUE DES COMMUNES AYANT AU MOINS UN (1) CAS CONFIRMÉ DE CHOLÉRA JUSQU'AU 21 Fév. 2023, HAÏTI

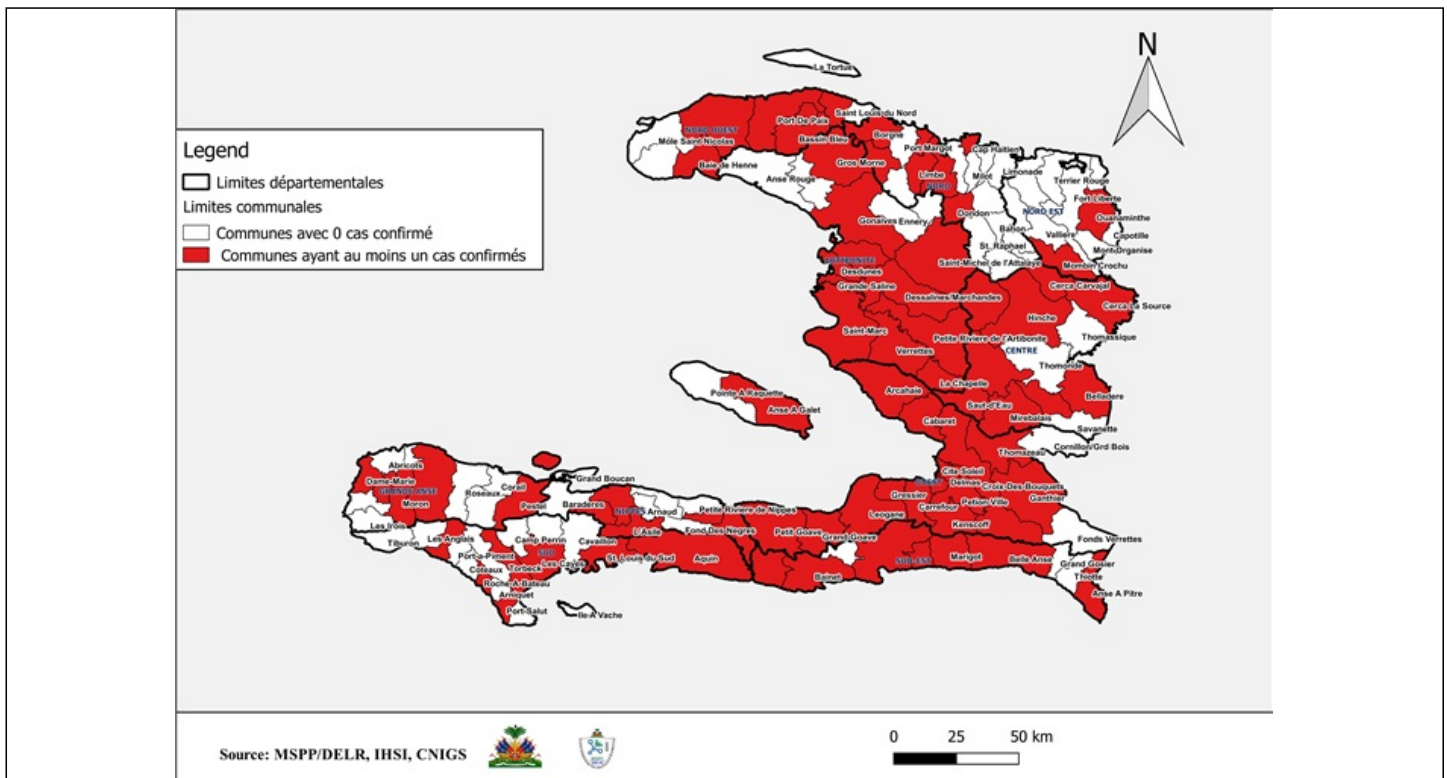

Surveillance du Choléra

Définitions de cas adoptées, Octobre 2022

Cas Suspect :

Toute personne présentant une diarrhée aiguë aqueuse, profuse, avec ou sans vomissements, avec ou sans déshydratation.

Cas Confirmé :

Tout cas suspect avec une culture positive pour *Vibrio Cholerae* ou présentant un lien épidémiologique avec un cas confirmé de choléra.

Cas Hospitalisé :

Tout cas suspect ou confirmé qui passe au moins 24 heures dans une institution de prise en charge.

Décès Institutionnel :

Tout cas suspect ou confirmé qui meurt dans une institution de prise en charge.

Décès Communautaire :

Tout cas suspect qui meurt en dehors d'une institution de prise en charge.