

Numéro: 140

19 Février 2023 6:00 p.m.

SITUATION ÉPIDÉMIOLOGIQUE DU CHOLÉRA, 18 Février 2023, HAÏTI

32 314

TOTAL CAS
SUSPECTS

2 365

(2 nouveaux)
TOTAL CAS
CONFIRMÉS

28 525

(40 nouveaux)
TOTAL CAS
HOSPITALISÉS

389

DÉCÈS
INSTITUTIONNELS

205

DÉCÈS
COMMUNAUTAIRES

18 ANS

ÂGE MEDIAN DES
CAS HOSPITALISÉS

6 369

D'ÉCHANTILLONS REÇUS

6 369

DE TESTS RÉALISÉS

37,13%

TAUX DE POSITIVITÉ

DISTRIBUTION DES CAS SUSPECTS PAR JOUR JUSQU'AU 18 Fév. 2023, HAÏTI

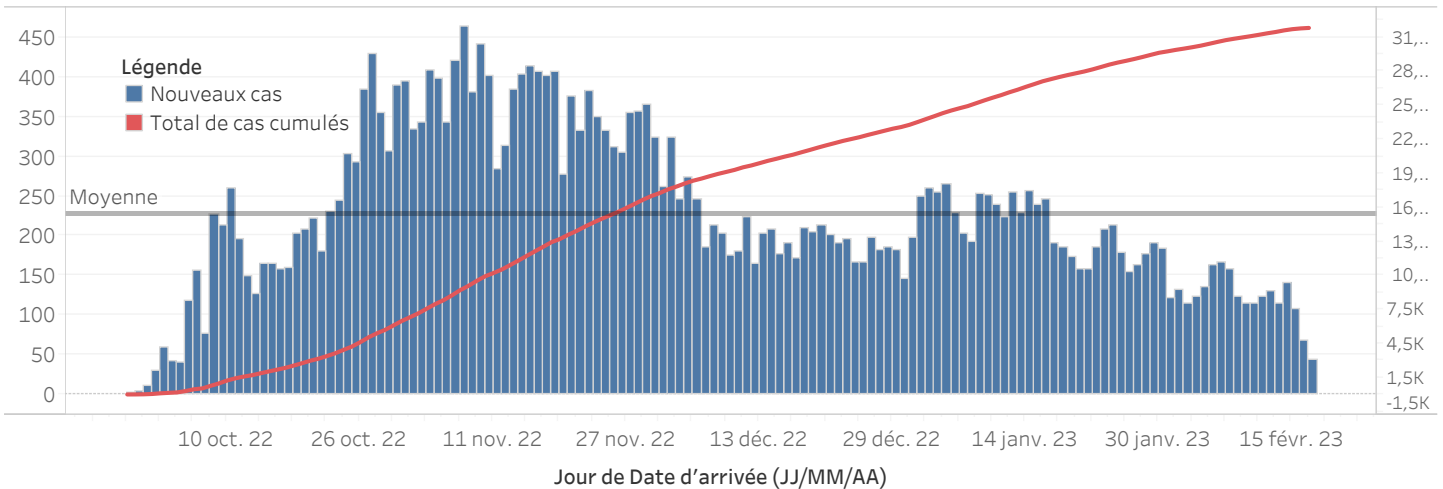

DISTRIBUTION DES CAS SUSPECTS CUMULÉS PAR SEXE JUSQU'AU 18 Fév. 2023, HAÏTI

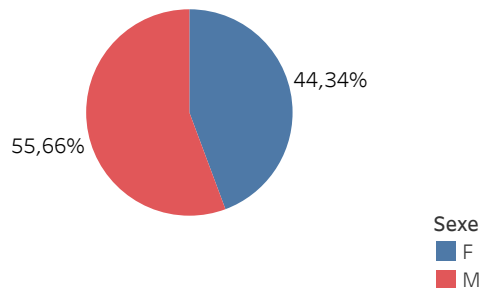

N-B. Les informations contenues dans ce rapport sont actualisées de manière quotidienne et peuvent être modifiées après la classification finale des cas.

DISTRIBUTION DES CAS SUSPECTS CUMULÉS PAR TRANCHE D'ÂGE ET PAR SEXE JUSQU'AU 18 Fév. 2023, HAÏTI

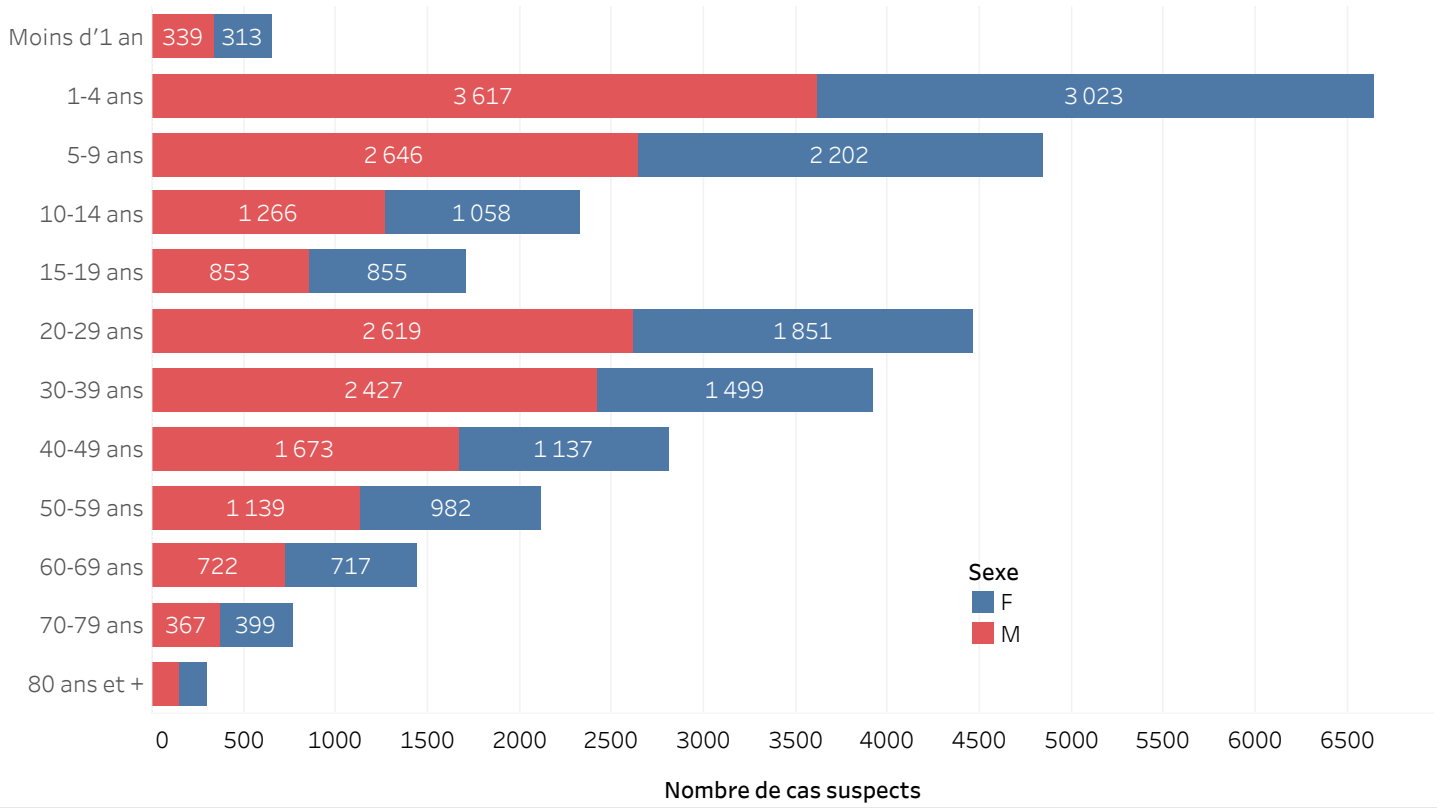

DISTRIBUTION DES CAS CONFIRMÉS CUMULÉS PAR TRANCHE D'ÂGE ET PAR SEXE JUSQU'AU 18 Fév. 2023, HAÏTI

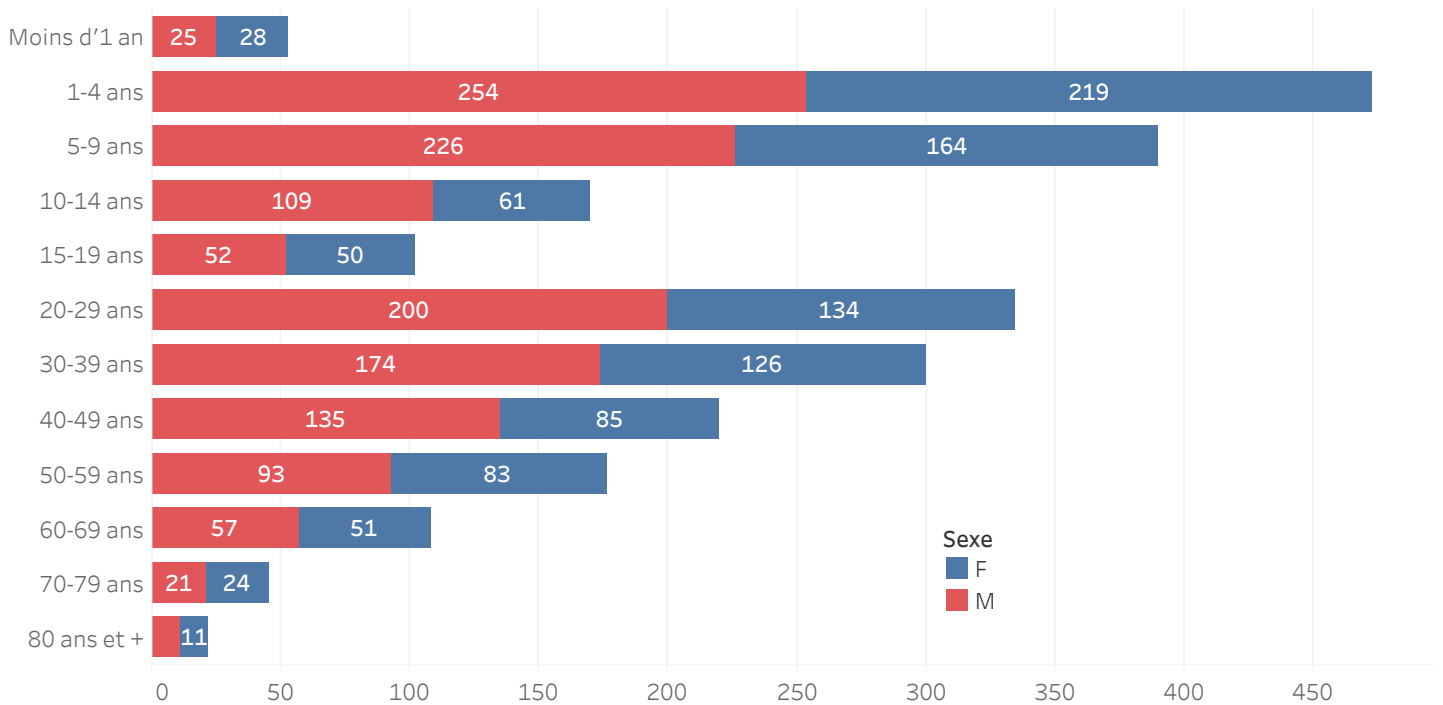

ÉVOLUTION HEBDOMADAIRE DU TAUX DE POSITIVITÉ, 39 SE 2022-7 SE 2023, HAÏTI

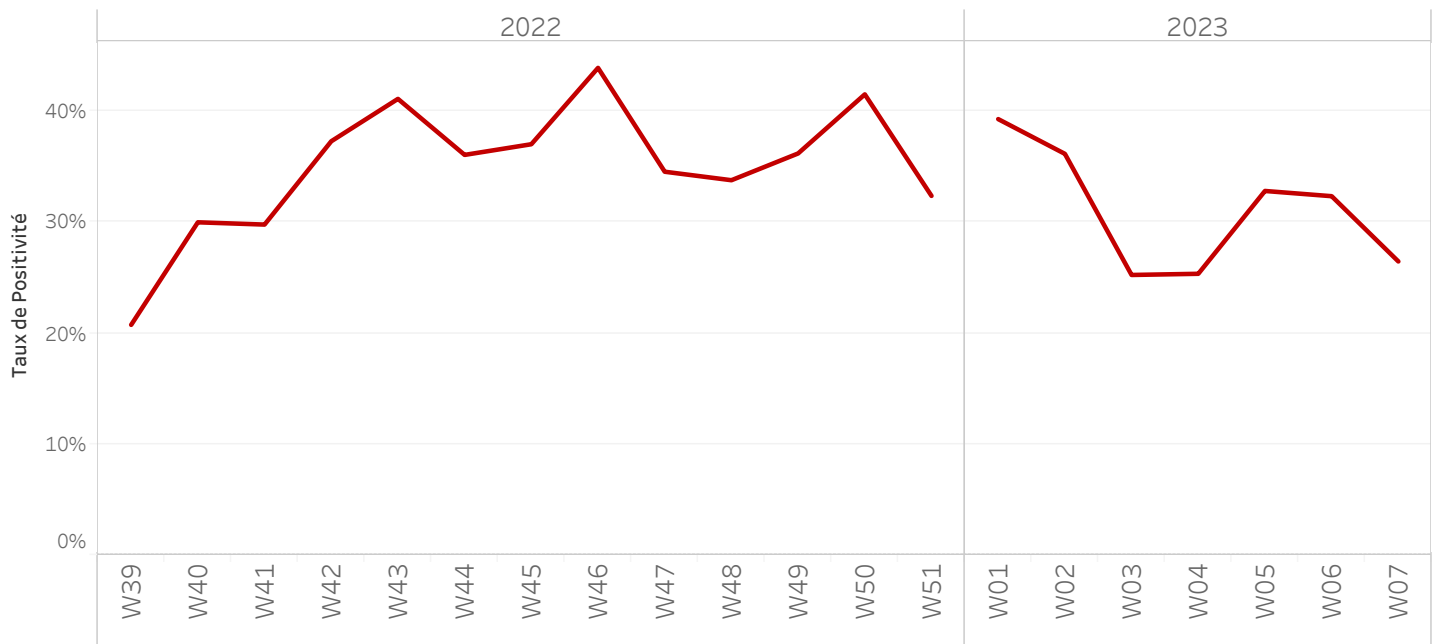

TAUX DE POSITIVITÉ PAR GROUPE D'ÂGE JUSQU'AU 18 Fév. 2023, HAÏTI

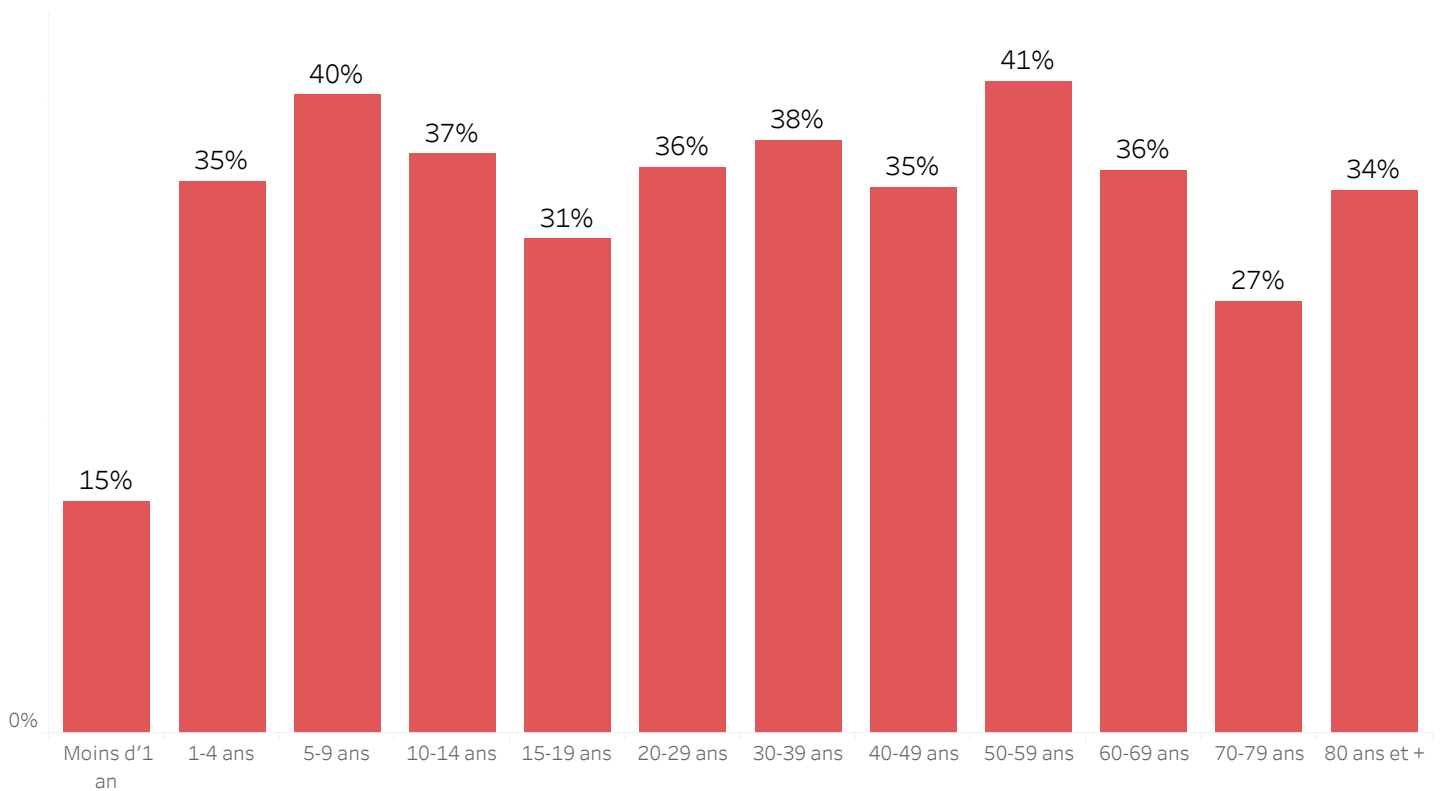

DISTRIBUTION DES CAS TESTÉS, CONFIRMÉS PAR DÉPARTEMENT ET PAR COMMUNE AYANT NOTIFIÉ DES CAS SUSPECTS JUSQU'AU 18 Fév. 2023, HAÏTI

DÉPARTEMENT DE RÉSIDENCE	COMMUNE DE RÉSIDENCE	NOMBRE DE CAS SUSPECTS SAISIS	NOMBRE DE CULTURES DE SELLES RÉALISÉES	NOMBRE DE CAS CONFIRMÉS	
ARTIBONITE	Desdunes	107	3	1	
	Grande-Saline	293	7	3	
	Gros-Morne	230	37	12	
	L'Estere	299	21	10	
	Saint-Marc	1 357	68	7	
	Saint-Michel	384	44	16	
	Verrettes	512	55	8	
	La Chapelle	28	4	3	
	Marchand-Dessalines	734	56	28	
	Gonaïves	858	107	15	
	Marmelade	2	0	-	
	Terre Neuve	5	0	-	
	Ennery	78	0	-	
	Anse-Rouge	19	0	-	
	Petite-Rivière	320	24	1	
CENTRE	Boucan-Carre	279	37	15	
	Belladère	268	6	4	
	Mirebalais	1 413	714	308	
	Saut-d'Eau	120	67	31	
	Savanette	56	8	5	
	Cerca-La-Source	560	26	11	
	Cerca-Cavajal	141	11	4	
	Hinche	451	71	6	
	Thomonde	20	4	-	
	Thomassique	132	11	0	
	Maissade	64	7	2	
	Lascahobas	571	81	38	
	GRAND-ANSE	Dame-Marie	152	69	42
		Jérémie	222	218	79
		Corail	38	1	0
Les Irois		1	0	-	
Abricot		7	4	2	
Roseaux		24	6	-	
Moron		8	8	6	
Chambellan		2	2	1	
Anse-d'Hainault		2	0	-	
Péstel	125	27	10		
Total	Total	9 882	1 804	668	

***Le nombre de cas suspects est inférieur au nombre de cas testés en provenance des communes étoilées dans la 2^{ème} colonne du tableau selon la base de données transmise par le Laboratoire. Ce problème est lié à un retard de rapportage des cas suspects sur DHIS-2 en raison des difficultés confrontées avec les réseaux d'internet.

DISTRIBUTION DES CAS TESTÉS, CONFIRMÉS PAR DÉPARTEMENT ET PAR COMMUNE AYANT NOTIFIÉ DES CAS SUSPECTS JUSQU'AU 18 Fév. 2023, HAÏTI (SUITE)

DÉPARTEMENT DE RÉSIDENCE	COMMUNE DE RÉSIDENCE	NOMBRE DE CAS SUSPECTS SAISIS	NOMBRE DE CULTURES DE SELLES RÉALISÉES	NOMBRE DE CAS CONFIRMÉS
NORD	Acul-du-Nord***	1	2	1
	Cap-Haïtien	161	116	31
	Quartier Morin	4	3	0
	Pilate	47	6	4
	Milot	5	1	0
	Limonade	8	6	0
	Dondon	54	41	25
	Saint-Raphel	102	9	5
	Bas Limbé	20	5	4
	Plaisance	183	35	19
	Limbé	302	98	50
	Borgne	22	4	4
	Port-Magot	86	9	5
	NORD-OUEST	Port-de-Paix	958	94
Chansolme		34	13	4
Bassin-Bleu		119	30	9
Saint Louis-du-Nord		499	18	8
Baie-de-Henne		26	3	3
Anse-à-Foleur		180	11	5
La Tortue		58	2	0
Jean-Rabel***		8	9	1
NIPPES	Anse-à-Veau	318	53	12
	Arnaud	252	28	8
	Grand-Boucan	2	0	-
	Baradère	12	0	-
	Petit-Trou	20	0	2
	L'Asile	16	21	2
	Plaisance-du-Sud	3	1	-
	Fond-des-Nègre	76	48	7
	Petite-Rivière des Nippes	35	5	-
	Paillant	34	17	2
	Miragoane	226	116	19
Total	Total général	3 871	804	240

***Le nombre de cas suspects est inférieur au nombre de cas testés en provenance des communes étoilées dans la 2^{ème} colonne du tableau selon la base de données transmise par le Laboratoire. Ce problème est lié à un retard de rapportage des cas suspects sur DHIS-2 en raison des difficultés confrontées avec les réseaux d'internet.

DISTRIBUTION DES CAS TESTÉS, CONFIRMÉS PAR DÉPARTEMENT ET PAR COMMUNE AYANT NOTIFIÉ DES CAS SUSPECTS JUSQU'AU 18 Fév. 2023, HAÏTI
(SUITE)

DÉPARTEMENT	COMMUNE DE RÉSIDENCE	NOMBRE DE CAS SUSPECTS SAISIS	NOMBRE DE CULTURES DE SELLES RÉALISÉES	NOMBRE DE CAS CONFIRMÉS
NORD-EST	Trou-du-Nord***	2	50	0
	Terrier-Rouge***	1	15	0
	Ouanaminth***	23	49	7
	Mombin Crochu	27	25	4
	Carice	11	4	1
	Fort-Liberte***	8	56	0
OUEST	Carrefour	2 892	248	113
	Cité-Soleil	2 662	434	157
	Croix-des-Bouquets	652	197	84
	Delmas	1 899	454	198
	Ganthier***	41	49	14
	Cornillon	6	0	-
	Kenscoff	85	30	13
	Arcahaie	240	15	7
	Pétion-Ville	1 444	387	170
	Port-au-Prince	5480	615	297
	Gressier	151	29	18
	Tabarre	481	312	34
	Petit-Goave	697	149	41
	Grand-Goave***	7	23	9
	Léogane	72	19	7
	Thomazeau	51	41	18
	Fond-Verrettes***	1	8	0
	Anse-à-Galets	63	13	4
	Cabaret	695	100	78
	Pointe-à-Raquettes	16	2	0
Total	Total général	17 707	3 324	1 274

***Le nombre de cas suspects est inférieur au nombre de cas testés en provenance des communes étoilées dans la 2^{ème} colonne du tableau selon la base de données transmise par le Laboratoire. Ce problème est lié à un retard de rapportage des cas suspects sur DHIS-2 en raison des difficultés rencontrées avec les réseaux d'internet.

DISTRIBUTION DES CAS TESTÉS, CONFIRMÉS PAR DÉPARTEMENT ET PAR COMMUNE AYANT NOTIFIÉ DES CAS SUSPECTS JUSQU'AU 18 Fév. 2023, HAÏTI
(SUITE)

DÉPARTEMENT DE RÉSIDENCE	COMMUNE DE RÉSIDENCE	NOMBRE DE CAS SUSPECTS SAISIS	NOMBRE DE CULTURES DE SELLES RÉALISÉES	NOMBRE DE CAS CONFIRMÉS
SUD	Port-à-Piment***	4	5	0
	Cavaillon***	4	8	2
	Coteaux	2	2	0
	Saint-Louis	133	11	5
	Les Cayes	94	69	22
	Chardonnière	2	2	2
	Torbeck	5	5	3
	Roche-à-Bateau	1	1	1
	Camp-Périn	2	1	0
	St-Jean	3	3	2
	Fond-des-Blancs	9	9	9
	Port-Salut	1	1	1
	Les Anglais	8	0	-
	Aquin	85	79	16
SUD-EST	Thiotte	6	0	-
	Belle-Anse***	42	55	31
	Bainet	49	9	7
	Jacmel	322	126	59
	Marigot	55	39	16
	Côte-de-Fer***	5	9	4
	Cayes Jacmel	5	1	1
	Anse-à-Pitre	9	2	2
	Grand-Gosier	1	0	-
	La Vallé	7	0	-
	Total	854	437	183
	Total général	32 314	6 369	2 365

***Le nombre de cas suspects est inférieur au nombre de cas testés en provenance des communes étoilées dans la 2^{ème} colonne du tableau selon la base de données transmise par le Laboratoire. Ce problème est lié à un retard de rapportage des cas suspects sur DHIS-2 en raison des difficultés confrontées avec les réseaux d'internet.

CARTOGRAPHIE DES CAS SUSPECTS DE CHOLÉRA JUSQU'AU 18 Fév. 2023, HAÏTI

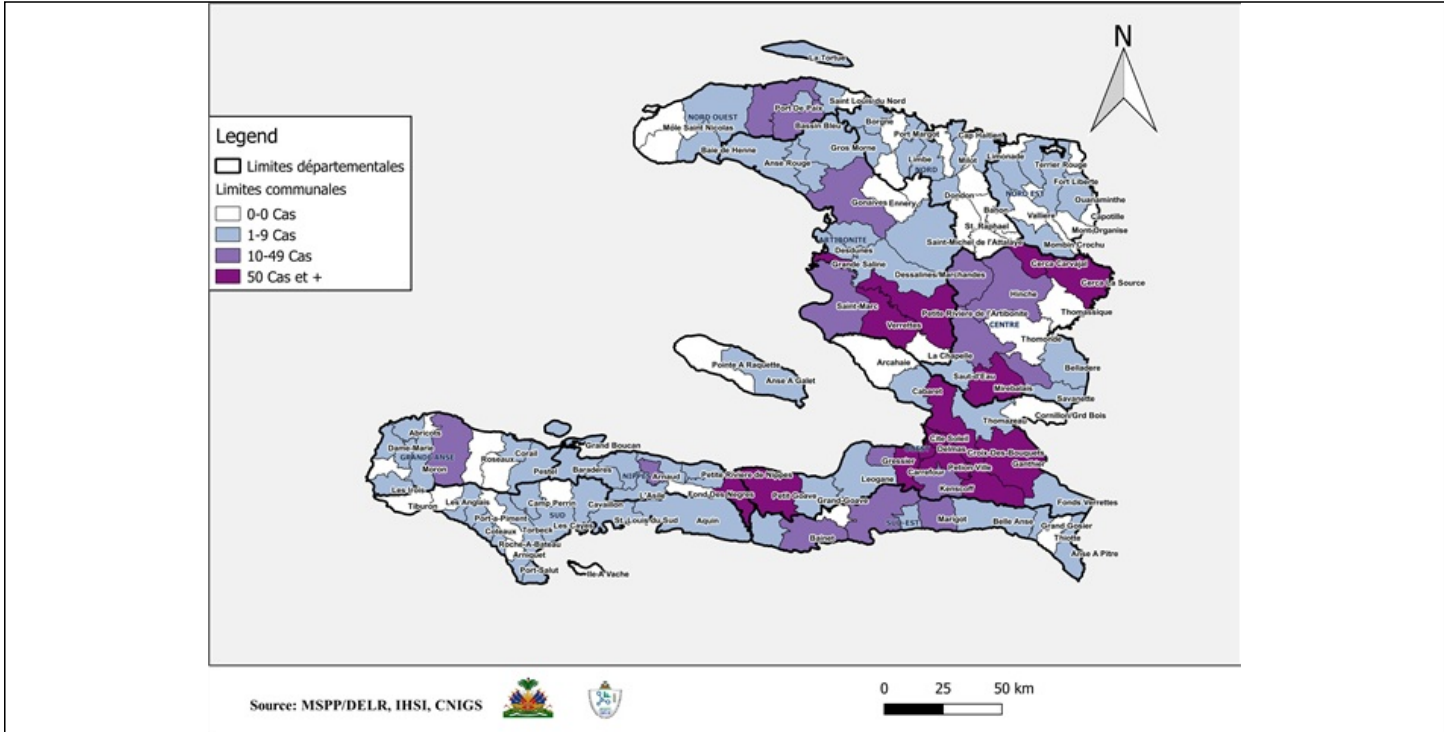

REPRÉSENTATION GÉOGRAPHIQUE DES COMMUNES AYANT AU MOINS UN (1) CAS CONFIRMÉ DE CHOLÉRA JUSQU'AU 18 Fév. 2023, HAÏTI

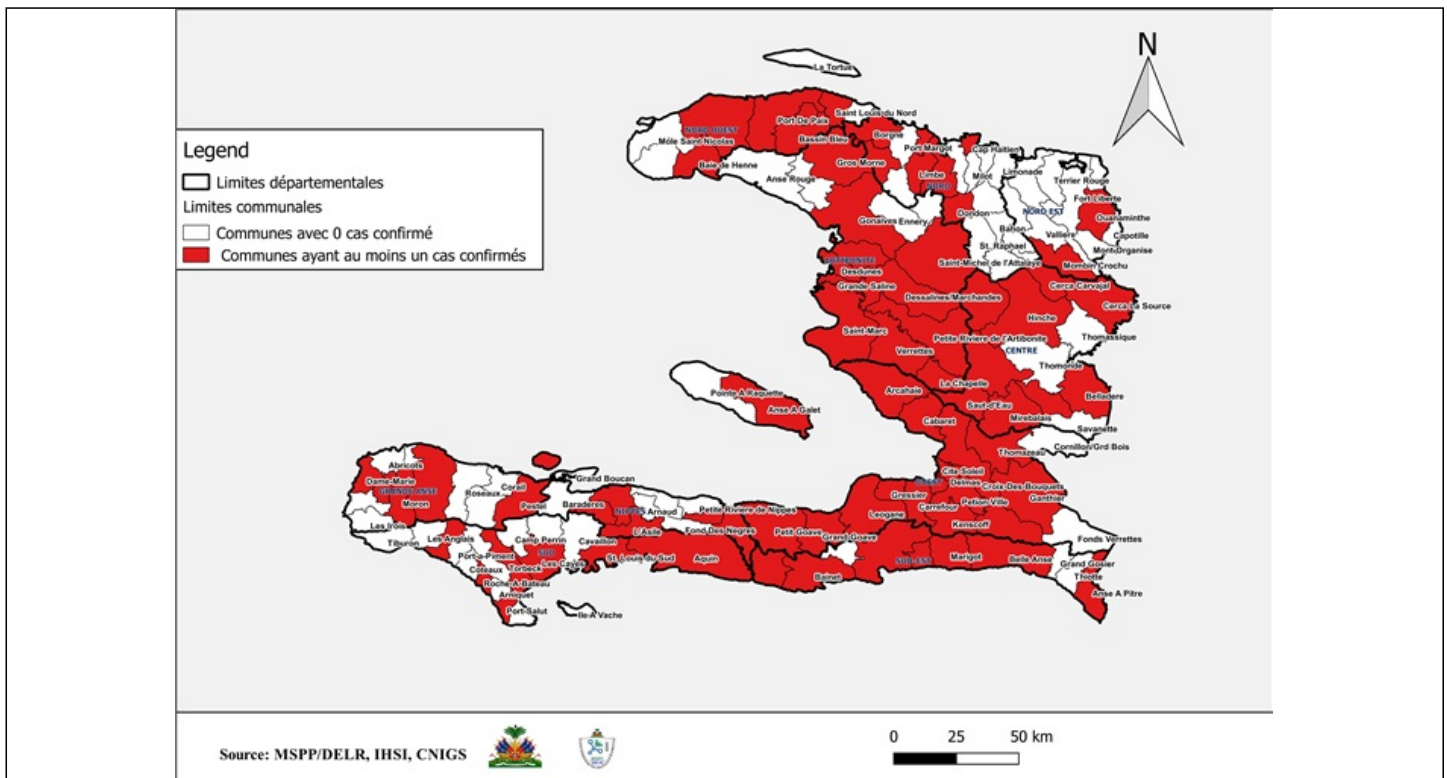

Surveillance du Choléra

Définitions de cas adoptées, Octobre 2022

Cas Suspect :

Toute personne présentant une diarrhée aiguë aqueuse, profuse, avec ou sans vomissements, avec ou sans déshydratation.

Cas Confirmé :

Tout cas suspect avec une culture positive pour *Vibrio Cholerae* ou présentant un lien épidémiologique avec un cas confirmé de choléra.

Cas Hospitalisé :

Tout cas suspect ou confirmé qui passe au moins 24 heures dans une institution de prise en charge.

Décès Institutionnel :

Tout cas suspect ou confirmé qui meurt dans une institution de prise en charge.

Décès Communautaire :

Tout cas suspect qui meurt en dehors d'une institution de prise en charge.