

Numéro:137

15 Février 2023 6:00 p.m.

**SITUATION ÉPIDÉMIOLOGIQUE DU CHOLÉRA, 14 Février 2023, HAÏTI**

**31 430**

TOTAL CAS  
SUSPECTS

**2 316**

(25 nouveaux)  
TOTAL CAS  
CONFIRMÉS

**27 704**

(67 nouveaux)  
TOTAL CAS  
HOSPITALISÉS

**389**

DÉCÈS  
INSTITUTIONNELS

**205**

DÉCÈS  
COMMUNAUTAIRES

**18 ANS**

ÂGE MEDIAN DES  
CAS HOSPITALISÉS

**6 248**

# D'ÉCHANTILLONS REÇUS

**6 248**

# DE TESTS RÉALISÉS

**37,06%**

TAUX DE POSITIVITÉ

**DISTRIBUTION DES CAS SUSPECTS PAR JOUR JUSQU'AU 14 Fév. 2023, HAÏTI**

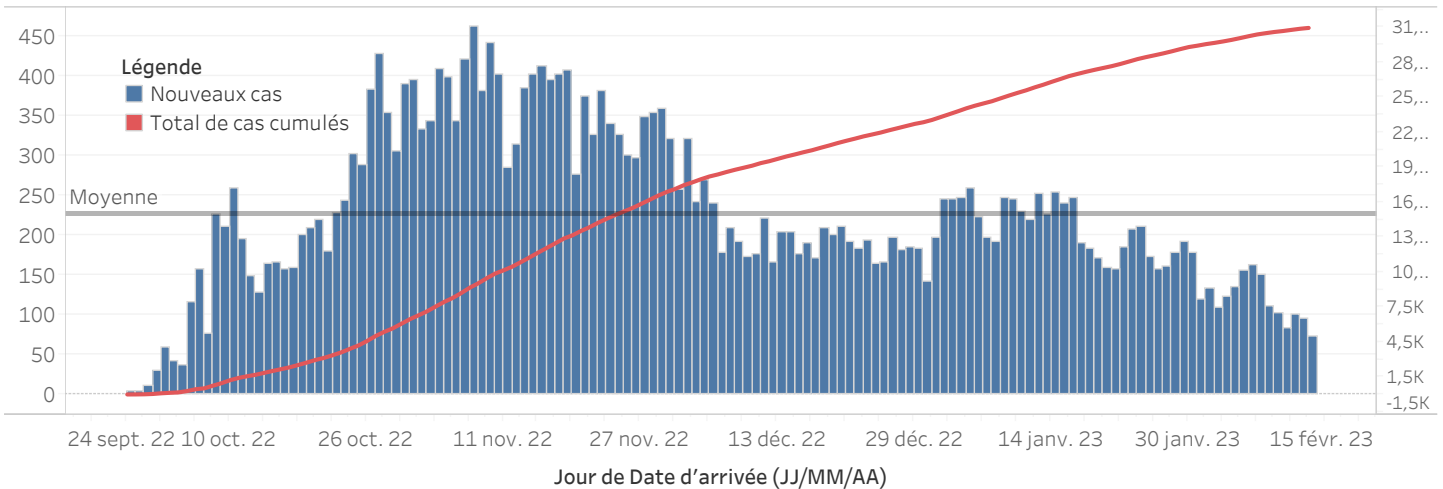

**DISTRIBUTION DES CAS SUSPECTS CUMULÉS PAR SEXE JUSQU'AU 14 Fév. 2023, HAÏTI**

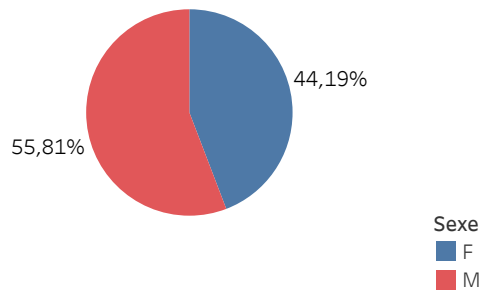

*N-B. Les informations contenues dans ce rapport sont actualisées de manière quotidienne et peuvent être modifiées après la classification finale des cas.*

DISTRIBUTION DES CAS SUSPECTS CUMULÉS PAR TRANCHE D'ÂGE ET PAR SEXE JUSQU'AU 14 Fév. 2023, HAÏTI

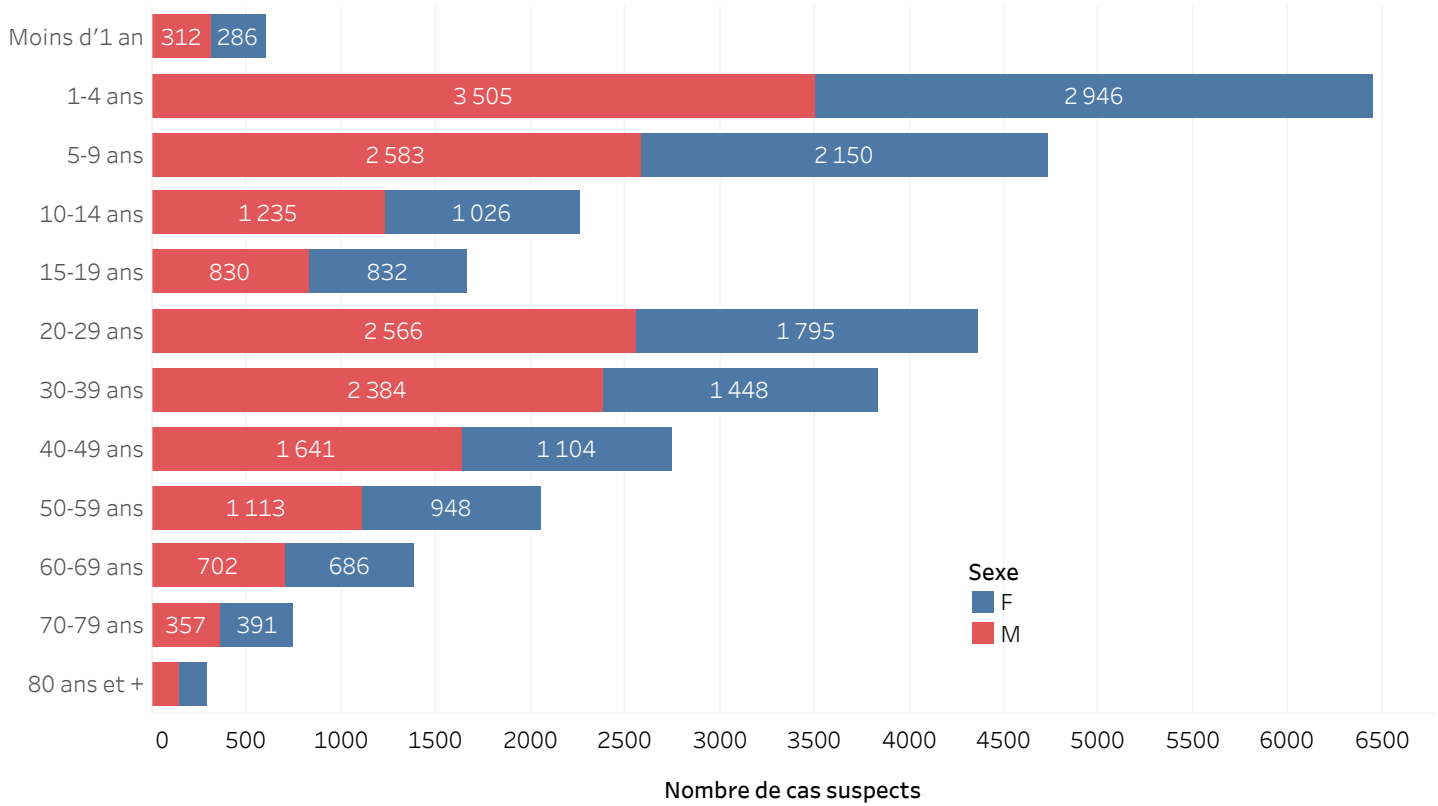

DISTRIBUTION DES CAS CONFIRMÉS CUMULÉS PAR TRANCHE D'ÂGE ET PAR SEXE JUSQU'AU 14 Fév. 2023, HAÏTI

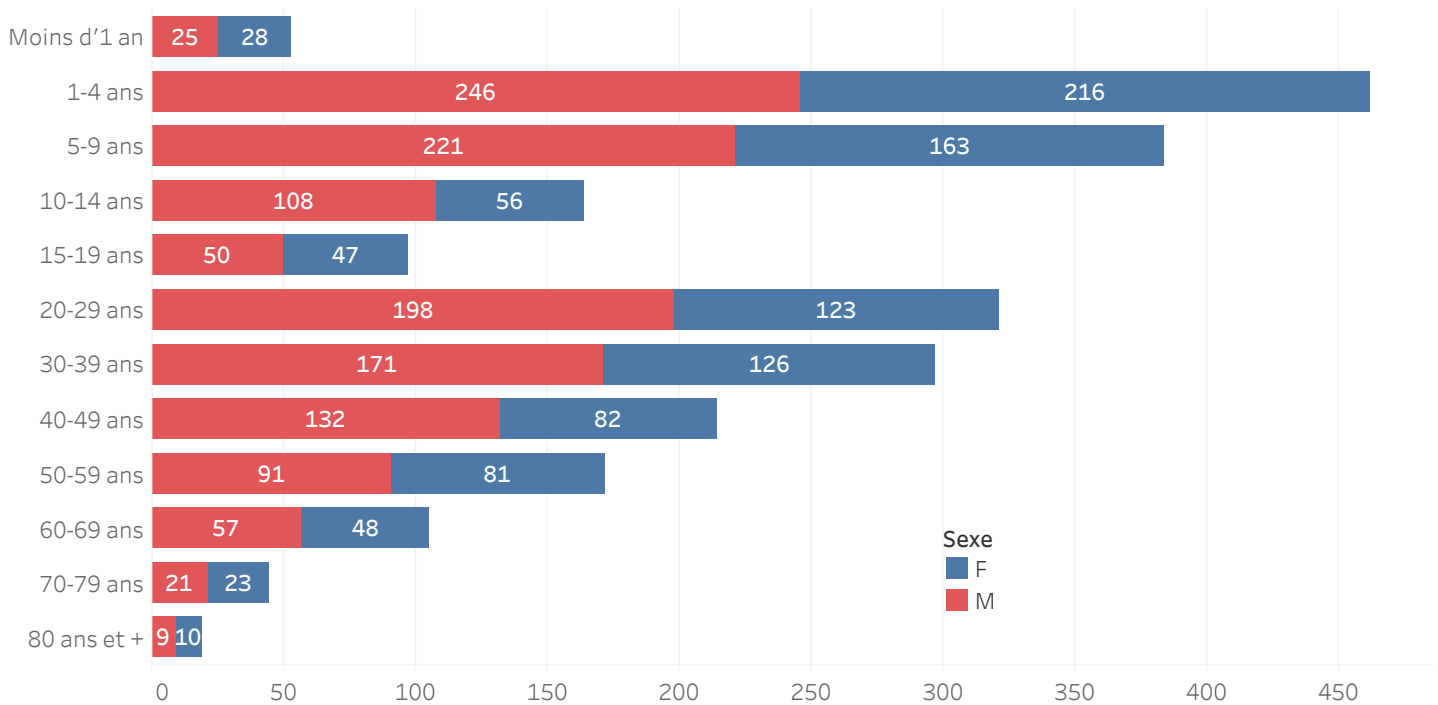

## ÉVOLUTION HEBDOMADAIRE DU TAUX DE POSITIVITÉ, 39 SE 2022-6 SE 2023, HAÏTI

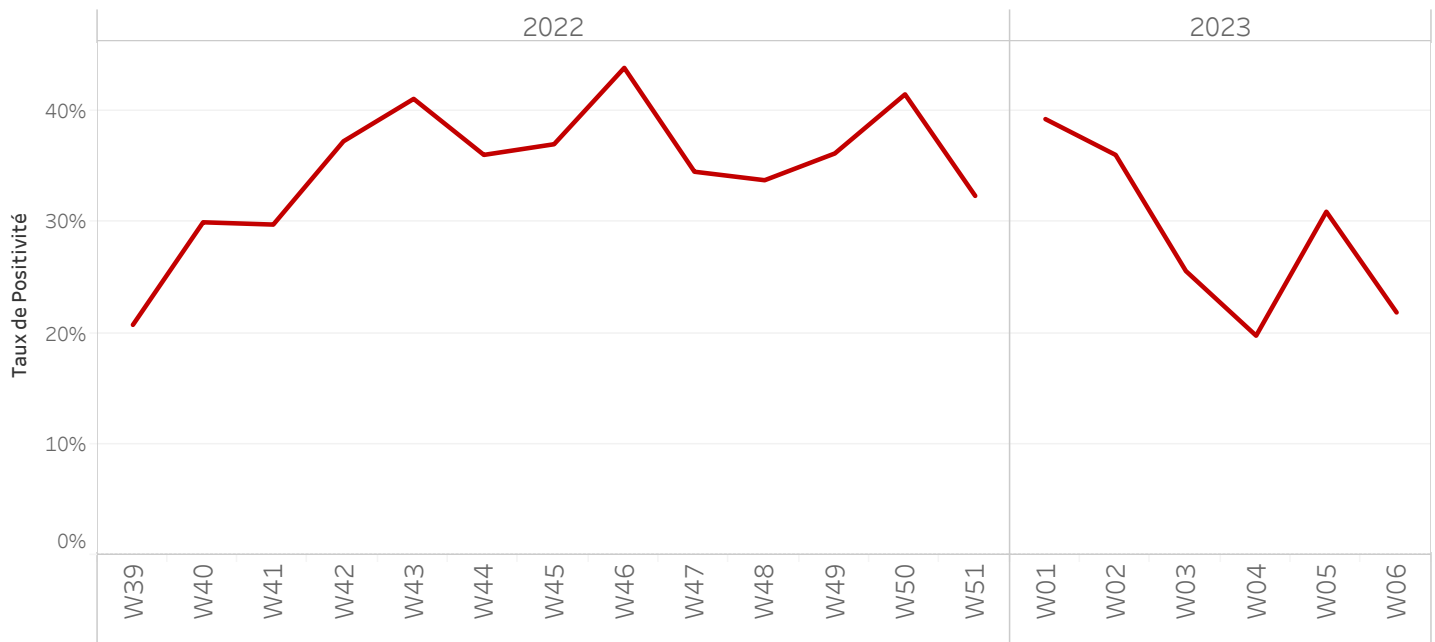

## TAUX DE POSITIVITÉ PAR GROUPE D'ÂGE JUSQU'AU 14 Fév. 2023, HAÏTI

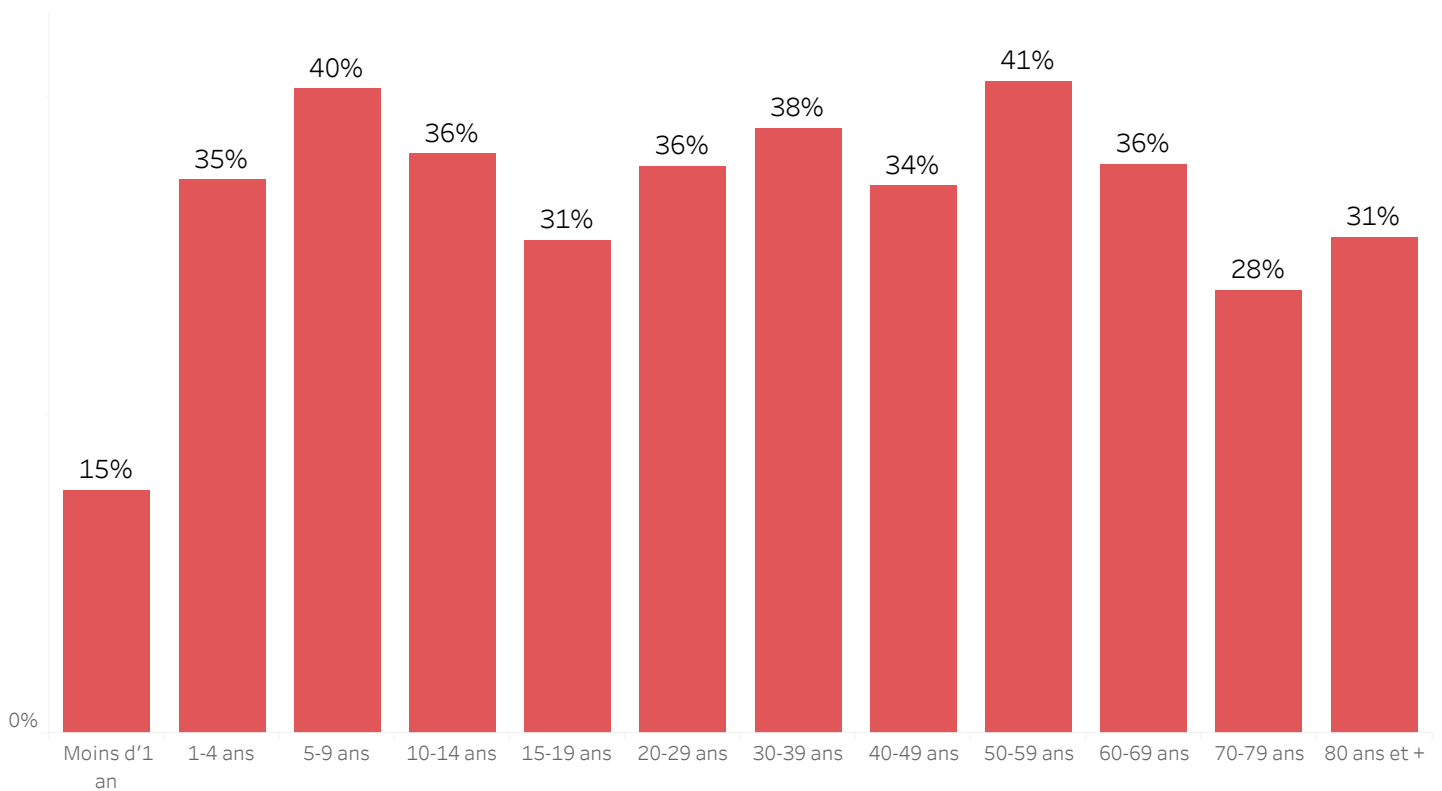

**DISTRIBUTION DES CAS TESTÉS, CONFIRMÉS PAR DÉPARTEMENT ET PAR COMMUNE AYANT NOTIFIÉ DES CAS SUSPECTS JUSQU'AU 14 Fév. 2023, HAÏTI**

DÉPARTEMENT DE RÉSIDENCE	COMMUNE DE RÉSIDENCE	NOMBRE DE CAS SUSPECTS SAISIS	NOMBRE DE CULTURES DE SELLES RÉALISÉES	NOMBRE DE CAS CONFIRMÉS
ARTIBONITE	Desdunes	107	3	1
	Grande-Saline	290	7	3
	Gros-Morne	229	37	12
	L'Estere	291	21	10
	Saint-Marc	1 357	62	7
	Saint-Michel	377	44	16
	Verrettes	512	55	8
	La Chapelle	28	4	3
	Marchand-Dessalines	732	56	28
	Gonaïves	792	107	15
	Marmelade	2	0	-
	Terre Neuve	4	0	-
	Ennery	70	0	-
	Anse-Rouge	19	0	-
	Petite-Rivière	318	24	1
CENTRE	Boucan-Carre	267	37	15
	Belladère	263	6	4
	Mirebalais	1 373	714	308
	Saut-d'Eau	109	67	31
	Savanette	24	8	5
	Cerca-La-Source	510	26	11
	Cerca-Cavajal	141	11	4
	Hinche	366	71	6
	Thomonde	20	4	-
	Thomassique	131	11	0
	Maissade	57	7	2
	Lascahobas	554	81	38
	GRAND-ANSE	Dame-Marie	150	62
Jérémie		188	159	47
Corail		38	1	0
Les Irois		1	0	-
Abricot		7	4	2
Roseaux		24	6	-
Moron		7	3	2
Chambellan		2	1	-
Péstel		123	27	10
<b>Total</b>	<b>Total</b>	<b>9 483</b>	<b>1 726</b>	<b>626</b>

\*\*\*Le nombre de cas suspects est inférieur au nombre de cas testés en provenance des communes étoilées dans la 2<sup>ème</sup> colonne du tableau selon la base de données transmise par le Laboratoire. Ce problème est lié à un retard de rapportage des cas suspects sur DHIS-2 en raison des difficultés confrontées avec les réseaux d'internet.

**DISTRIBUTION DES CAS TESTÉS, CONFIRMÉS PAR DÉPARTEMENT ET PAR COMMUNE AYANT NOTIFIÉ DES CAS SUSPECTS JUSQU'AU 14 Fév. 2023, HAÏTI**  
(SUITE)

DÉPARTEMENT DE RÉSIDENCE	COMMUNE DE RÉSIDENCE	NOMBRE DE CAS SUSPECTS SAISIS	NOMBRE DE CULTURES DE SELLES RÉALISÉES	NOMBRE DE CAS CONFIRMÉS
NORD	Acul-du-Nord***	1	2	1
	Cap-Haïtien	154	111	31
	Qartier Morin	4	3	0
	Pilate	45	6	4
	Milot	5	1	0
	Limonade	8	6	0
	Dondon	54	41	25
	Saint-Raphel	102	9	5
	Bas Limbé	20	5	4
	Plaisance	183	35	19
	Limbé	300	98	50
	Borgne	22	4	4
	Port-Magot	86	9	5
	NORD-OUEST	Port-de-Paix	943	93
Chansolme		34	13	4
Bassin-Bleu		119	30	9
Saint Louis-du-Nord		443	18	8
Baie-de-Henne		26	3	3
Anse-à-Foleur		175	11	5
La Tortue		57	2	0
Jean-Rabel***		8	9	1
NIPPES	Anse-à-Veau	229	53	12
	Arnaud	101	28	8
	Grand-Boucan	2	0	-
	Baradère	10	0	-
	Petit-Trou	19	0	2
	L'Asile	16	21	2
	Plaissance-du-Sud	3	1	-
	Fond-des-Nègre	72	48	7
	Petite-Rivière des Nippes	32	5	-
	Paillant	30	17	2
Miragoane	192	116	19	
<b>Total</b>	<b>Total général</b>	<b>3 495</b>	<b>798</b>	<b>240</b>

\*\*\*Le nombre de cas suspects est inférieur au nombre de cas testés en provenance des communes étoilées dans la 2<sup>ème</sup> colonne du tableau selon la base de données transmise par le Laboratoire. Ce problème est lié à un retard de rapportage des cas suspects sur DHIS-2 en raison des difficultés confrontées avec les réseaux d'internet.

**DISTRIBUTION DES CAS TESTÉS, CONFIRMÉS PAR DÉPARTEMENT ET PAR COMMUNE AYANT NOTIFIÉ DES CAS SUSPECTS JUSQU'AU 14 Fév. 2023, HAÏTI  
(SUITE)**

DÉPARTEMENT	COMMUNE DE RÉSIDENCE	NOMBRE DE CAS SUSPECTS SAISIS	NOMBRE DE CULTURES DE SELLES RÉALISÉES	NOMBRE DE CAS CONFIRMÉS
NORD-EST	Trou-du-Nord***	1	49	0
	Terrier-Rouge***	1	15	0
	Ouanaminth***	23	49	7
	Mombin Crochu	25	25	4
	Carice	11	4	1
	Fort-Liberte***	8	56	0
OUEST	Carrefour	2 874	246	112
	Cité-Soleil	2 660	425	156
	Croix-des-Bouquets	636	197	84
	Delmas	1 878	450	196
	Ganthier***	41	49	14
	Cornillon	6	0	-
	Kenscoff	85	30	13
	Arcahaie	237	15	7
	Pétion-Ville	1 436	369	169
	Port-au-Prince	5 462	607	294
	Gressier	145	29	18
	Tabarre	463	310	34
	Petit-Goave	676	147	39
	Grand-Goave***	7	22	8
	Léogane	72	18	6
	Thomazeau	50	41	18
	Fond-Verrettes***	1	8	0
	Anse-à-Galets	62	13	4
	Cabaret	650	100	78
	Pointe-à-Raquettes	16	2	0
Total	Total général	17 526	3276	1262

\*\*\*Le nombre de cas suspects est inférieur au nombre de cas testés en provenance des communes étoilées dans la 2<sup>ème</sup> colonne du tableau selon la base de données transmise par le Laboratoire. Ce problème est lié à un retard de rapportage des cas suspects sur DHIS-2 en raison des difficultés confrontées avec les réseaux d'internet.

**DISTRIBUTION DES CAS TESTÉS, CONFIRMÉS PAR DÉPARTEMENT ET PAR COMMUNE AYANT NOTIFIÉ DES CAS SUSPECTS JUSQU'AU 14 Fév. 2023, HAÏTI**  
(SUITE)

DÉPARTEMENT DE RÉSIDENCE	COMMUNE DE RÉSIDENCE	NOMBRE DE CAS SUSPECTS SAISIS	NOMBRE DE CULTURES DE SELLES RÉALISÉES	NOMBRE DE CAS CONFIRMÉS
SUD	Port-à-Piment***	4	5	0
	Cavaillon***	4	8	2
	Coteaux	2	2	0
	Saint-Louis	123	11	5
	Les Cayes	92	63	18
	Chardonnière	2	2	2
	Torbeck	5	5	3
	Roche-à-Bateau	1	1	1
	Camp-Périn	2	1	0
	St-Jean	3	3	2
	Fond-des-Blancs	9	9	9
	Port-Salut	1	1	1
	Aquin	77	77	16
	SUD-EST	Thiotte	6	0
Belle-Anse***		42	55	31
Bainet		49	8	4
Jacmel		322	117	49
Marigot		55	38	15
Côte-de-Fer***		5	8	4
Cayes Jacmel		2	1	1
Anse-à-Pitre		9	2	2
Grand-Gosier		1	0	-
La Vallée		7	0	-
Total		823	417	165
Total général		31 430	6 248	2 316

\*\*\*Le nombre de cas suspects est inférieur au nombre de cas testés en provenance des communes étoilées dans la 2<sup>ème</sup> colonne du tableau selon la base de données transmise par le Laboratoire. Ce problème est lié à un retard de rapportage des cas suspects sur DHIS-2 en raison des difficultés confrontées avec les réseaux d'internet.

## CARTOGRAPHIE DES CAS SUSPECTS DE CHOLÉRA JUSQU'AU 14 Fév. 2023, HAÏTI

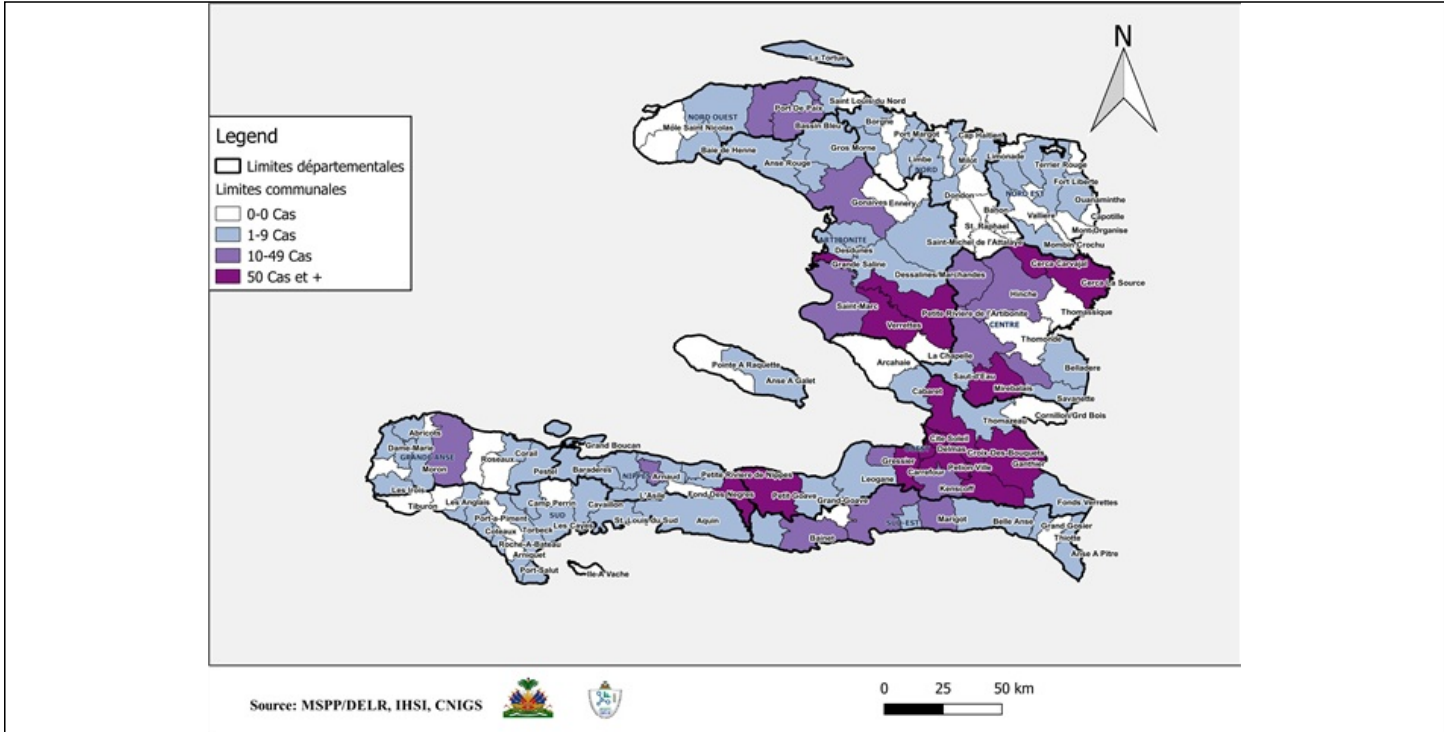

## REPRÉSENTATION GÉOGRAPHIQUE DES COMMUNES AYANT AU MOINS UN (1) CAS CONFIRMÉ DE CHOLÉRA JUSQU'AU 14 Fév. 2023, HAÏTI

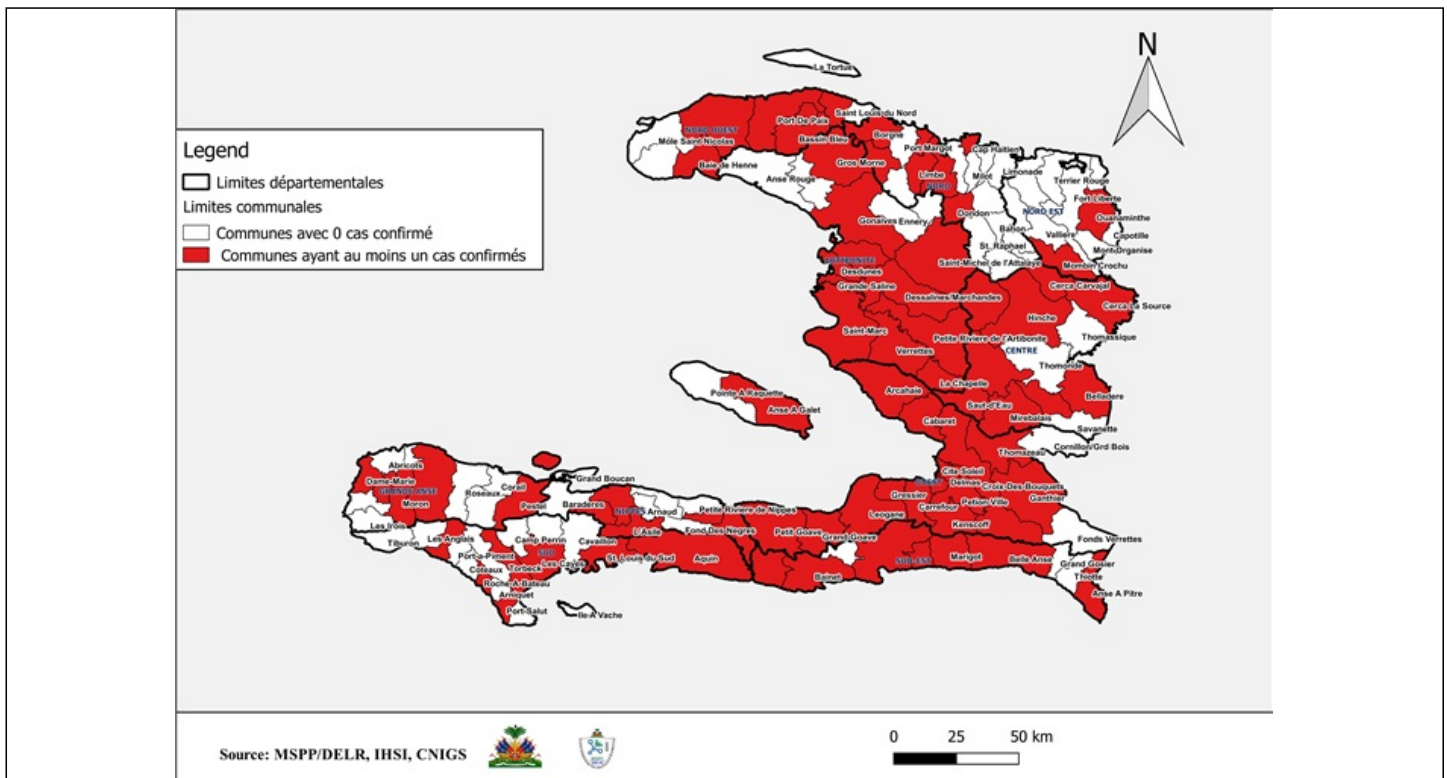

## Surveillance du Choléra

### Définitions de cas adoptées, Octobre 2022

#### Cas Suspect :

Toute personne présentant une diarrhée aiguë aqueuse, profuse, avec ou sans vomissements, avec ou sans déshydratation.

#### Cas Confirmé :

Tout cas suspect avec une culture positive pour *Vibrio Cholerae* ou présentant un lien épidémiologique avec un cas confirmé de choléra.

#### Cas Hospitalisé :

Tout cas suspect ou confirmé qui passe au moins 24 heures dans une institution de prise en charge.

#### Décès Institutionnel :

Tout cas suspect ou confirmé qui meurt dans une institution de prise en charge.

#### Décès Communautaire :

Tout cas suspect qui meurt en dehors d'une institution de prise en charge.