

Numéro:133

11 Février 2024 6:00 p.m.

SITUATION ÉPIDÉMIOLOGIQUE DU CHOLÉRA, 10 Février 2023, HAÏTI

30 606

TOTAL CAS
SUSPECTS

2 261

TOTAL CAS
CONFIRMÉS

26 908

(55 nouveaux)
TOTAL CAS
HOSPITALISÉS

365

DÉCÈS
INSTITUTIONNELS

195

DÉCÈS
COMMUNAUTAIRES

18 ANS

ÂGE MEDIAN DES
CAS HOSPITALISÉS

6 122

D'ÉCHANTILLONS REÇUS

6 122

DE TESTS RÉALISÉS

36,93%

TAUX DE POSITIVITÉ

DISTRIBUTION DES CAS SUSPECTS PAR JOUR JUSQU'AU 10 Fév. 2023, HAÏTI

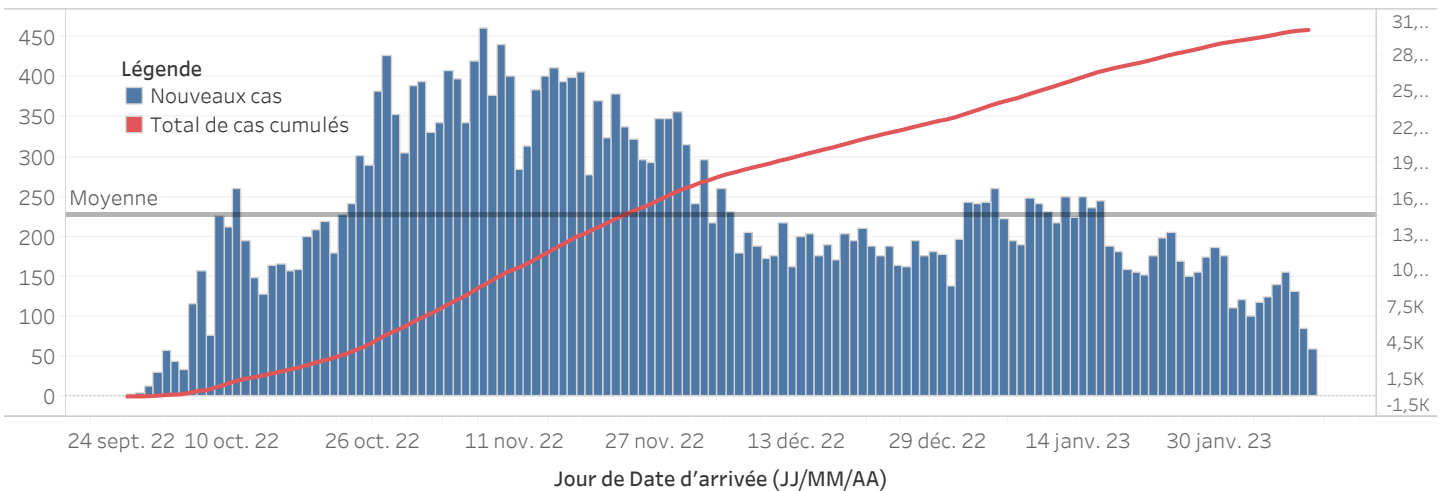

DISTRIBUTION DES CAS SUSPECTS CUMULÉS PAR SEXE JUSQU'AU 10 Fév. 2023, HAÏTI

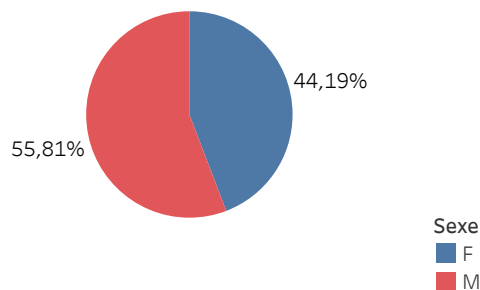

N-B. Les informations contenues dans ce rapport sont actualisées de manière quotidienne et peuvent être modifiées après la classification finale des cas.

DISTRIBUTION DES CAS SUSPECTS CUMULÉS PAR TRANCHE D'ÂGE ET PAR SEXE JUSQU'AU 10 Fév. 2023, HAÏTI

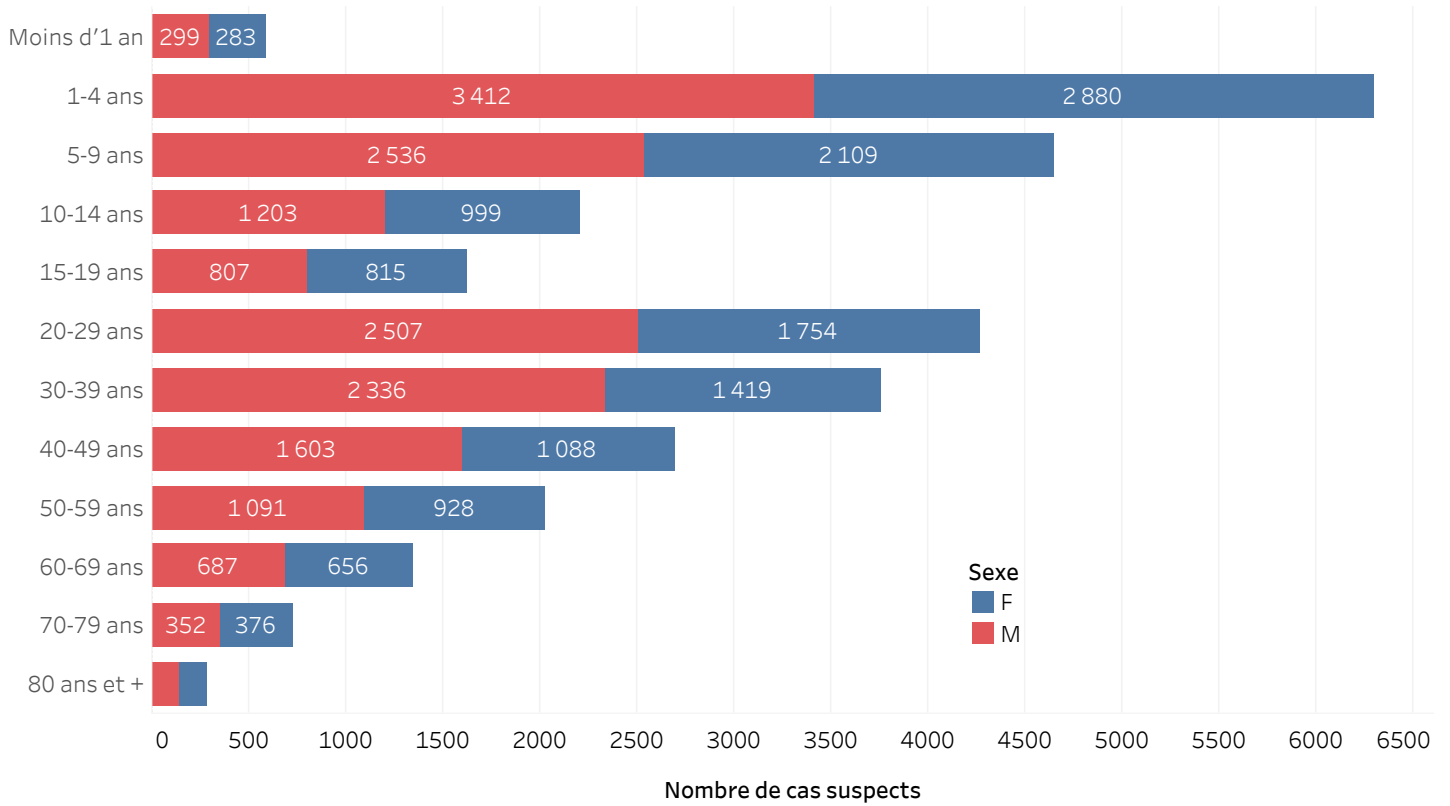

DISTRIBUTION DES CAS CONFIRMÉS CUMULÉS PAR TRANCHE D'ÂGE ET PAR SEXE JUSQU'AU 10 Fév. 2023, HAÏTI

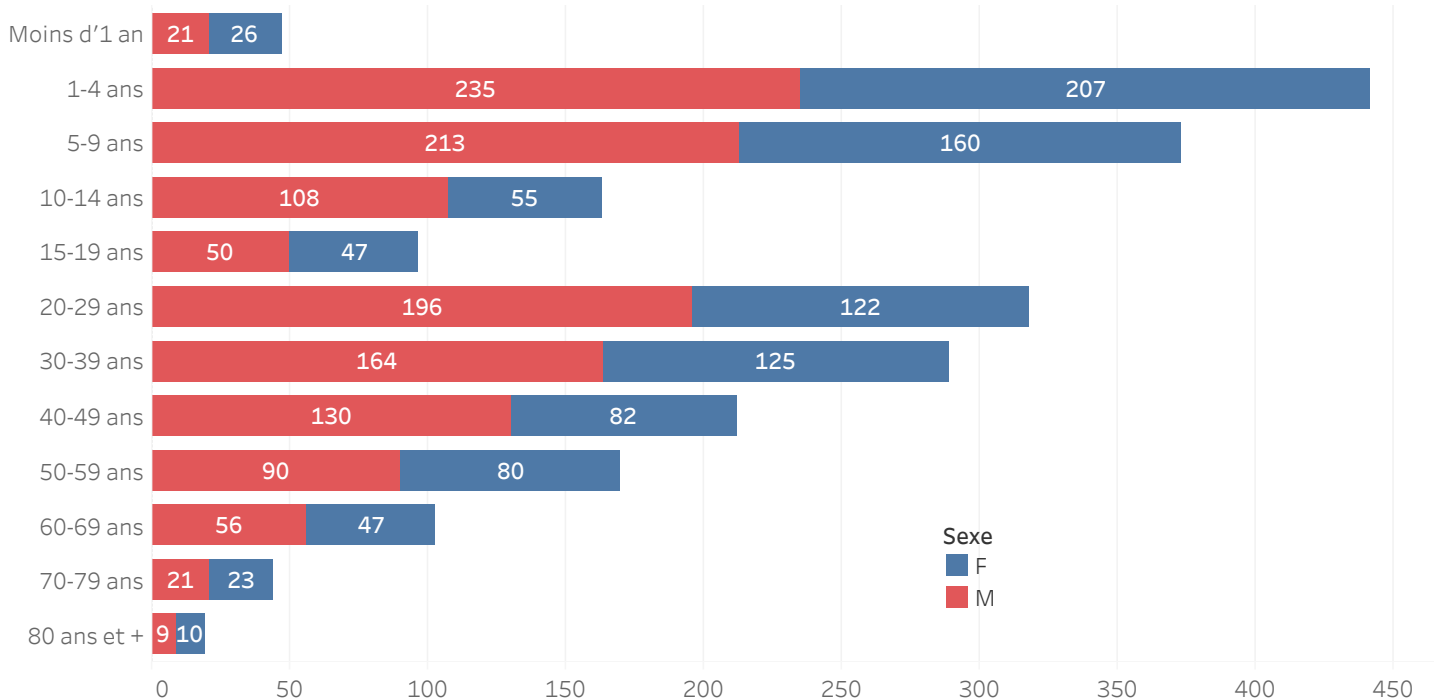

ÉVOLUTION HEBDOMADAIRE DU TAUX DE POSITIVITÉ, 39 SE 2022-6 SE 2023, HAÏTI

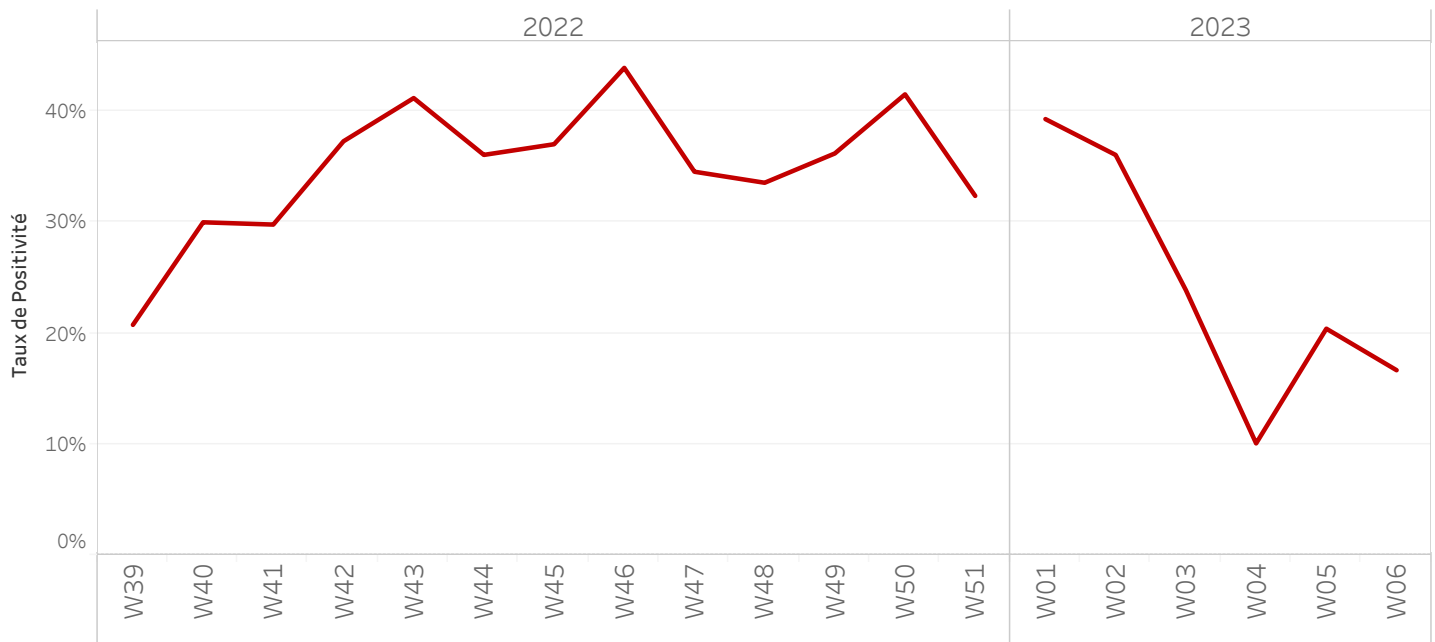

TAUX DE POSITIVITÉ PAR GROUPE D'ÂGE JUSQU'AU 10 Fév. 2023, HAÏTI

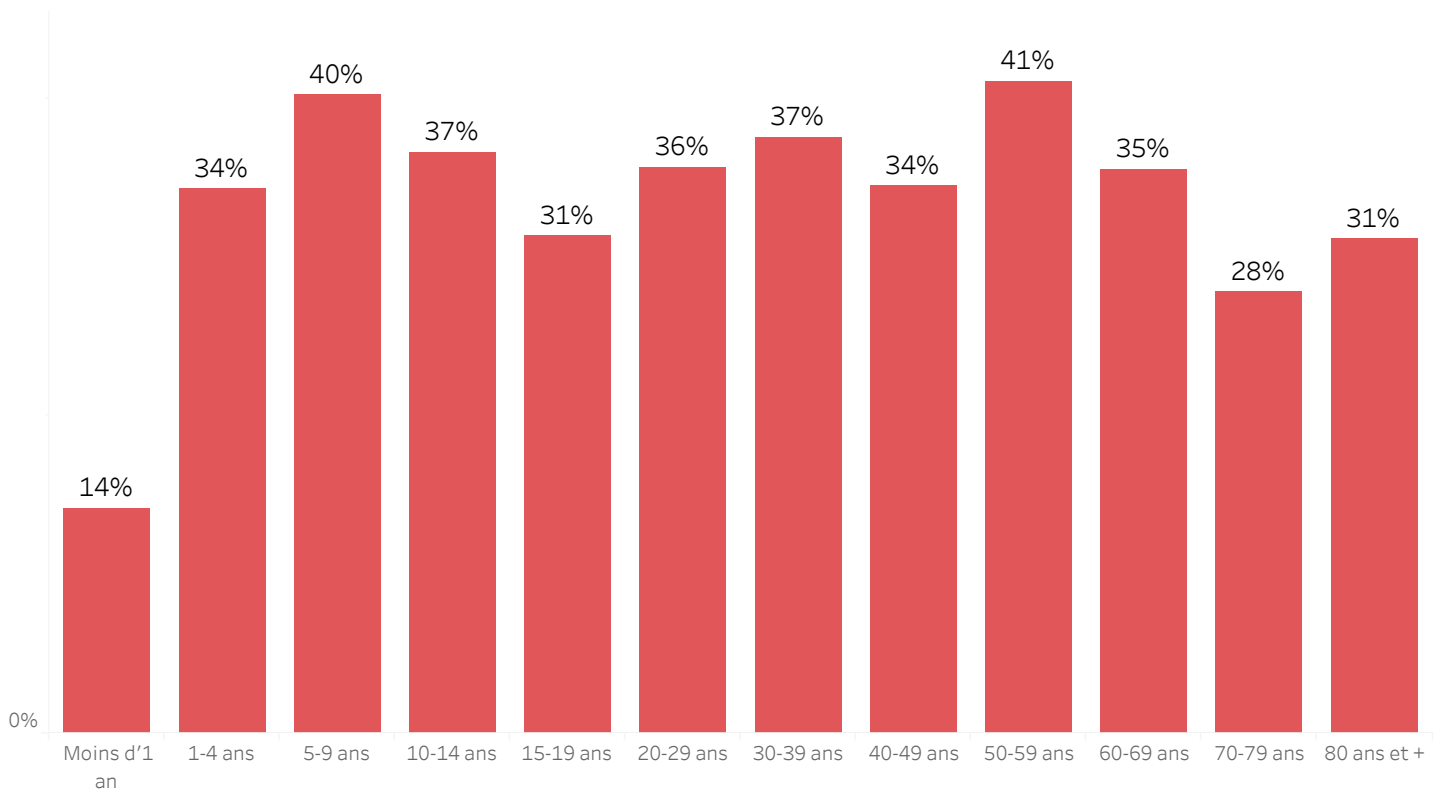

DISTRIBUTION DES CAS TESTÉS, CONFIRMÉS PAR DÉPARTEMENT ET PAR COMMUNE AYANT NOTIFIÉ DES CAS SUSPECTS JUSQU'AU 10 Fév. 2023, HAÏTI

DÉPARTEMENT DE RÉSIDENCE	COMMUNE DE RÉSIDENCE	NOMBRE DE CAS SUSPECTS SAISIS	NOMBRE DE CULTURES DE SELLES RÉALISÉES	NOMBRE DE CAS CONFIRMÉS
ARTIBONITE	Desdunes	103	3	1
	Grande-Saline	289	7	3
	Gros-Morne	229	37	12
	L'Estere	286	21	10
	Saint-Marc	1 357	62	7
	Saint-Michel	363	44	16
	Verrettes	512	55	8
	La Chapelle	28	4	3
	Marchand-Dessalines	717	56	28
	Gonaïves	792	107	15
	Marmelade	2	0	-
	Terre Neuve	4	0	-
	Ennery	70	0	-
	Anse-Rouge	19	0	-
	Petite-Rivière	318	24	1
CENTRE	Boucan-Carre	264	37	15
	Belladère	254	6	4
	Mirebalais	1 360	713	308
	Saut-d'Eau	103	67	31
	Savanette	23	8	5
	Cerca-La-Source	490	26	11
	Cerca-Cavajal	130	11	4
	Hinche	321	68	6
	Thomonde	20	4	-
	Thomassique	125	11	0
	Maissade	56	7	2
	Lascahobas	541	81	38
	GRAND-ANSE	Dame-Marie	147	62
Jérémie		177	156	46
Corail		38	1	0
Les Irois		1	0	-
Abrirot		7	4	2
Roseaux		24	6	-
Moron		7	3	2
Chambellan		2	1	-
Péstel	123	27	10	
Total	Total	9 302	1 719	625

***Le nombre de cas suspects est inférieur au nombre de cas testés en provenance des communes étoilées dans la 2^{ème} colonne du tableau selon la base de données transmise par le Laboratoire. Ce problème est lié à un retard de rapportage des cas suspects sur DHIS-2 en raison des difficultés confrontées avec les réseaux d'internet.

DISTRIBUTION DES CAS TESTÉS, CONFIRMÉS PAR DÉPARTEMENT ET PAR COMMUNE AYANT NOTIFIÉ DES CAS SUSPECTS JUSQU'AU 10 Fév. 2023, HAÏTI
(SUITE)

DÉPARTEMENT DE RÉSIDENCE	COMMUNE DE RÉSIDENCE	NOMBRE DE CAS SUSPECTS SAISIS	NOMBRE DE CULTURES DE SELLES RÉALISÉES	NOMBRE DE CAS CONFIRMÉS
NORD	Acul-du-Nord***	1	2	1
	Cap-Haitien	110	98	24
	Quartier Morin	4	3	0
	Pilate	43	6	4
	Milot	4	1	0
	Limonade	7	6	0
	Dondon	54	41	25
	Saint-Raphel	99	9	5
	Bas Limbé	20	5	4
	Plaisance	174	35	19
	Limbé	298	98	50
	Borgne	17	4	4
	Port-Magot	86	8	5
	NORD-OUEST	Port-de-Paix	943	91
Chansolme		34	13	4
Bassin-Bleu		118	30	9
Saint Louis-du-Nord		442	18	8
Baie-de-Henne		26	3	3
Anse-à-Foleur		173	11	5
La Tortue		55	2	0
Jean-Rabel***		8	9	1
NIPPES	Anse-à-Veau	189	53	12
	Arnaud	101	28	8
	Grand-Boucan	2	0	-
	Baradère	10	0	-
	Petit-Trou	17	0	2
	L'Asile	16	21	2
	Plaisance-du-Sud	3	1	-
	Fond-des-Nègre	69	47	7
	Petite-Rivière des Nippes	32	5	-
	Paillant	28	17	2
	Miragoane	185	116	19
Total	Total général	3 368	781	231

***Le nombre de cas suspects est inférieur au nombre de cas testés en provenance des communes étoilées dans la 2^{ème} colonne du tableau selon la base de données transmise par le Laboratoire. Ce problème est lié à un retard de rapportage des cas suspects sur DHIS-2 en raison des difficultés confrontées avec les réseaux d'internet.

DISTRIBUTION DES CAS TESTÉS, CONFIRMÉS PAR DÉPARTEMENT ET PAR COMMUNE AYANT NOTIFIÉ DES CAS SUSPECTS JUSQU'AU 10 Fév. 2023, HAÏTI
(SUITE)

DÉPARTEMENT	COMMUNE DE RÉSIDENCE	NOMBRE DE CAS SUSPECTS SAISIS	NOMBRE DE CULTURES DE SELLES RÉALISÉES	NOMBRE DE CAS CONFIRMÉS
NORD-EST	Trou-du-Nord***	1	49	0
	Terrier-Rouge***	1	13	0
	Ouanaminth***	20	45	7
	Mombin Crochu	25	17	4
	Carice	11	1	1
	Fort-Liberte***	8	54	0
OUEST	Carrefour	2 803	246	112
	Cité-Soleil	2 660	418	153
	Croix-des-Bouquets	627	192	84
	Delmas	1 861	442	195
	Ganthier***	41	49	14
	Cornillon	6	0	-
	Kenscoff	85	30	13
	Arcahaie	237	14	6
	Pétion-Ville	1 429	367	169
	Port-au-Prince	5 435	606	294
	Gressier	132	29	18
	Tabarre	460	308	34
	Petit-Goave	651	145	33
	Grand-Goave***	7	18	8
	Léogane	68	18	6
	Thomazeau	48	41	18
	Fond-Verrettes***	1	8	0
	Anse-à-Galets	46	13	4
	Cabaret	618	96	75
	Pointe-à-Raquettes	8	2	0
Total	Total général	17 289	3 221	1 248

***Le nombre de cas suspects est inférieur au nombre de cas testés en provenance des communes étoilées dans la 2^{ème} colonne du tableau selon la base de données transmise par le Laboratoire. Ce problème est lié à un retard de rapportage des cas suspects sur DHIS-2 en raison des difficultés confrontées avec les réseaux d'internet.

DISTRIBUTION DES CAS TESTÉS, CONFIRMÉS PAR DÉPARTEMENT ET PAR COMMUNE AYANT NOTIFIÉ DES CAS SUSPECTS JUSQU'AU 10 Fév. 2023, HAÏTI
(SUITE)

DÉPARTEMENT DE RÉSIDENCE	COMMUNE DE RÉSIDENCE	NOMBRE DE CAS SUSPECTS SAISIS	NOMBRE DE CULTURES DE SELLES RÉALISÉES	NOMBRE DE CAS CONFIRMÉS
SUD	Port-à-Piment***	4	5	0
	Cavaillon***	4	8	2
	Coteaux	2	2	0
	Saint-Louis	113	11	5
	Les Cayes	89	55	11
	Chardonnière	2	2	2
	Torbeck	5	5	3
	Roche-à-Bateau	1	1	1
	Camp-Périn	2	1	0
	St-Jean	3	2	1
	Fond-des-Blancs	9	9	9
	Port-Salut	1	1	1
	Aquin	77	70	16
	SUD-EST	Thiotte	6	0
Belle-Anse***		40	55	31
Bainet		39	8	4
Jacmel		191	117	49
Marigot		42	38	15
Côte-de-Fer***		5	8	4
Cayes Jacmel		2	1	1
Anse-à-Pitre		9	2	2
Grand-Gosier		1	0	-
Total		647	401	157
Total général		30 606	6 122	2 261

***Le nombre de cas suspects est inférieur au nombre de cas testés en provenance des communes étoilées dans la 2^{ème} colonne du tableau selon la base de données transmise par le Laboratoire. Ce problème est lié à un retard de rapportage des cas suspects sur DHIS-2 en raison des difficultés confrontées avec les réseaux d'internet.

CARTOGRAPHIE DES CAS SUSPECTS DE CHOLÉRA JUSQU'AU 10 Fév. 2023, HAÏTI

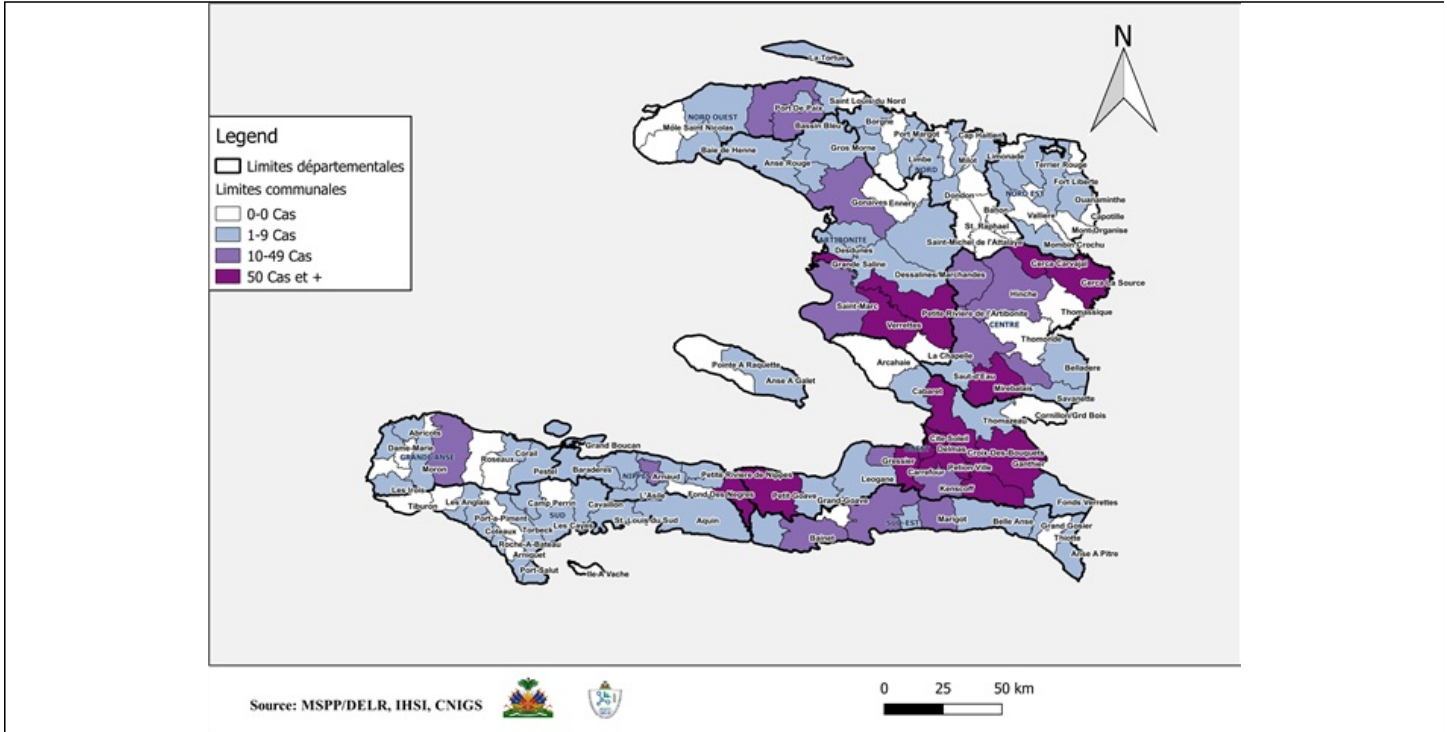

REPRÉSENTATION GÉOGRAPHIQUE DES COMMUNES AYANT AU MOINS UN (1) CAS CONFIRMÉ DE CHOLÉRA JUSQU'AU 10 Fév. 2023, HAÏTI

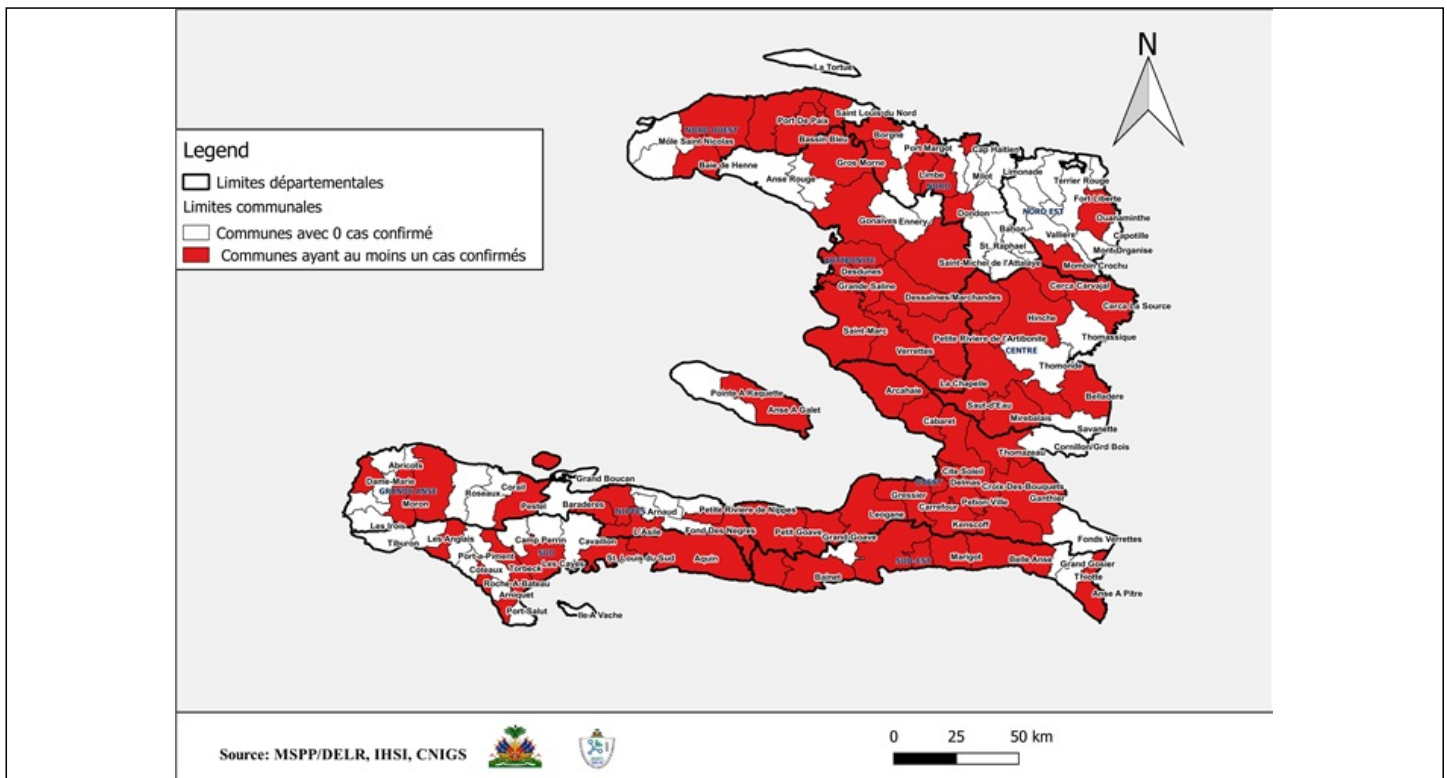

Surveillance du Choléra

Définitions de cas adoptées, Octobre 2022

Cas Suspect :

Toute personne présentant une diarrhée aiguë aqueuse, profuse, avec ou sans vomissements, avec ou sans déshydratation.

Cas Confirmé :

Tout cas suspect avec une culture positive pour *Vibrio Cholerae* ou présentant un lien épidémiologique avec un cas confirmé de choléra.

Cas Hospitalisé :

Tout cas suspect ou confirmé qui passe au moins 24 heures dans une institution de prise en charge.

Décès Institutionnel :

Tout cas suspect ou confirmé qui meurt dans une institution de prise en charge.

Décès Communautaire :

Tout cas suspect qui meurt en dehors d'une institution de prise en charge.