

Numéro:132

10 Février 2023 6:00 p.m.

**SITUATION ÉPIDÉMIOLOGIQUE DU CHOLÉRA, 9 Février 2023, HAÏTI**

**30 349**

TOTAL CAS  
SUSPECTS

**2 261**

(11 nouveaux)  
TOTAL CAS  
CONFIRMÉS

**26 667**

(56 nouveaux)  
TOTAL CAS  
HOSPITALISÉS

**365**

DÉCÈS  
INSTITUTIONNELS

**195**

DÉCÈS  
COMMUNAUTAIRES

**18 ANS**

ÂGE MEDIAN DES  
CAS HOSPITALISÉS

**6 122**

# D'ÉCHANTILLONS REÇUS

**6 122**

# DE TESTS RÉALISÉS

**36,93%**

TAUX DE POSITIVITÉ

**DISTRIBUTION DES CAS SUSPECTS PAR JOUR JUSQU'AU 9 Fév. 2023, HAÏTI**

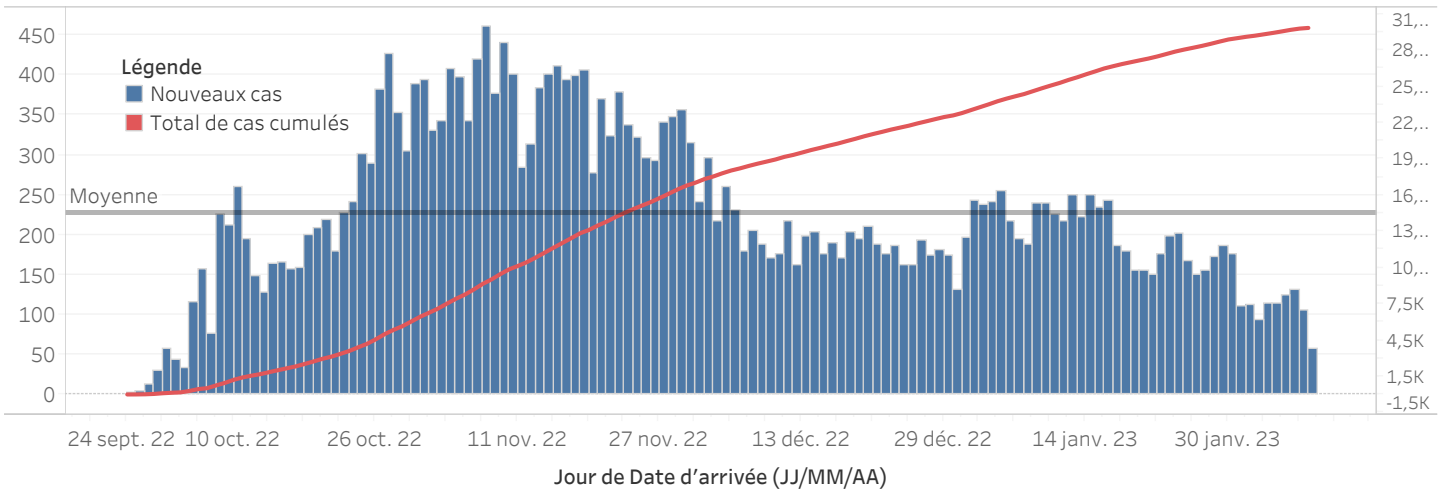

**DISTRIBUTION DES CAS SUSPECTS CUMULÉS PAR SEXE JUSQU'AU 8 Fév. 2023, HAÏTI**

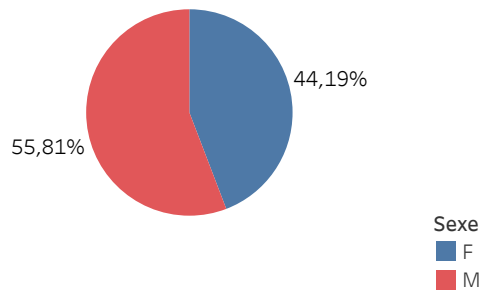

*N-B. Les informations contenues dans ce rapport sont actualisées de manière quotidienne et peuvent être modifiées après la classification finale des cas.*

DISTRIBUTION DES CAS SUSPECTS CUMULÉS PAR TRANCHE D'ÂGE ET PAR SEXE JUSQU'AU 9 Fév. 2023, HAÏTI

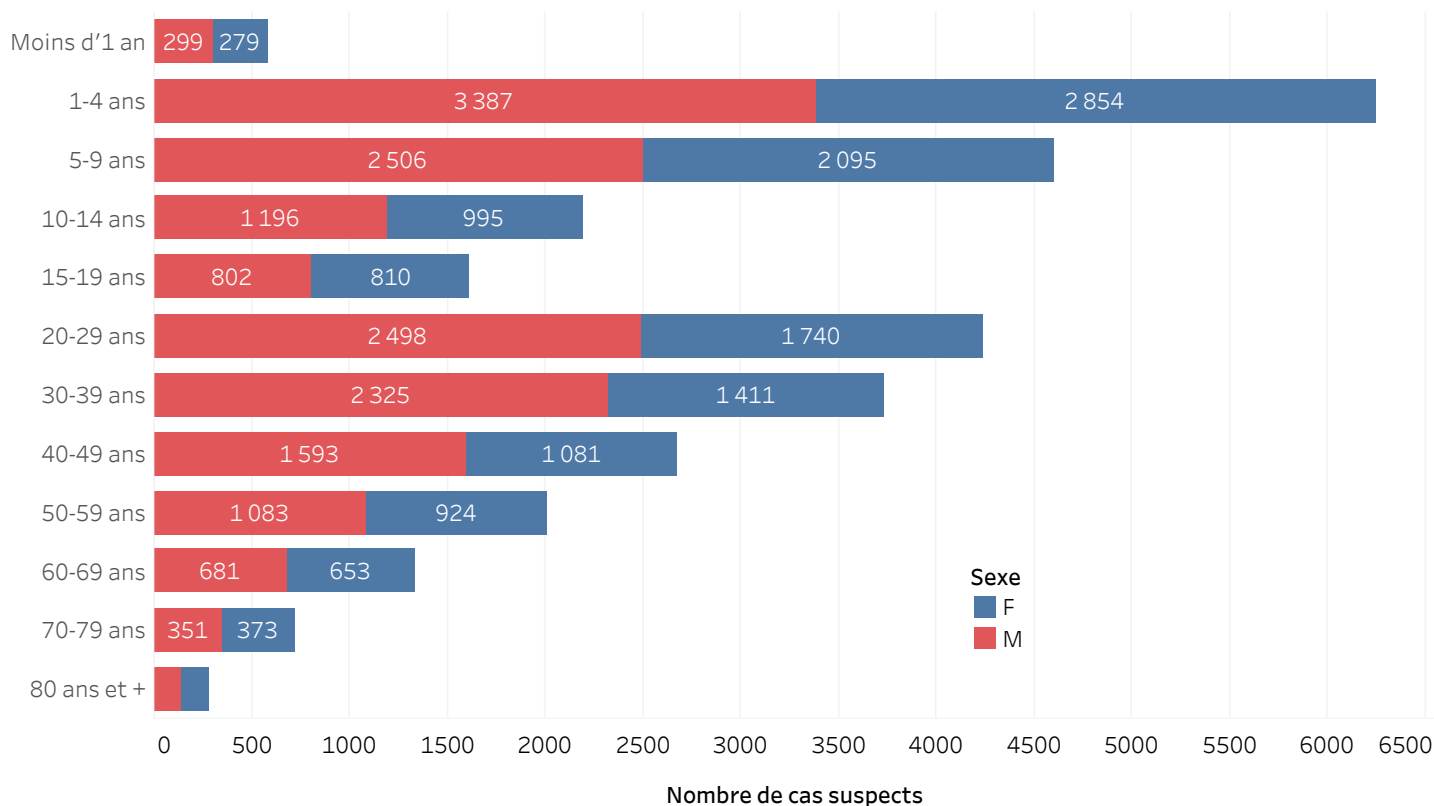

DISTRIBUTION DES CAS CONFIRMÉS CUMULÉS PAR TRANCHE D'ÂGE ET PAR SEXE JUSQU'AU 9 Fév. 2023, HAÏTI

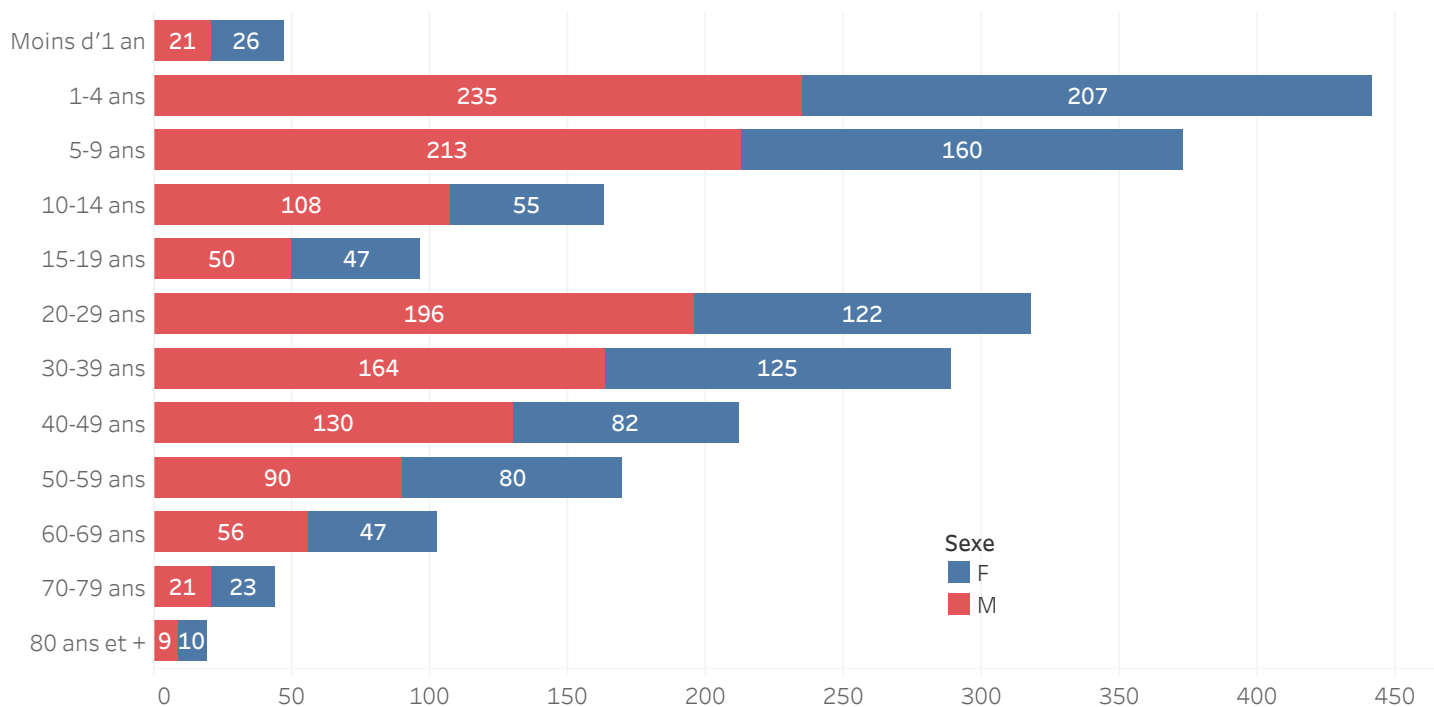

## ÉVOLUTION HEBDOMADAIRE DU TAUX DE POSITIVITÉ, 39 SE 2022-6 SE 2023, HAÏTI

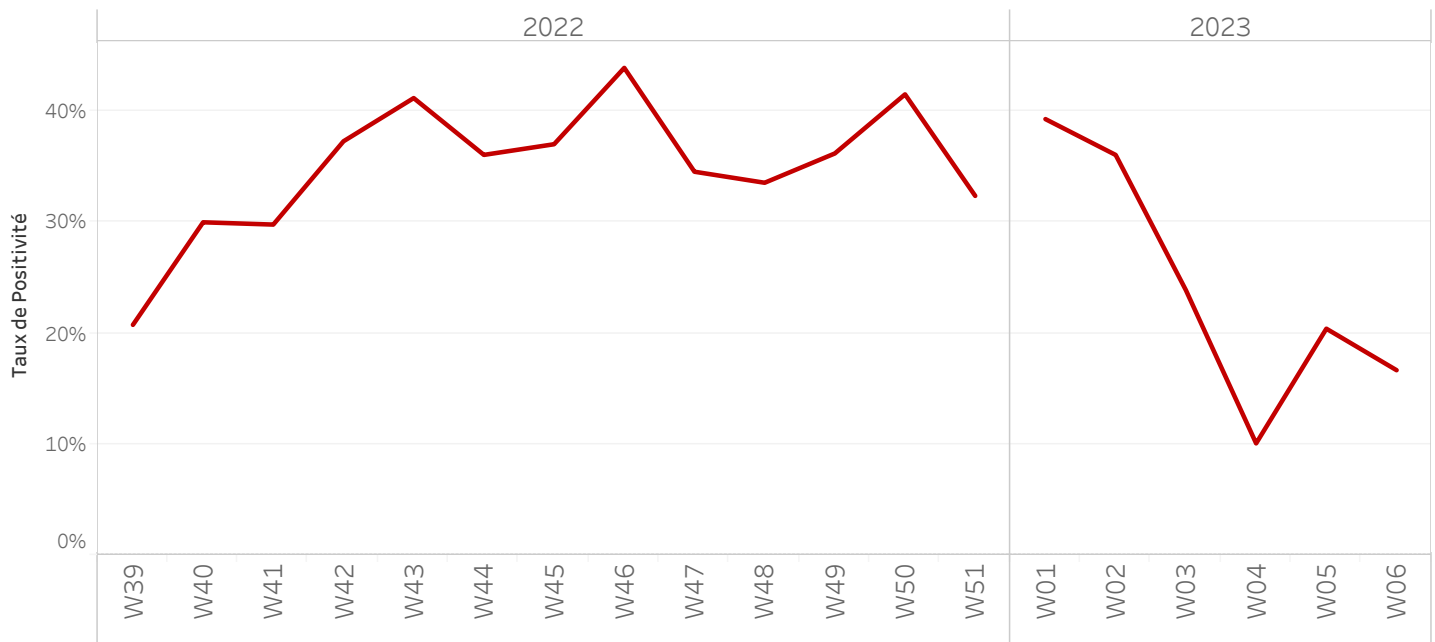

## TAUX DE POSITIVITÉ PAR GROUPE D'ÂGE JUSQU'AU 9 Fév. 2023, HAÏTI

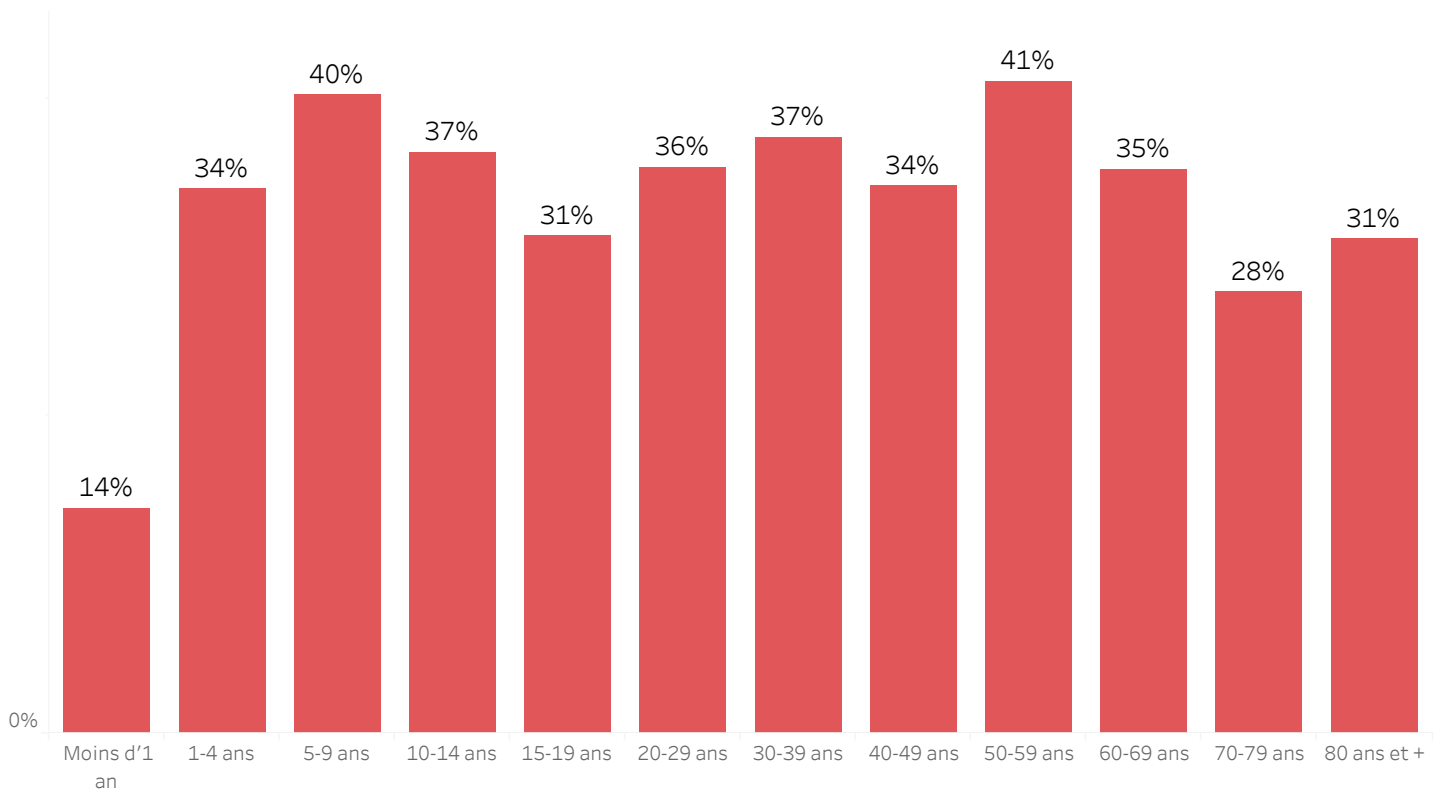

**DISTRIBUTION DES CAS TESTÉS, CONFIRMÉS PAR DÉPARTEMENT ET PAR COMMUNE AYANT NOTIFIÉ DES CAS SUSPECTS JUSQU'AU 9 Fév. 2023, HAÏTI**

DÉPARTEMENT DE RÉSIDENCE	COMMUNE DE RÉSIDENCE	NOMBRE DE CAS SUSPECTS SAISIS	NOMBRE DE CULTURES DE SELLES RÉALISÉES	NOMBRE DE CAS CONFIRMÉS
ARTIBONITE	Desdunes	103	3	1
	Grande-Saline	284	7	3
	Gros-Morne	228	37	12
	L'Estere	286	21	10
	Saint-Marc	1 355	62	7
	Saint-Michel	341	44	16
	Verrettes	512	55	8
	La Chapelle	28	4	3
	Marchand-Dessalines	705	56	28
	Gonaïves	721	107	15
	Marmelade	2	0	-
	Terre Neuve	4	0	-
	Ennery	70	0	-
	Anse-Rouge	18	0	-
	Petite-Rivière	318	24	1
CENTRE	Boucan-Carre	262	37	15
	Belladère	252	6	4
	Mirebalais	1 346	713	308
	Saut-d'Eau	100	67	31
	Savanette	23	8	5
	Cerca-La-Source	482	26	11
	Cerca-Cavajal	130	11	4
	Hinche	312	68	6
	Thomonde	20	4	-
	Thomassique	125	11	0
	Maissade	37	7	2
	Lascahobas	536	81	38
	GRAND-ANSE	Dame-Marie	144	62
Jérémie		176	156	46
Corail		38	1	0
Les Irois		1	0	-
Abricot		7	4	2
Roseaux		24	6	-
Moron		7	3	2
Chambellan		2	1	-
Péstel	123	27	10	
<b>Total</b>	<b>Total</b>	<b>9 122</b>	<b>1 719</b>	<b>625</b>

\*\*\*Le nombre de cas suspects est inférieur au nombre de cas testés en provenance des communes étoilées dans la 2<sup>ème</sup> colonne du tableau selon la base de données transmise par le Laboratoire. Ce problème est lié à un retard de rapportage des cas suspects sur DHIS-2 en raison des difficultés confrontées avec les réseaux d'internet.

**DISTRIBUTION DES CAS TESTÉS, CONFIRMÉS PAR DÉPARTEMENT ET PAR COMMUNE AYANT NOTIFIÉ DES CAS SUSPECTS JUSQU'AU 9 Fév. 2023, HAÏTI**  
(SUITE)

DÉPARTEMENT DE RÉSIDENCE	COMMUNE DE RÉSIDENCE	NOMBRE DE CAS SUSPECTS SAISIS	NOMBRE DE CULTURES DE SELLES RÉALISÉES	NOMBRE DE CAS CONFIRMÉS
NORD	Acul-du-Nord***	1	2	1
	Cap-Haïtien	110	98	24
	Quartier Morin	4	3	0
	Pilate	43	6	4
	Milot	4	1	0
	Limonade	7	6	0
	Dondon	54	41	25
	Saint-Raphel	99	9	5
	Bas Limbé	20	5	4
	Plaisance	174	35	19
	Limbé	297	98	50
	Borgne	17	4	4
	Port-Magot	86	8	5
	NORD-OUEST	Port-de-Paix	943	91
Chansolme		34	13	4
Bassin-Bleu		118	30	9
Saint Louis-du-Nord		442	18	8
Baie-de-Henne		26	3	3
Anse-à-Foleur		173	11	5
La Tortue		55	2	0
Jean-Rabel***		8	9	1
NIPPES	Anse-à-Veau	189	53	12
	Arnaud	101	28	8
	Grand-Boucan	2	0	-
	Baradère	10	0	-
	Petit-Trou	17	0	2
	L'Asile	16	21	2
	Plaisance-du-Sud	3	1	-
	Fond-des-Nègre	69	47	7
	Petite-Rivière des Nippes	32	5	-
	Paillant	28	17	2
Miragoane	185	116	19	
<b>Total</b>	<b>Total général</b>	<b>3 367</b>	<b>781</b>	<b>231</b>

\*\*\*Le nombre de cas suspects est inférieur au nombre de cas testés en provenance des communes étoilées dans la 2<sup>ème</sup> colonne du tableau selon la base de données transmise par le Laboratoire. Ce problème est lié à un retard de rapportage des cas suspects sur DHIS-2 en raison des difficultés confrontées avec les réseaux d'internet.

**DISTRIBUTION DES CAS TESTÉS, CONFIRMÉS PAR DÉPARTEMENT ET PAR COMMUNE AYANT NOTIFIÉ DES CAS SUSPECTS JUSQU'AU 9 Fév. 2023, HAÏTI**  
(SUITE)

DÉPARTEMENT	COMMUNE DE RÉSIDENCE	NOMBRE DE CAS SUSPECTS SAISIS	NOMBRE DE CULTURES DE SELLES RÉALISÉES	NOMBRE DE CAS CONFIRMÉS
NORD-EST	Trou-du-Nord***	1	49	0
	Terrier-Rouge***	1	13	0
	Ouanaminth***	20	45	7
	Mombin Crochu	25	17	4
	Carice	11	1	1
	Fort-Liberte***	8	54	0
OUEST	Carrefour	2 803	246	112
	Cité-Soleil	2 660	418	153
	Croix-des-Bouquets	624	192	84
	Delmas	1 858	442	195
	Ganthier***	41	49	14
	Cornillon	6	0	-
	Kenscoff	85	30	13
	Arcahaie	233	14	6
	Pétion-Ville	1 427	367	169
	Port-au-Prince	5 435	606	294
	Gressier	132	29	18
	Tabarre	460	308	34
	Petit-Goave	651	145	33
	Grand-Goave***	7	18	8
	Léogane	68	18	6
	Thomazeau	48	41	18
	Fond-Verrettes***	1	8	0
	Anse-à-Galets	46	13	4
	Cabaret	609	96	75
	Pointe-à-Raquettes	8	2	0
<b>Total</b>	<b>Total général</b>	<b>17 268</b>	<b>3 221</b>	<b>1 248</b>

\*\*\*Le nombre de cas suspects est inférieur au nombre de cas testés en provenance des communes étoilées dans la 2<sup>ème</sup> colonne du tableau selon la base de données transmise par le Laboratoire. Ce problème est lié à un retard de rapportage des cas suspects sur DHIS-2 en raison des difficultés confrontées avec les réseaux d'internet.

**DISTRIBUTION DES CAS TESTÉS, CONFIRMÉS PAR DÉPARTEMENT ET PAR COMMUNE AYANT NOTIFIÉ DES CAS SUSPECTS JUSQU'AU 9 Fév. 2023, HAÏTI**  
(SUITE)

DÉPARTEMENT DE RÉSIDENCE	COMMUNE DE RÉSIDENCE	NOMBRE DE CAS SUSPECTS SAISIS	NOMBRE DE CULTURES DE SELLES RÉALISÉES	NOMBRE DE CAS CONFIRMÉS
SUD	Port-à-Piment***	4	5	0
	Cavaillon***	4	8	2
	Coteaux	2	2	0
	Saint-Louis	111	11	5
	Les Cayes	89	55	11
	Chardonnière	2	2	2
	Torbeck	5	5	3
	Roche-à-Bateau	1	1	1
	Camp-Périn	2	1	0
	St-Jean	3	2	1
	Fond-des-Blancs	9	9	9
	Port-Salut	1	1	1
	Aquin	77	70	16
	SUD-EST	Thiotte	6	0
Belle-Anse***		40	55	31
Bainet		38	8	4
Jacmel		141	117	49
Marigot		40	38	15
Côte-de-Fer***		5	8	4
Cayes Jacmel		2	1	1
Anse-à-Pitre		9	2	2
Grand-Gosier		1	0	-
Total		592	401	157
Total général		30 349	6 122	2 261

\*\*\*Le nombre de cas suspects est inférieur au nombre de cas testés en provenance des communes étoilées dans la 2<sup>ème</sup> colonne du tableau selon la base de données transmise par le Laboratoire. Ce problème est lié à un retard de rapportage des cas suspects sur DHIS-2 en raison des difficultés confrontées avec les réseaux d'internet.

## CARTOGRAPHIE DES CAS SUSPECTS DE CHOLÉRA JUSQU'AU 9 Fév. 2023, HAÏTI

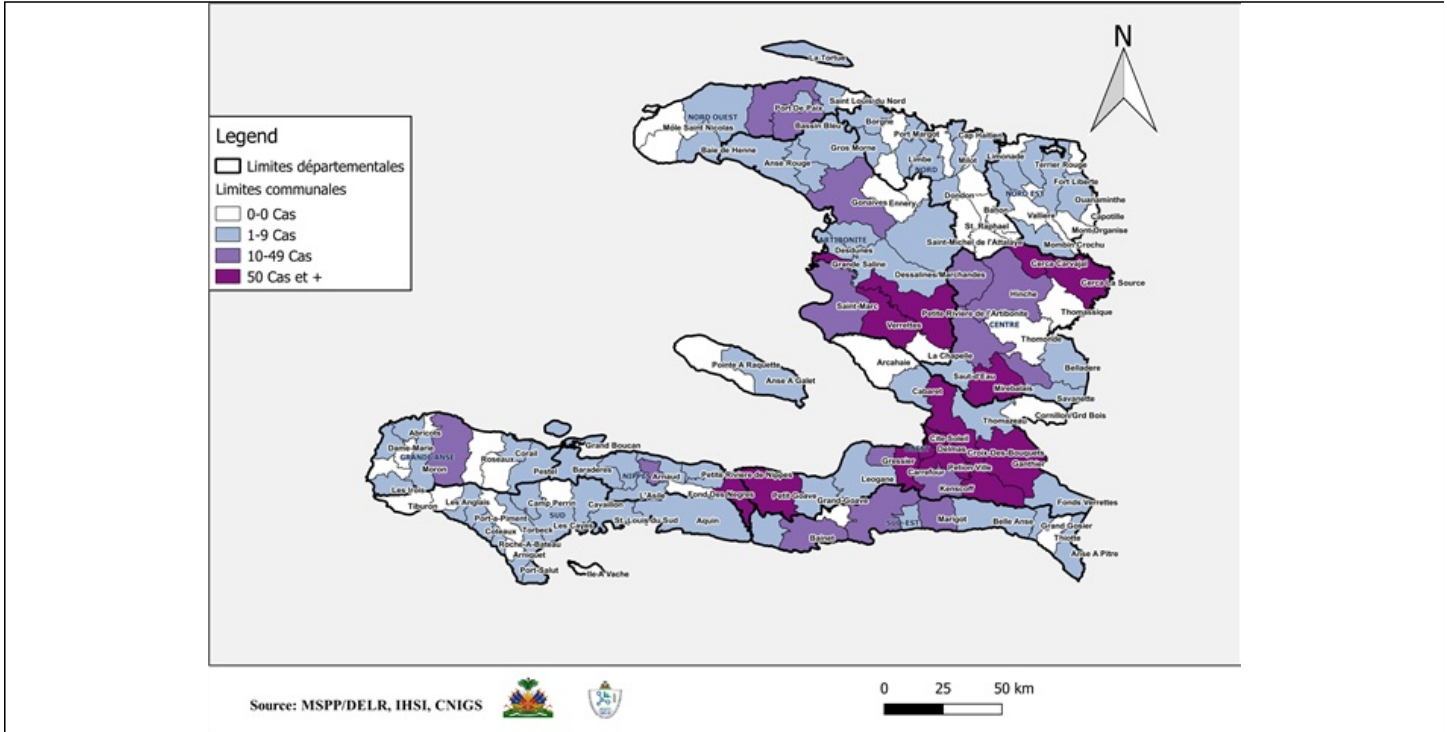

## REPRÉSENTATION GÉOGRAPHIQUE DES COMMUNES AYANT AU MOINS UN (1) CAS CONFIRMÉ DE CHOLÉRA JUSQU'AU 9 Fév. 2023, HAÏTI

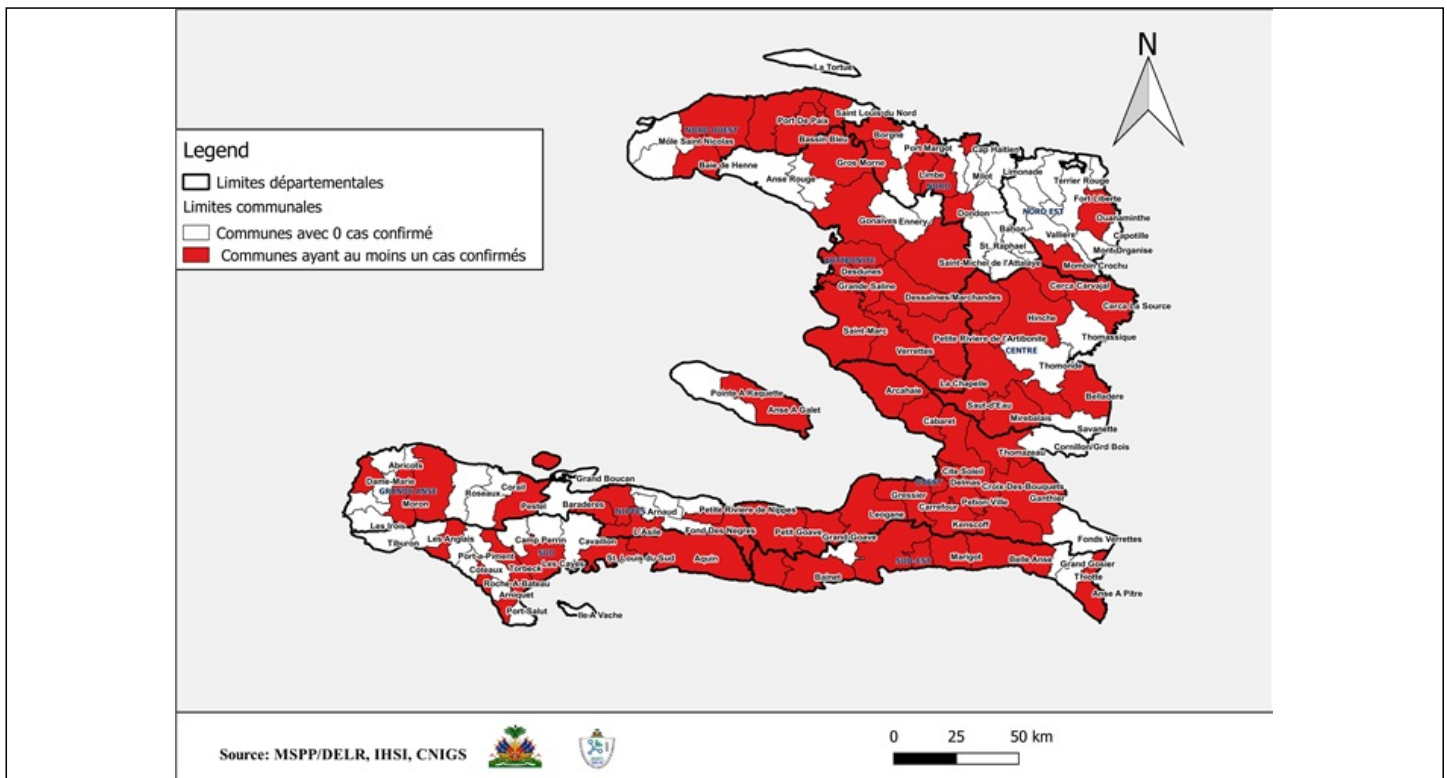

## Surveillance du Choléra

### Définitions de cas adoptées, Octobre 2022

#### Cas Suspect :

Toute personne présentant une diarrhée aiguë aqueuse, profuse, avec ou sans vomissements, avec ou sans déshydratation.

#### Cas Confirmé :

Tout cas suspect avec une culture positive pour *Vibrio Cholerae* ou présentant un lien épidémiologique avec un cas confirmé de choléra.

#### Cas Hospitalisé :

Tout cas suspect ou confirmé qui passe au moins 24 heures dans une institution de prise en charge.

#### Décès Institutionnel :

Tout cas suspect ou confirmé qui meurt dans une institution de prise en charge.

#### Décès Communautaire :

Tout cas suspect qui meurt en dehors d'une institution de prise en charge.