

Numéro: 130

8 Février 2023 6:00 p.m.

**SITUATION ÉPIDÉMIOLOGIQUE DU CHOLÉRA, 7 Février 2023, HAÏTI**

**29 841**

TOTAL CAS  
SUSPECTS

**2 188**

(81 nouveaux)  
TOTAL CAS  
CONFIRMÉS

**26 304**

(91 nouveaux)  
TOTAL CAS  
HOSPITALISÉS

**365**

DÉCÈS  
INSTITUTIONNELS

**195**

DÉCÈS  
COMMUNAUTAIRES

**18 ANS**

ÂGE MEDIAN DES  
CAS HOSPITALISÉS

**5 942**

# D'ÉCHANTILLONS REÇUS

**5 942**

# DE TESTS RÉALISÉS

**36,82%**

TAUX DE POSITIVITÉ

**DISTRIBUTION DES CAS SUSPECTS PAR JOUR JUSQU'AU 7 Fév. 2023, HAÏTI**

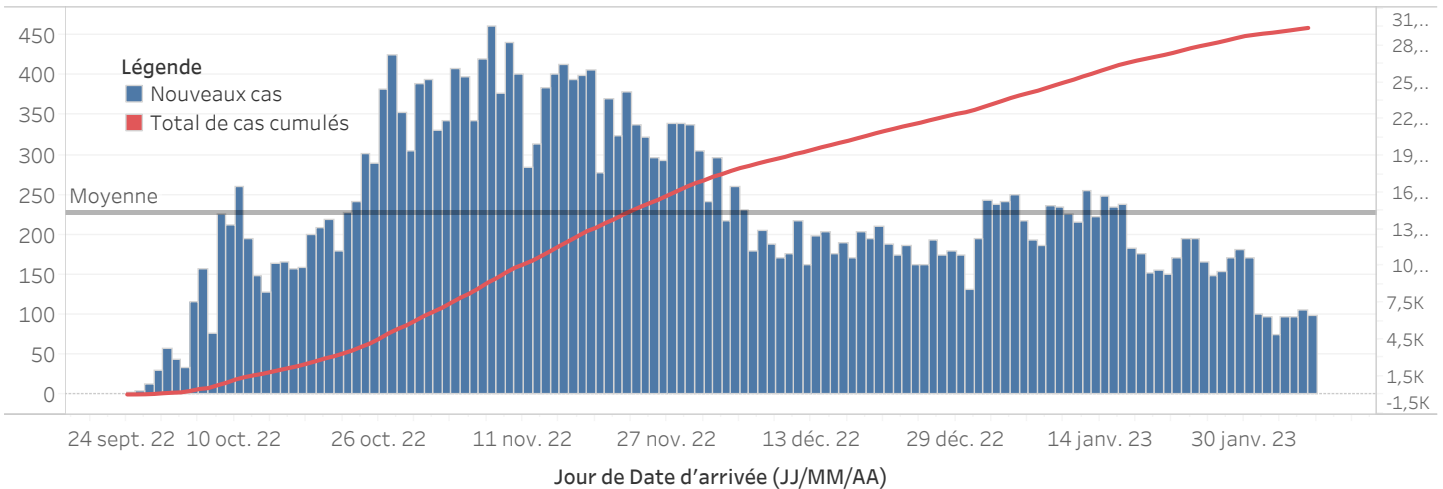

**DISTRIBUTION DES CAS SUSPECTS CUMULÉS PAR SEXE JUSQU'AU 7 Fév. 2023, HAÏTI**

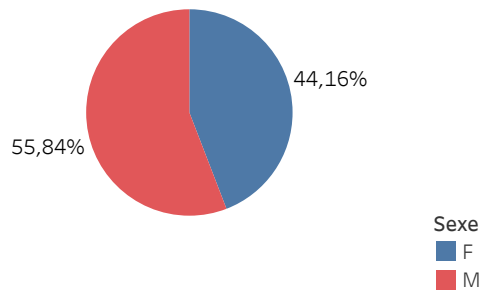

*N-B. Les informations contenues dans ce rapport sont actualisées de manière quotidienne et peuvent être modifiées après la classification finale des cas.*

DISTRIBUTION DES CAS SUSPECTS CUMULÉS PAR TRANCHE D'ÂGE ET PAR SEXE JUSQU'AU 7 Fév. 2023, HAÏTI

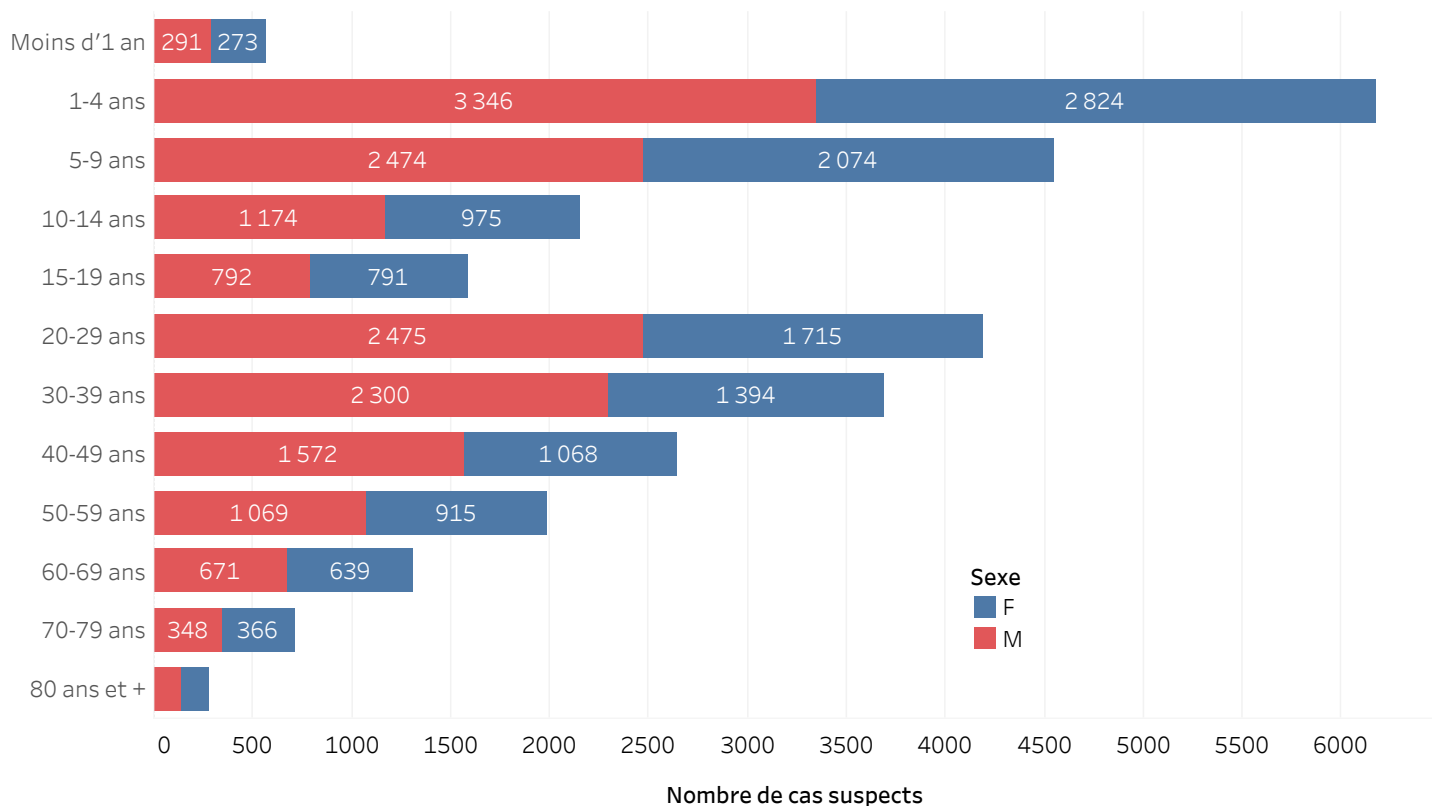

DISTRIBUTION DES CAS CONFIRMÉS CUMULÉS PAR TRANCHE D'ÂGE ET PAR SEXE JUSQU'AU 7 Fév. 2023, HAÏTI

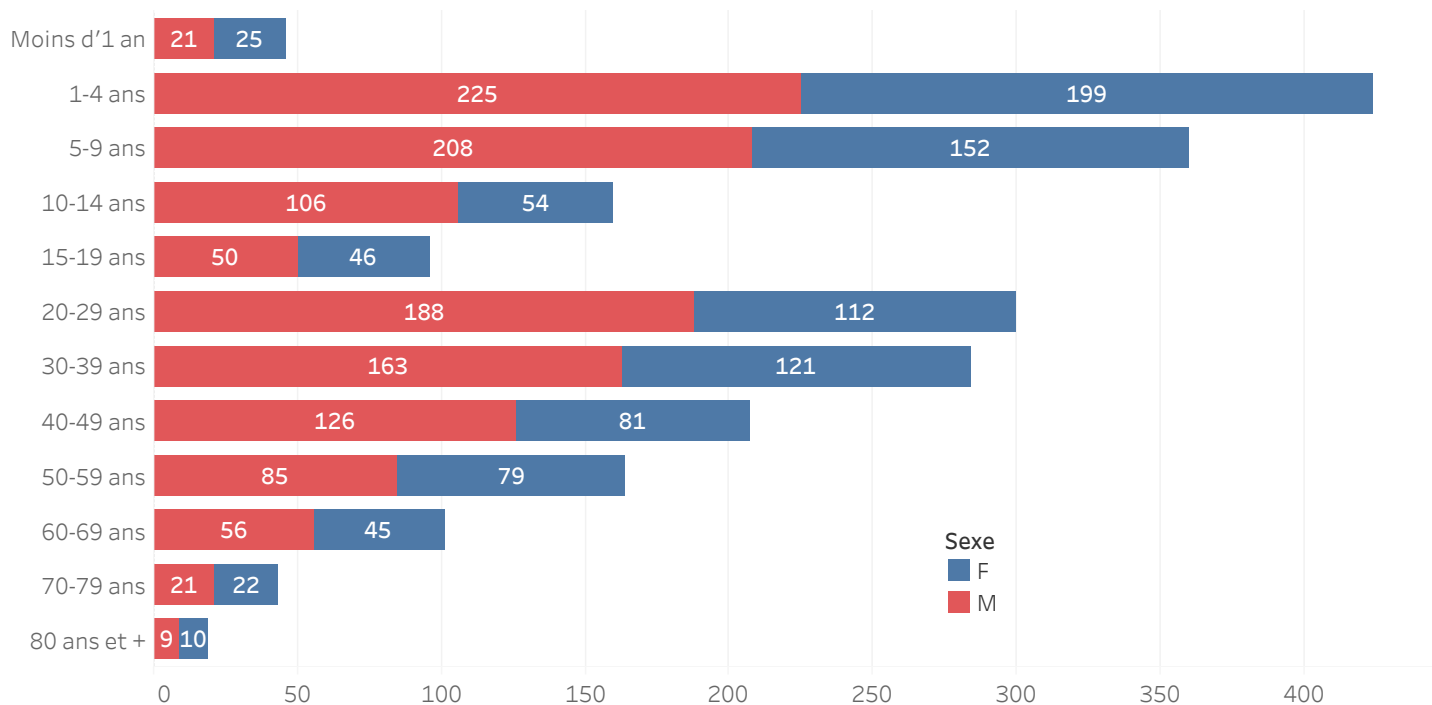

## ÉVOLUTION HEBDOMADAIRE DU TAUX DE POSITIVITÉ, 39 SE 2022-5 SE 2023, HAÏTI

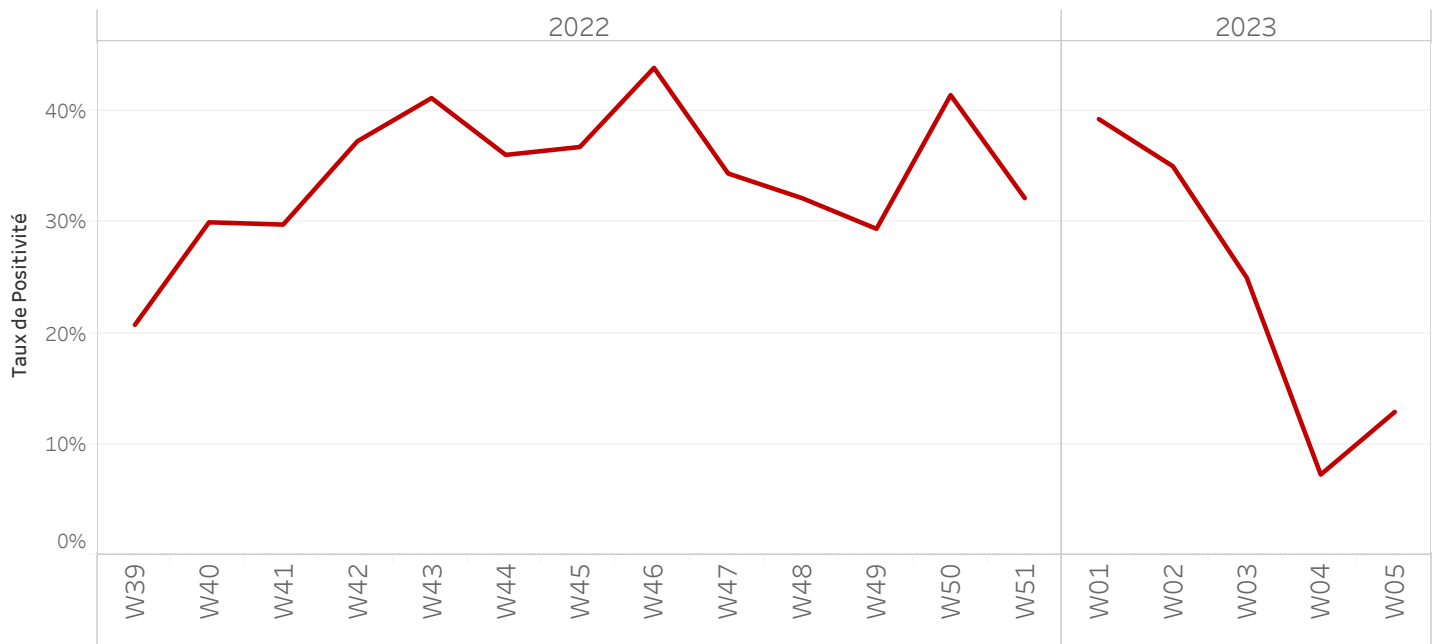

## TAUX DE POSITIVITÉ PAR GROUPE D'ÂGE JUSQU'AU 7 Fév. 2023, HAÏTI

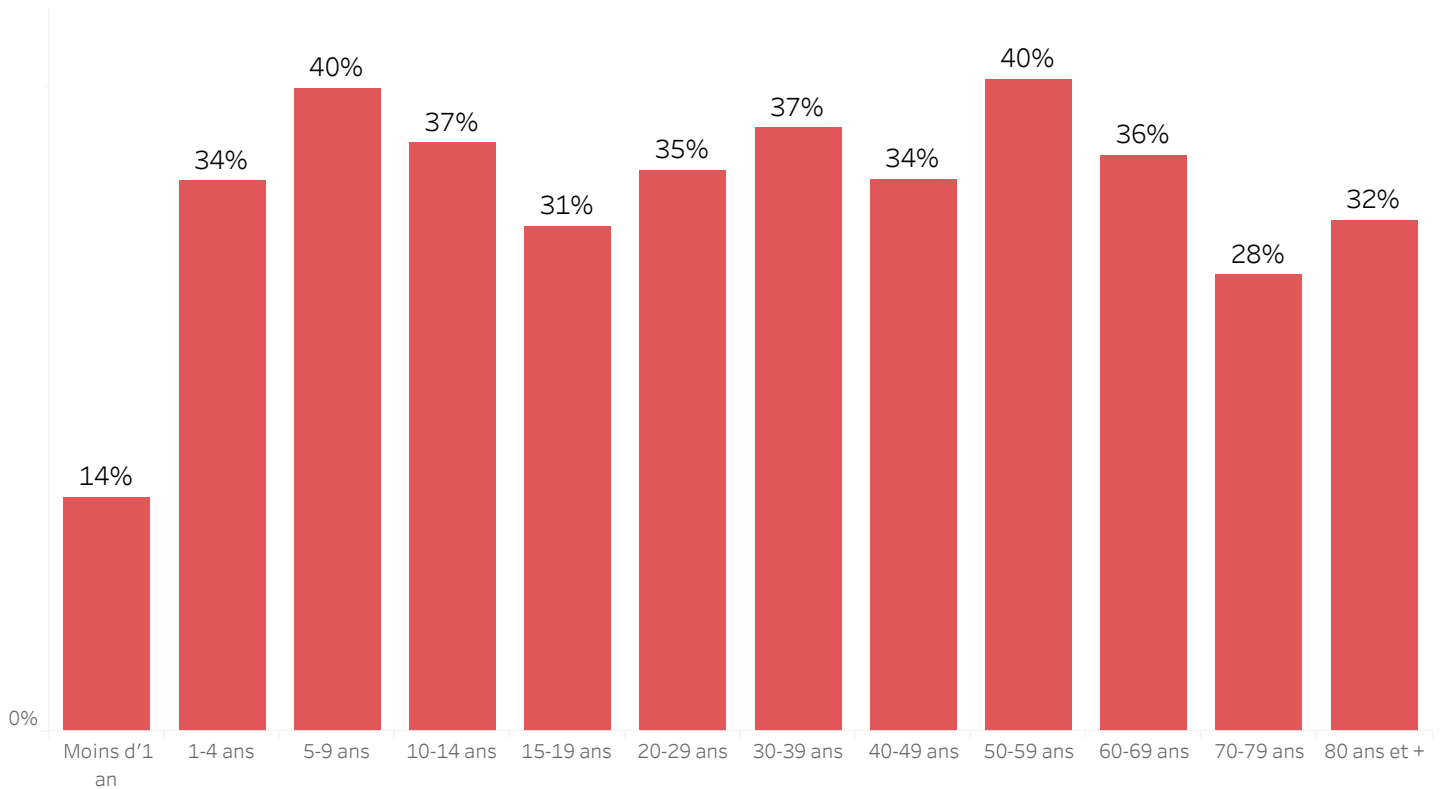

DISTRIBUTION DES CAS TESTÉS, CONFIRMÉS PAR DÉPARTEMENT ET PAR COMMUNE AYANT NOTIFIÉ DES CAS SUSPECTS JUSQU'AU 7 Fév. 2023, HAÏTI

DÉPARTEMENT DE RÉSIDENCE	COMMUNE DE RÉSIDENCE	NOMBRE DE CAS SUSPECTS SAISIS	NOMBRE DE CULTURES DE SELLES RÉALISÉES	NOMBRE DE CAS CONFIRMÉS
ARTIBONITE	Desdunes	103	3	1
	Grande-Saline	281	7	3
	Gros-Morne	228	37	12
	L'Estere	285	21	10
	Saint-Marc	1 354	62	7
	Saint-Michel	341	44	16
	Verrettes	512	55	8
	La Chapelle	28	4	3
	Marchand-Dessalines	697	56	28
	Gonaïves	721	107	15
	Marmelade	2	0	-
	Terre Neuve	4	0	-
	Ennery	70	0	-
	Anse-Rouge	18	0	-
	Petite-Rivière	315	24	1
	CENTRE	Boucan-Carre	258	36
Belladère		246	6	4
Mirebalais		1 335	654	283
Saut-d'Eau		99	42	17
Savanette		23	5	3
Cerca-La-Source		469	26	11
Cerca-Cavajal		130	11	4
Hinche***		288	68	6
Thomonde		20	3	-
Maissade		21	7	2
GRAND-ANSE	Lascahobas	533	81	38
	Dame-Marie	143	61	37
	Jérémie***	166	156	46
	Corail	38	1	0
	Les Irois	1	0	-
	Abricot	7	4	2
	Roseaux	24	6	-
	Moron	6	3	2
	Chambellan	2	1	-
	Péstel	123	27	10
<b>Total</b>	<b>Total</b>	<b>8 891</b>	<b>1 618</b>	<b>584</b>

\*\*\*Le nombre de cas suspects est inférieur au nombre de cas testés en provenance des communes étoilées dans la 2<sup>ème</sup> colonne du tableau selon la base de données transmise par le Laboratoire. Ce problème est lié à un retard de rapportage des cas suspects sur DHIS-2 en raison des difficultés confrontées avec les réseaux d'internet.

**DISTRIBUTION DES CAS TESTÉS, CONFIRMÉS PAR DÉPARTEMENT ET PAR COMMUNE AYANT NOTIFIÉ DES CAS SUSPECTS JUSQU'AU 7 Fév. 2023, HAÏTI**  
(SUITE)

DÉPARTEMENT DE RÉSIDENCE	COMMUNE DE RÉSIDENCE	NOMBRE DE CAS SUSPECTS SAISIS	NOMBRE DE CULTURES DE SELLES RÉALISÉES	NOMBRE DE CAS CONFIRMÉS
NORD	Acul-du-Nord***	1	2	1
	Cap-Haïtien***	91	86	19
	Qartier Morin***	4	3	0
	Pilate	41	6	4
	Milot	3	1	0
	Limonade	7	6	0
	Dondon***	54	41	25
	Saint-Raphel	94	9	5
	Bas Limbé	20	5	4
	Plaisance***	174	35	19
	Limbé	292	98	50
	Borgne	4	4	4
	Port-Magot	86	7	5
	NORD-OUEST	Port-de-Paix	911	90
Chansolme		33	13	4
Bassin-Bleu		116	30	9
Saint Louis-du-Nord		398	18	8
Baie-de-Henne		25	3	3
Anse-à-Foleur		171	11	5
La Tortue		47	2	0
Jean-Rabel***		7	9	1
NIPPES	Anse-à-Veau	189	53	12
	Arnaud	101	28	8
	Grand-Boucan	2	0	-
	Baradère	10	0	-
	Petit-Trou	17	0	2
	L'Asile	16	21	2
	Plaisance-du-Sud	3	1	-
	Fond-des-Nègre	69	45	5
	Petite-Rivière des Nippes	24	5	-
	Paillant	28	17	2
	Miragoane	185	116	19
<b>Total</b>	<b>Total général</b>	<b>3 223</b>	<b>765</b>	<b>224</b>

\*\*\*Le nombre de cas suspects est inférieur au nombre de cas testés en provenance des communes étoilées dans la 2<sup>ème</sup> colonne du tableau selon la base de données transmise par le Laboratoire. Ce problème est lié à un retard de rapportage des cas suspects sur DHIS-2 en raison des difficultés confrontées avec les réseaux d'internet.

**DISTRIBUTION DES CAS TESTÉS, CONFIRMÉS PAR DÉPARTEMENT ET PAR COMMUNE AYANT NOTIFIÉ DES CAS SUSPECTS JUSQU'AU 7 Fév. 2023, HAÏTI**  
(SUITE)

DÉPARTEMENT	COMMUNE DE RÉSIDENCE	NOMBRE DE CAS SUSPECTS SAISIS	NOMBRE DE CULTURES DE SELLES RÉALISÉES	NOMBRE DE CAS CONFIRMÉS
NORD-EST	Trou-du-Nord***	1	48	0
	Terrier-Rouge***	1	13	0
	Ouanaminth***	19	45	7
	Mombin Crochu***	25	17	4
	Carice	11	1	1
	Fort-Liberte***	8	54	0
OUEST	Carrefour	2 789	246	112
	Cité-Soleil	2 660	415	153
	Croix-des-Bouquets	619	186	83
	Delmas	1 851	435	193
	Ganthier***	41	49	14
	Cornillon	6	0	-
	Kenscoff	85	30	13
	Arcahaie	233	14	6
	Pétion-Ville	1 422	364	167
	Port-au-Prince	5 427	604	293
	Gressier	131	29	18
	Tabarre	458	304	33
	Petit-Goave	649	145	33
	Grand-Goave***	7	18	8
	Léogane	67	18	6
	Thomazeau	47	25	10
	Fond-Verrettes***	1	8	0
	Anse-à-Galets	46	12	4
	Cabaret	590	96	75
	Pointe-à-Raquettes	8	2	0
<b>Total</b>	<b>Total général</b>	<b>17 202</b>	<b>3 178</b>	<b>1 233</b>

\*\*\*Le nombre de cas suspects est inférieur au nombre de cas testés en provenance des communes étoilées dans la 2<sup>ème</sup> colonne du tableau selon la base de données transmise par le Laboratoire. Ce problème est lié à un retard de rapportage des cas suspects sur DHIS-2 en raison des difficultés confrontées avec les réseaux d'internet.

**DISTRIBUTION DES CAS TESTÉS, CONFIRMÉS PAR DÉPARTEMENT ET PAR COMMUNE AYANT NOTIFIÉ DES CAS SUSPECTS JUSQU'AU 7 Fév. 2023, HAÏTI**  
(SUITE)

DÉPARTEMENT DE RÉSIDENCE	COMMUNE DE RÉSIDENCE	NOMBRE DE CAS SUSPECTS SAISIS	NOMBRE DE CULTURES DE SELLES RÉALISÉES	NOMBRE DE CAS CONFIRMÉS
SUD	Port-à-Piment***	4	5	0
	Cavaillon***	4	7	1
	Coteaux	2	2	0
	Saint-Louis	93	10	4
	Les Cayes***	73	53	10
	Chardonnière	2	2	2
	Torbeck	5	5	3
	Roche-à-Bateau	1	1	1
	Camp-Périn	2	1	0
	St-Jean	3	2	1
	Fond-des-Blancs	9	9	9
	Port-Salut	1	1	1
	Aquin***	72	69	16
	SUD-EST	Thiotte	6	0
Belle-Anse***		40	55	31
Bainet		13	7	4
Jacmel		138	104	42
Marigot		40	37	15
Côte-de-Fer***		5	8	4
Cayes Jacmel		2	1	1
Anse-à-Pitre		9	2	2
Grand-Gosier		1	0	-
Total		525	381	147
Total général		29 841	5 942	2 188

\*\*\*Le nombre de cas suspects est inférieur au nombre de cas testés en provenance des communes étoilées dans la 2<sup>ème</sup> colonne du tableau selon la base de données transmise par le Laboratoire. Ce problème est lié à un retard de rapportage des cas suspects sur DHIS-2 en raison des difficultés confrontées avec les réseaux d'internet.

## CARTOGRAPHIE DES CAS SUSPECTS DE CHOLÉRA JUSQU'AU 7 Fév. 2023, HAÏTI

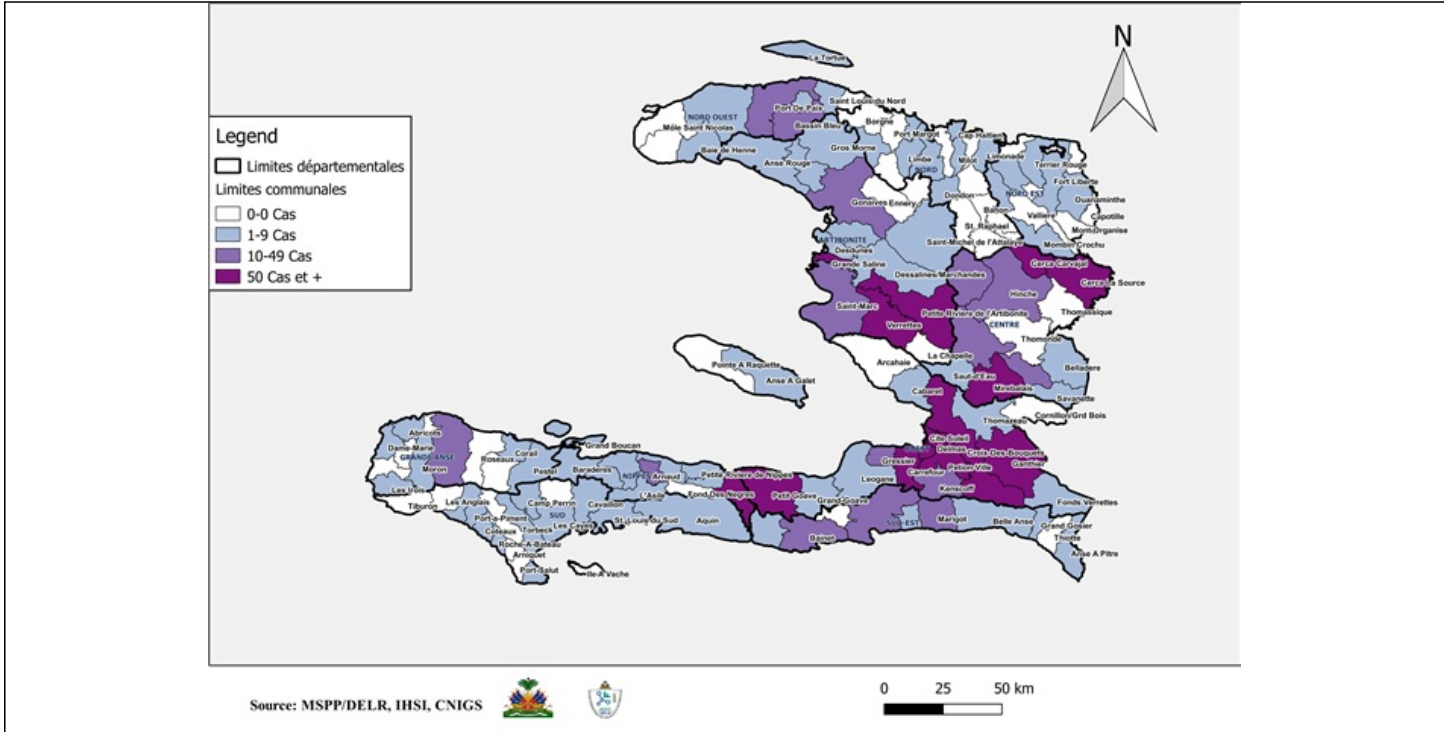

## REPRÉSENTATION GÉOGRAPHIQUE DES COMMUNES AYANT AU MOINS UN (1) CAS CONFIRMÉ DE CHOLÉRA JUSQU'AU 7 Fév. 2023, HAÏTI

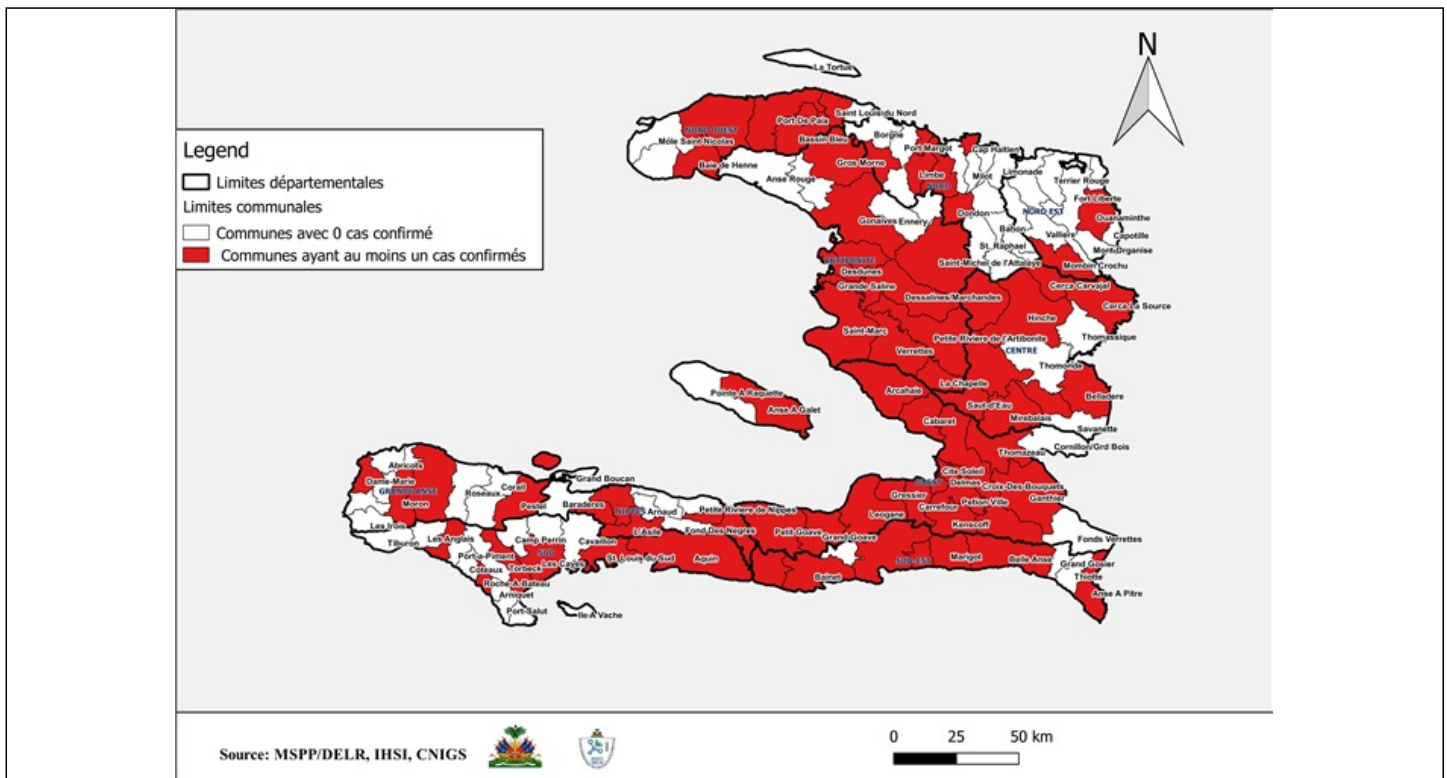

## Surveillance du Choléra

### Définitions de cas adoptées, Octobre 2022

#### Cas Suspect :

Toute personne présentant une diarrhée aiguë aqueuse, profuse, avec ou sans vomissements, avec ou sans déshydratation.

#### Cas Confirmé :

Tout cas suspect avec une culture positive pour *Vibrio Cholerae* ou présentant un lien épidémiologique avec un cas confirmé de choléra.

#### Cas Hospitalisé :

Tout cas suspect ou confirmé qui passe au moins 24 heures dans une institution de prise en charge.

#### Décès Institutionnel :

Tout cas suspect ou confirmé qui meurt dans une institution de prise en charge.

#### Décès Communautaire :

Tout cas suspect qui meurt en dehors d'une institution de prise en charge.