

Numéro:127

5 Février 2023 6:00 p.m.

**SITUATION ÉPIDÉMIOLOGIQUE DU CHOLÉRA, 4 Février 2023, HAÏTI**

**29 201**

TOTAL CAS  
SUSPECTS

**2 107**

TOTAL CAS  
CONFIRMÉS

**25 692**

(14 nouveaux)  
TOTAL CAS  
HOSPITALISÉS

**365**

DÉCÈS  
INSTITUTIONNELS

**195**

DÉCÈS  
COMMUNAUTAIRES

**18 ANS**

ÂGE MEDIAN DES  
CAS HOSPITALISÉS



**5 741**

# D'ÉCHANTILLONS REÇUS

**5 741**

# DE TESTS RÉALISÉS

**36,70%**

TAUX DE POSITIVITÉ

**DISTRIBUTION DES CAS SUSPECTS PAR JOUR JUSQU'AU 4 Fév. 2023, HAÏTI**

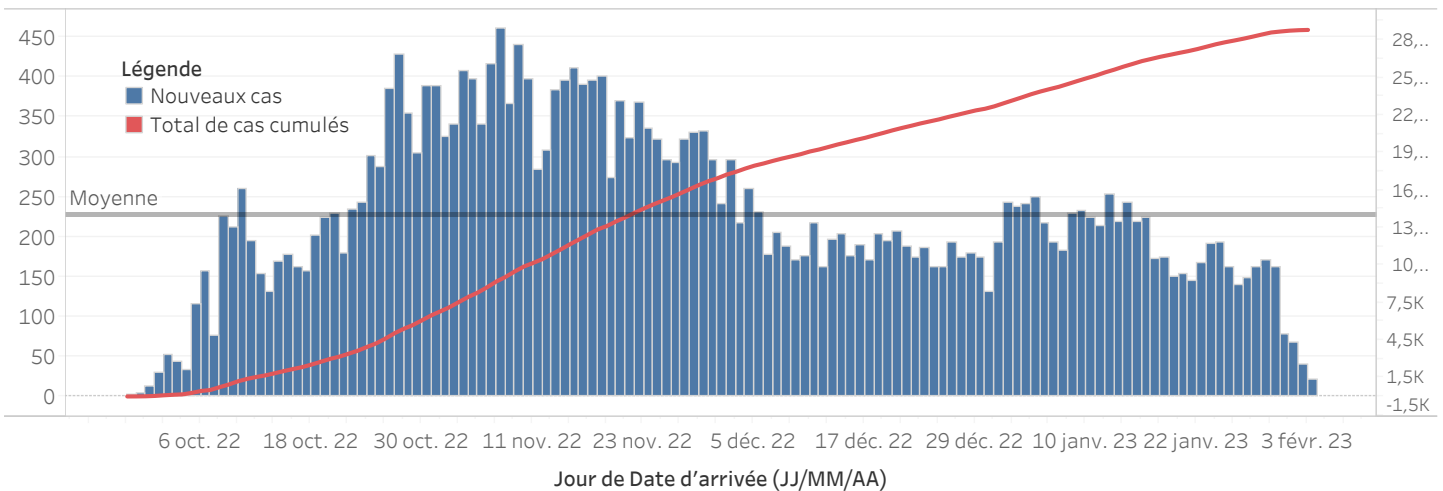

**DISTRIBUTION DES CAS SUSPECTS CUMULÉS PAR SEXE JUSQU'AU 4 Fév. 2023, HAÏTI**

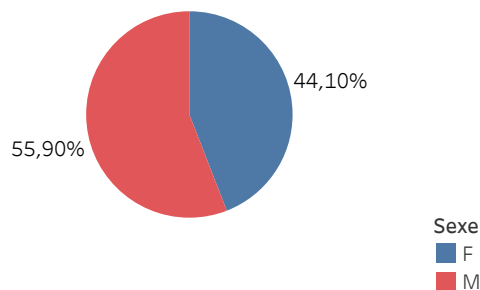

*N-B. Les informations contenues dans ce rapport sont actualisées de manière quotidienne et peuvent être modifiées après la classification finale des cas.*

## DISTRIBUTION DES CAS SUSPECTS CUMULÉS PAR TRANCHE D'ÂGE ET PAR SEXE JUSQU'AU 4 Fév. 2023, HAÏTI

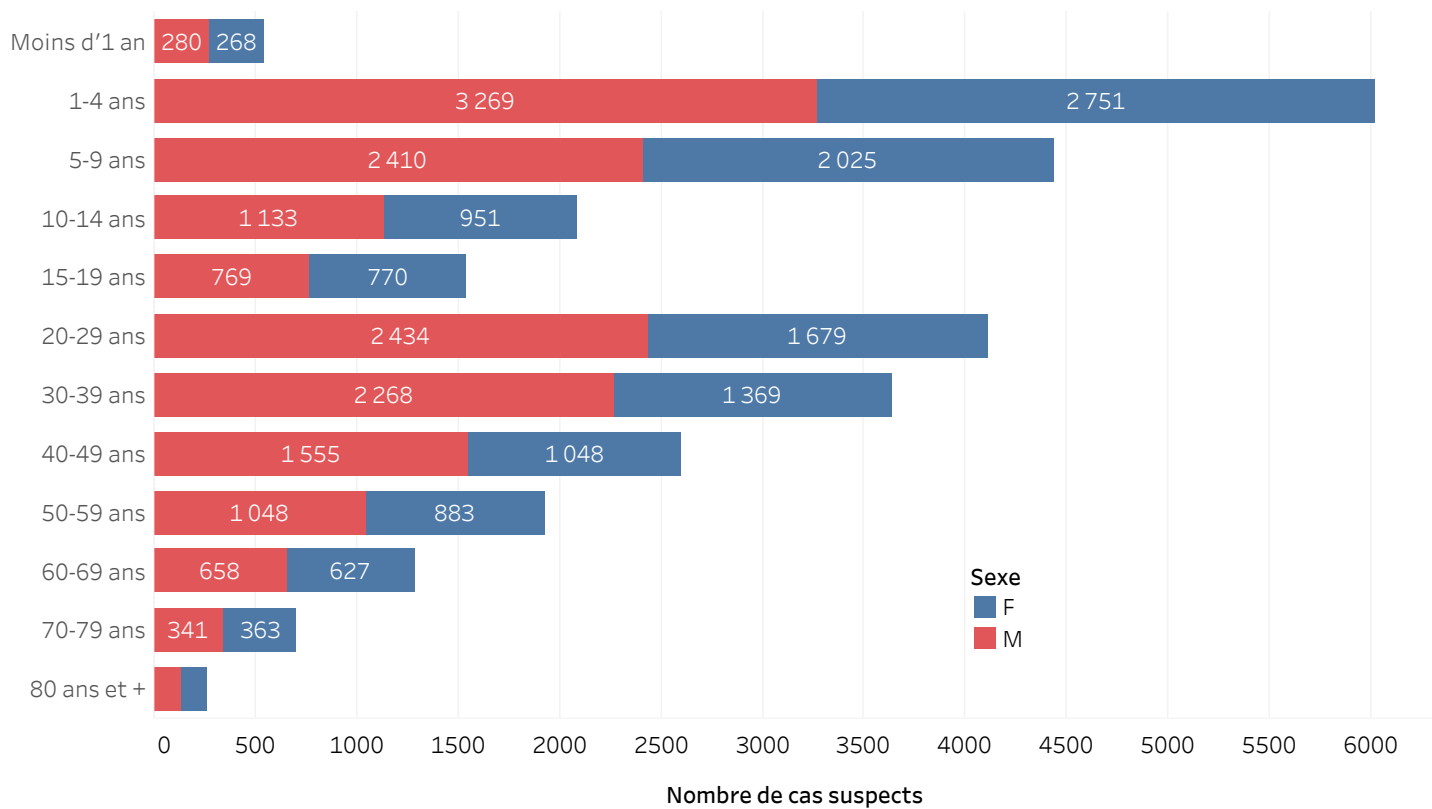

## DISTRIBUTION DES CAS CONFIRMÉS CUMULÉS PAR TRANCHE D'ÂGE ET PAR SEXE JUSQU'AU 4 Fév. 2023, HAÏTI

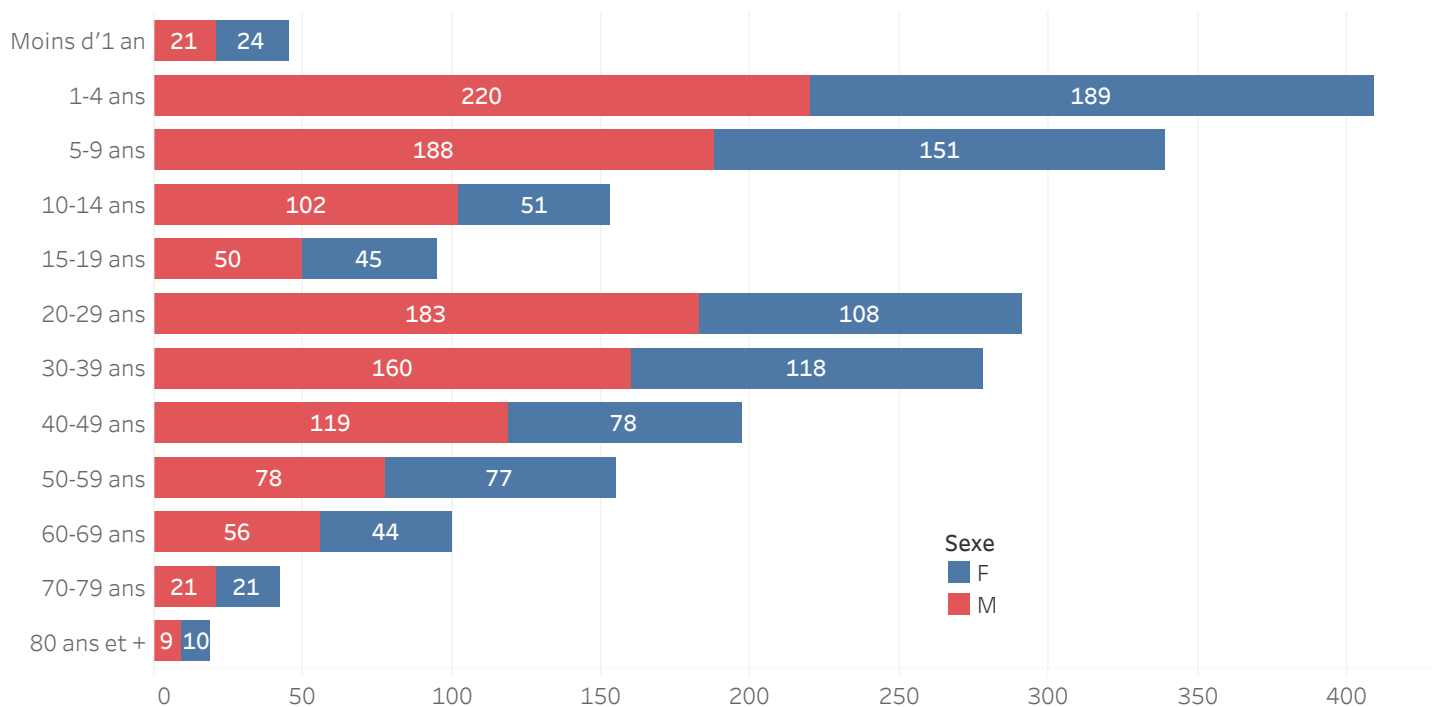

## ÉVOLUTION HEBDOMADAIRE DU TAUX DE POSITIVITÉ, 39 SE 2022-5 SE 2023, HAÏTI

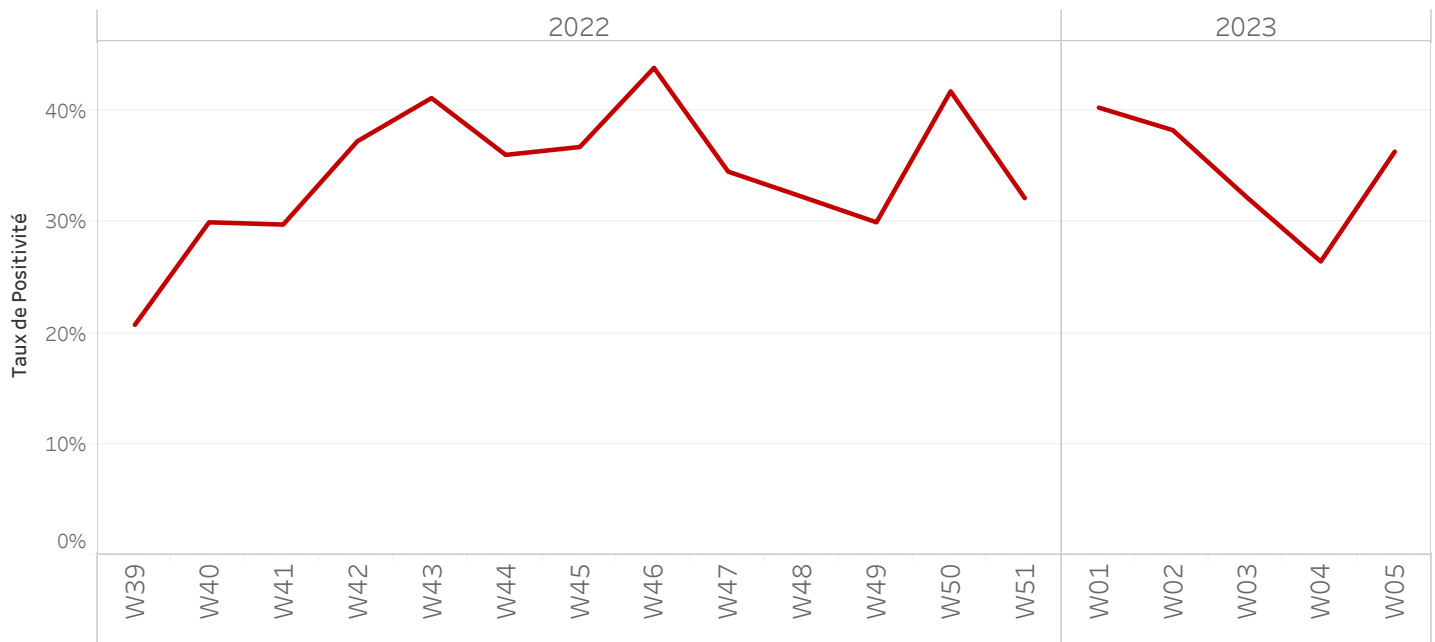

## TAUX DE POSITIVITÉ PAR GROUPE D'ÂGE JUSQU'AU 4 Fév. 2023, HAÏTI

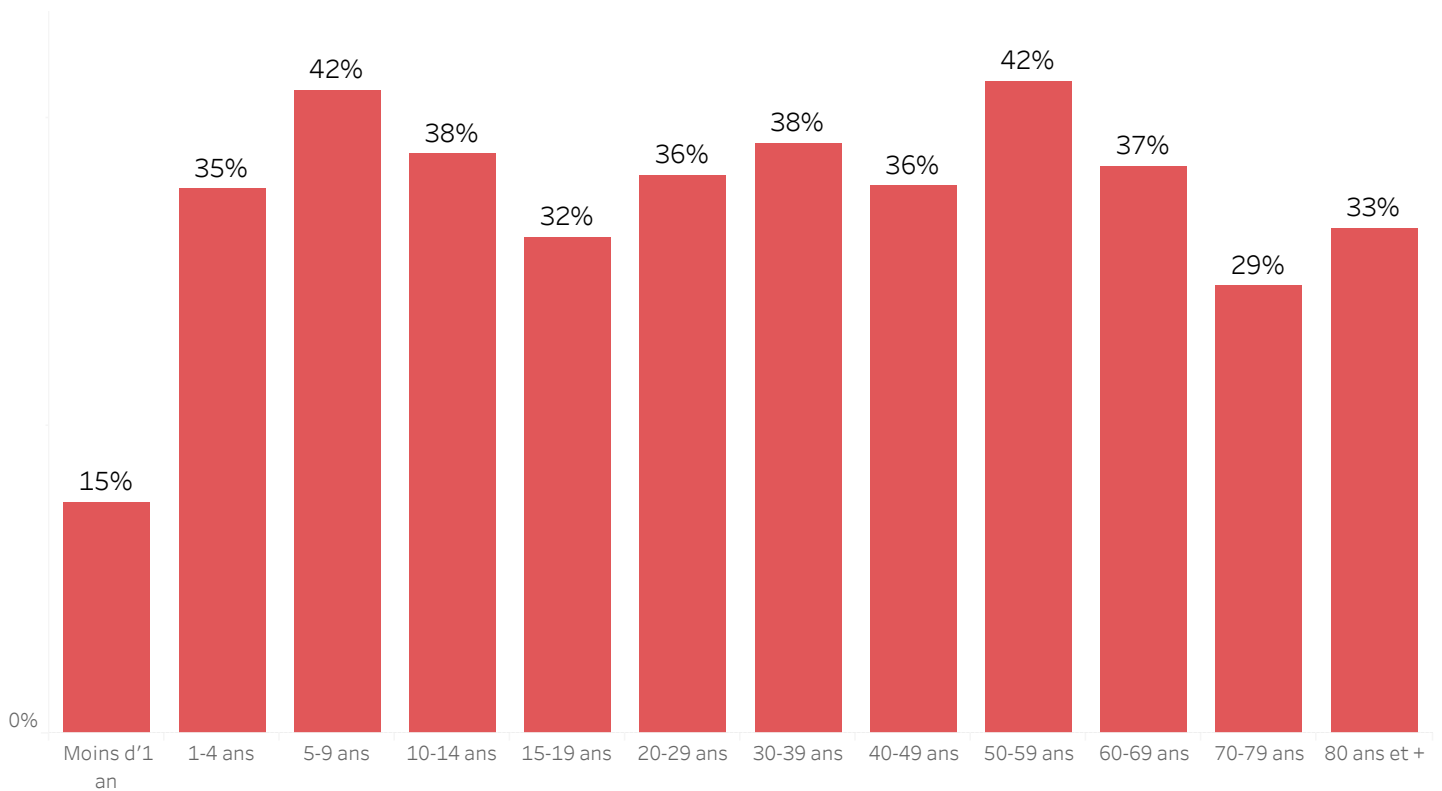

**DISTRIBUTION DES CAS TESTÉS, CONFIRMÉS PAR DÉPARTEMENT ET PAR COMMUNE AYANT NOTIFIÉ DES CAS SUSPECTS JUSQU'AU 4 Fév. 2023, HAÏTI**

DÉPARTEMENT DE RÉSIDENCE	COMMUNE DE RÉSIDENCE	NOMBRE DE CAS SUSPECTS SAISIS	NOMBRE DE CULTURES DE SELLES RÉALISÉES	NOMBRE DE CAS CONFIRMÉS
ARTIBONITE	Desdunes	102	3	1
	Grande-Saline	276	7	3
	Gros-Morne	227	37	12
	L'Estere	280	21	10
	Saint-Marc	1 347	62	7
	Saint-Michel	331	44	16
	Verrettes	505	55	8
	La Chapelle	27	4	3
	Marchand-Dessalines	680	56	28
	Gonaïves	721	105	15
	Marmelade	2	0	-
	Terre Neuve	4	0	-
	Ennery	61	0	-
	Anse-Rouge	18	0	-
	Petite-Rivière	310	24	1
CENTRE	Boucan-Carre	245	36	15
	Belladère	206	6	4
	Mirebalais	1 303	654	283
	Saut-d'Eau	95	42	17
	Savanette	20	5	3
	Cerca-La-Source	412	26	11
	Cerca-Cavajal	129	11	4
	Hinche***	223	68	6
	Thomonde	20	3	-
	Maissade	21	7	2
GRAND-ANSE	Lascahobas	485	81	38
	Dame-Marie	142	56	34
	Jérémie***	154	148	45
	Corail	38	1	0
	Les Irois	1	0	-
	Abricot	7	4	2
	Roseaux	22	6	-
	Moron	5	2	1
Total	Chambellan	2	0	-
	Péstel	123	27	10
<b>Total</b>	<b>Total</b>	<b>8 544</b>	<b>1601</b>	<b>579</b>

\*\*\*Le nombre de cas suspects est inférieur au nombre de cas testés en provenance des communes étoilées dans la 2<sup>ème</sup> colonne du tableau selon la base de données transmise par le Laboratoire. Ce problème est lié à un retard de rapportage des cas suspects sur DHIS-2 en raison des difficultés confrontées avec les réseaux d'internet.

**DISTRIBUTION DES CAS TESTÉS, CONFIRMÉS PAR DÉPARTEMENT ET PAR COMMUNE AYANT NOTIFIÉ DES CAS SUSPECTS JUSQU'AU 4 Fév. 2023, HAÏTI**  
(SUITE)

DÉPARTEMENT DE RÉSIDENCE	COMMUNE DE RÉSIDENCE	NOMBRE DE CAS SUSPECTS SAISIS	NOMBRE DE CULTURES DE SELLES RÉALISÉES	NOMBRE DE CAS CONFIRMÉS
NORD	Acul-du-Nord***	1	2	1
	Cap-Haïtien***	70	67	10
	Qartier Morin***	3	3	0
	Pilate	33	1	1
	Milot	2	1	0
	Limonade	6	3	0
	Dondon***	53	41	24
	Saint-Raphel	91	9	5
	Bas Limbé	20	5	4
	Plaisance***	164	20	8
	Limbé	288	96	48
	Port-Magot	86	7	5
	NORD-OUEST	Port-de-Paix	890	73
Chansolme		31	8	1
Bassin-Bleu		109	28	9
Saint Louis-du-Nord		392	6	1
Baie-de-Henne		25	3	1
Anse-à-Foleur		159	2	-
La Tortue		47	1	0
Jean-Rabel***		7	6	1
NIPPES	Anse-à-Veau	189	53	12
	Arnaud	101	28	8
	Grand-Boucan	2	0	-
	Baradère	10	0	-
	Petit-Trou	17	0	2
	L'Asile	16	21	2
	Plaisance-du-Sud	3	1	-
	Fond-des-Nègre	69	42	5
	Petite-Rivière des Nippes	24	5	-
	Paillant	28	17	2
Miragoane	185	114	19	
<b>Total</b>	<b>Total général</b>	<b>3 121</b>	<b>663</b>	<b>176</b>

\*\*\*Le nombre de cas suspects est inférieur au nombre de cas testés en provenance des communes étoilées dans la 2<sup>ème</sup> colonne du tableau selon la base de données transmise par le Laboratoire. Ce problème est lié à un retard de rapportage des cas suspects sur DHIS-2 en raison des difficultés confrontées avec les réseaux d'internet.

**DISTRIBUTION DES CAS TESTÉS, CONFIRMÉS PAR DÉPARTEMENT ET PAR COMMUNE AYANT NOTIFIÉ DES CAS SUSPECTS JUSQU'AU 4 Fév.. 2023, HAÏTI**  
(SUITE)

DÉPARTEMENT	COMMUNE DE RÉSIDENCE	NOMBRE DE CAS SUSPECTS SAISIS	NOMBRE DE CULTURES DE SELLES RÉALISÉES	NOMBRE DE CAS CONFIRMÉS
NORD-EST	Trou-du-Nord***	1	48	0
	Terrier-Rouge***	1	13	0
	Ouanamint***	13	41	7
	Mombin Crochu***	25	12	3
	Carice	9	1	1
	Fort-Liberte***	6	54	0
OUEST	Carrefour	2 789	242	111
	Cité-Soleil	2 659	409	151
	Croix-des-Bouquets	612	183	81
	Delmas	1 841	430	192
	Ganthier***	11	49	14
	Cornillon	3	0	-
	Kenscoff	85	29	13
	Arcahaie	226	12	6
	Pétion-Ville	1 418	360	167
	Port-au-Prince	5 403	601	293
	Gressier	130	29	18
	Tabarre	453	298	32
	Petit-Goave	623	141	32
	Grand-Goave***	7	16	7
	Léogane	66	17	5
	Thomazeau	47	25	10
	Fond-Verrettes***	1	8	0
	Anse-à-Galets	40	6	1
	Cabaret	558	92	72
	Pointe-à-Raquettes	8	0	0
Total	Total général	17 035	3 116	1 216

\*\*\*Le nombre de cas suspects est inférieur au nombre de cas testés en provenance des communes étoilées dans la 2<sup>ème</sup> colonne du tableau selon la base de données transmise par le Laboratoire. Ce problème est lié à un retard de rapportage des cas suspects sur DHIS-2 en raison des difficultés confrontées avec les réseaux d'internet.

**DISTRIBUTION DES CAS TESTÉS, CONFIRMÉS PAR DÉPARTEMENT ET PAR COMMUNE AYANT NOTIFIÉ DES CAS SUSPECTS JUSQU'AU 4 Fév. 2023, HAÏTI**  
(SUITE)

DÉPARTEMENT DE RÉSIDENCE	COMMUNE DE RÉSIDENCE	NOMBRE DE CAS SUSPECTS SAISIS	NOMBRE DE CULTURES DE SELLES RÉALISÉES	NOMBRE DE CAS CONFIRMÉS
SUD	Port-à-Piment***	4	5	0
	Cavaillon***	4	7	1
	Coteaux	2	2	0
	Saint-Louis	78	9	3
	Les Cayes***	66	53	10
	Chardonnière	2	2	2
	Torbeck	5	5	3
	Roche-à-Bateau	1	1	1
	Camp-Périn	2	1	0
	St-Jean	2	2	1
	Fond-des-Blancs	9	9	9
	Aquin***	72	57	10
	SUD-EST	Thiotte	6	0
Belle-Anse***		40	55	31
Bainet		13	5	3
Jacmel		138	102	42
Marigot		40	36	14
Côte-de-Fer***		5	7	3
Cayes Jacmel		2	1	1
Anse-à-Pitre		9	2	2
Grand-Gosier		1	0	-
Total		501	361	136
Total général		29 201	5 741	2 107

\*\*\*Le nombre de cas suspects est inférieur au nombre de cas testés en provenance des communes étoilées dans la 2<sup>ème</sup> colonne du tableau selon la base de données transmise par le Laboratoire. Ce problème est lié à un retard de rapportage des cas suspects sur DHIS-2 en raison des difficultés confrontées avec les réseaux d'internet.

## CARTOGRAPHIE DES CAS SUSPECTS DE CHOLÉRA JUSQU'AU 4 Fév. 2023, HAÏTI

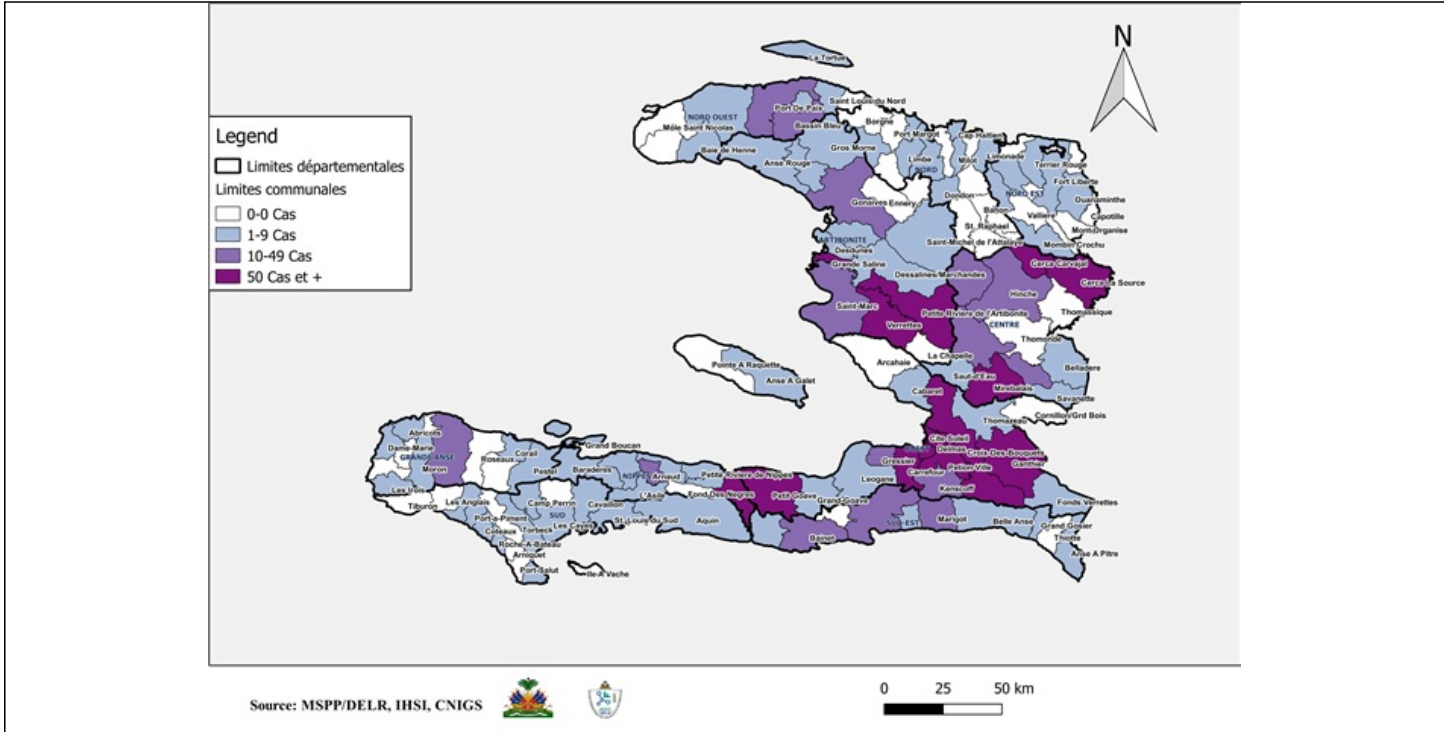

## REPRÉSENTATION GÉOGRAPHIQUE DES COMMUNES AYANT AU MOINS UN (1) CAS CONFIRMÉ DE CHOLÉRA JUSQU'AU 4 Fév. 2023, HAÏTI

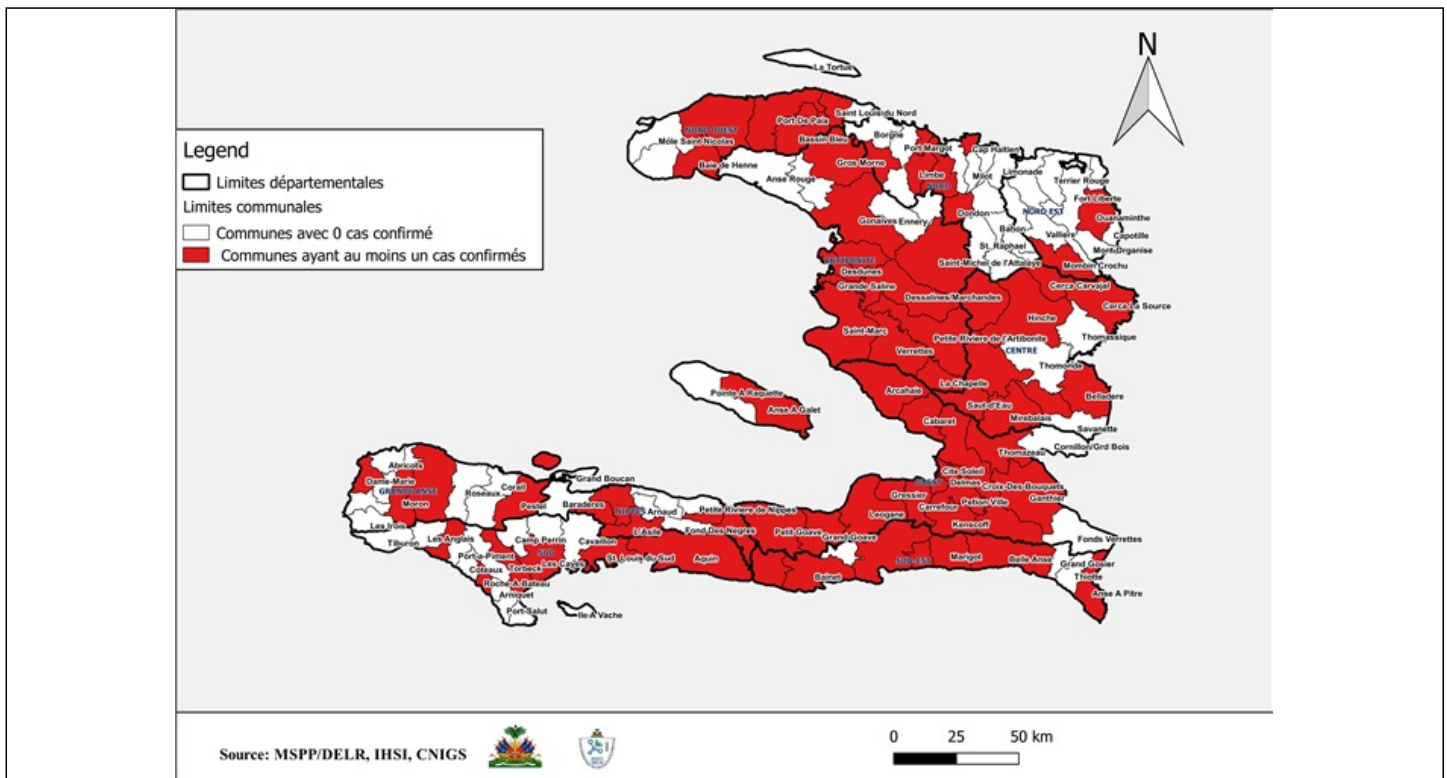

## Surveillance du Choléra

### Définitions de cas adoptées, Octobre 2022

#### Cas Suspect :

Toute personne présentant une diarrhée aiguë aqueuse, profuse, avec ou sans vomissements, avec ou sans déshydratation.

#### Cas Confirmé :

Tout cas suspect avec une culture positive pour *Vibrio Cholerae* ou présentant un lien épidémiologique avec un cas confirmé de choléra.

#### Cas Hospitalisé :

Tout cas suspect ou confirmé qui passe au moins 24 heures dans une institution de prise en charge.

#### Décès Institutionnel :

Tout cas suspect ou confirmé qui meurt dans une institution de prise en charge.

#### Décès Communautaire :

Tout cas suspect qui meurt en dehors d'une institution de prise en charge.