

Numéro: 126

4 Février 2023 6:00 p.m.

SITUATION ÉPIDÉMIOLOGIQUE DU CHOLÉRA, 3 Février 2023, HAÏTI

28 826

TOTAL CAS
SUSPECTS

2 107

(4 nouveaux)
TOTAL CAS
CONFIRMÉS

25 366

(10 nouveaux)
TOTAL CAS
HOSPITALISÉS

365

DÉCÈS
INSTITUTIONNELS

195

DÉCÈS
COMMUNAUTAIRES

18 ANS

ÂGE MEDIAN DES
CAS HOSPITALISÉS

5 741

D'ÉCHANTILLONS REÇUS

5 741

DE TESTS RÉALISÉS

36,70%

TAUX DE POSITIVITÉ

DISTRIBUTION DES CAS SUSPECTS PAR JOUR JUSQU'AU 3 Fév. 2023, HAÏTI

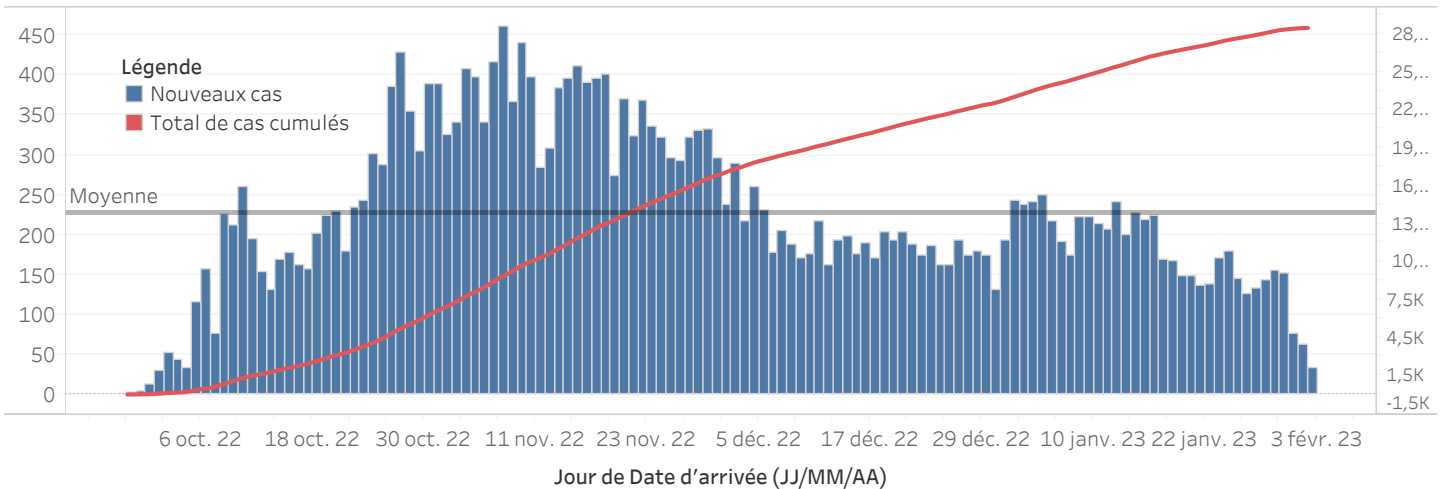

DISTRIBUTION DES CAS SUSPECTS CUMULÉS PAR SEXE JUSQU'AU 3 Fév. 2023, HAÏTI

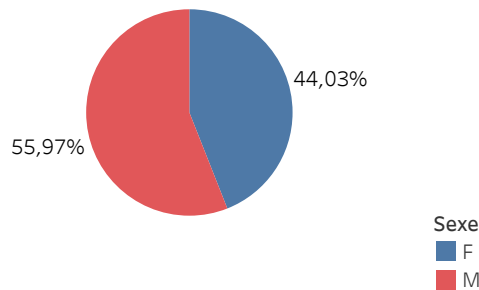

N-B. Les informations contenues dans ce rapport sont actualisées de manière quotidienne et peuvent être modifiées après la classification finale des cas.

DISTRIBUTION DES CAS SUSPECTS CUMULÉS PAR TRANCHE D'ÂGE ET PAR SEXE JUSQU'AU 3 Fév. 2023, HAÏTI

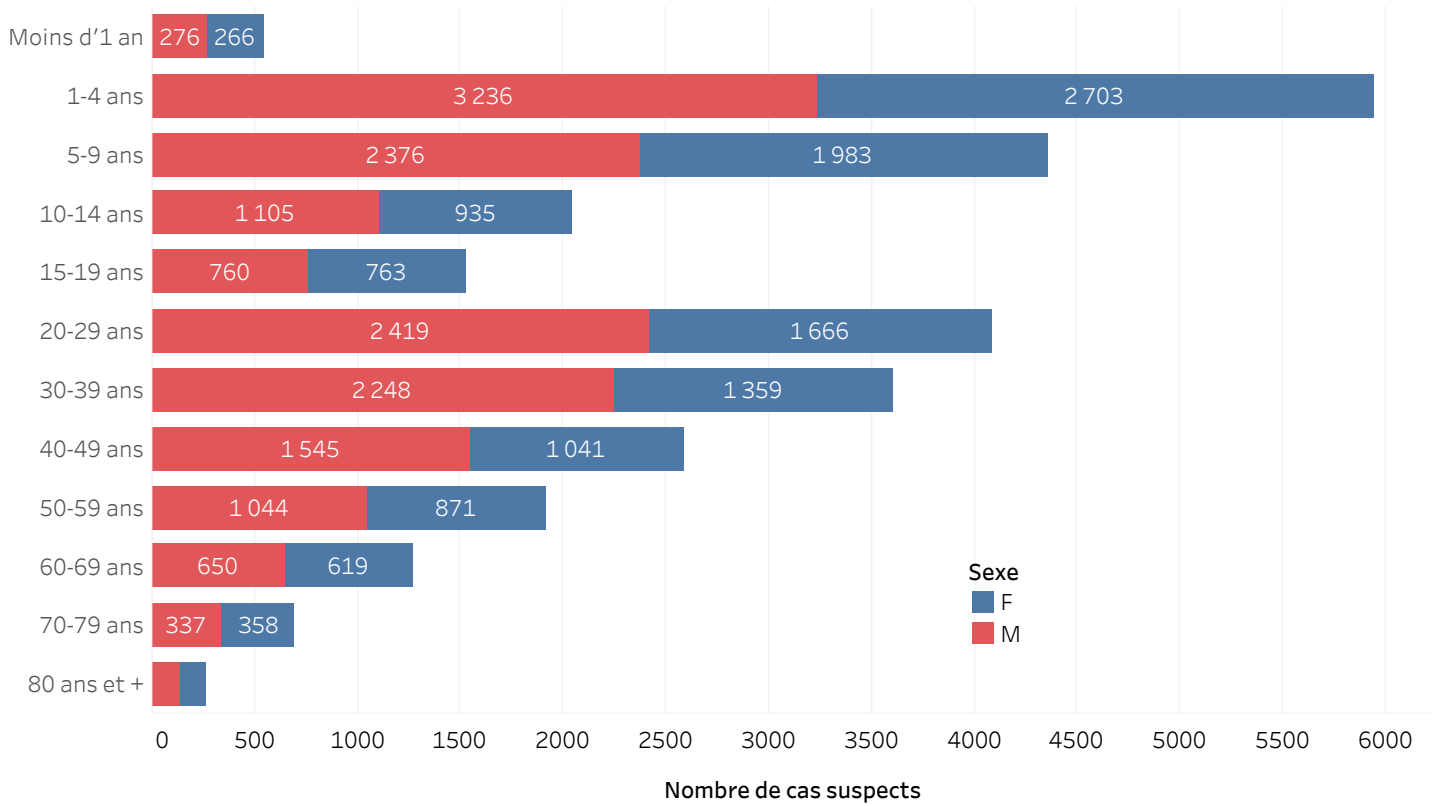

DISTRIBUTION DES CAS CONFIRMÉS CUMULÉS PAR TRANCHE D'ÂGE ET PAR SEXE JUSQU'AU 3 Fév. 2023, HAÏTI

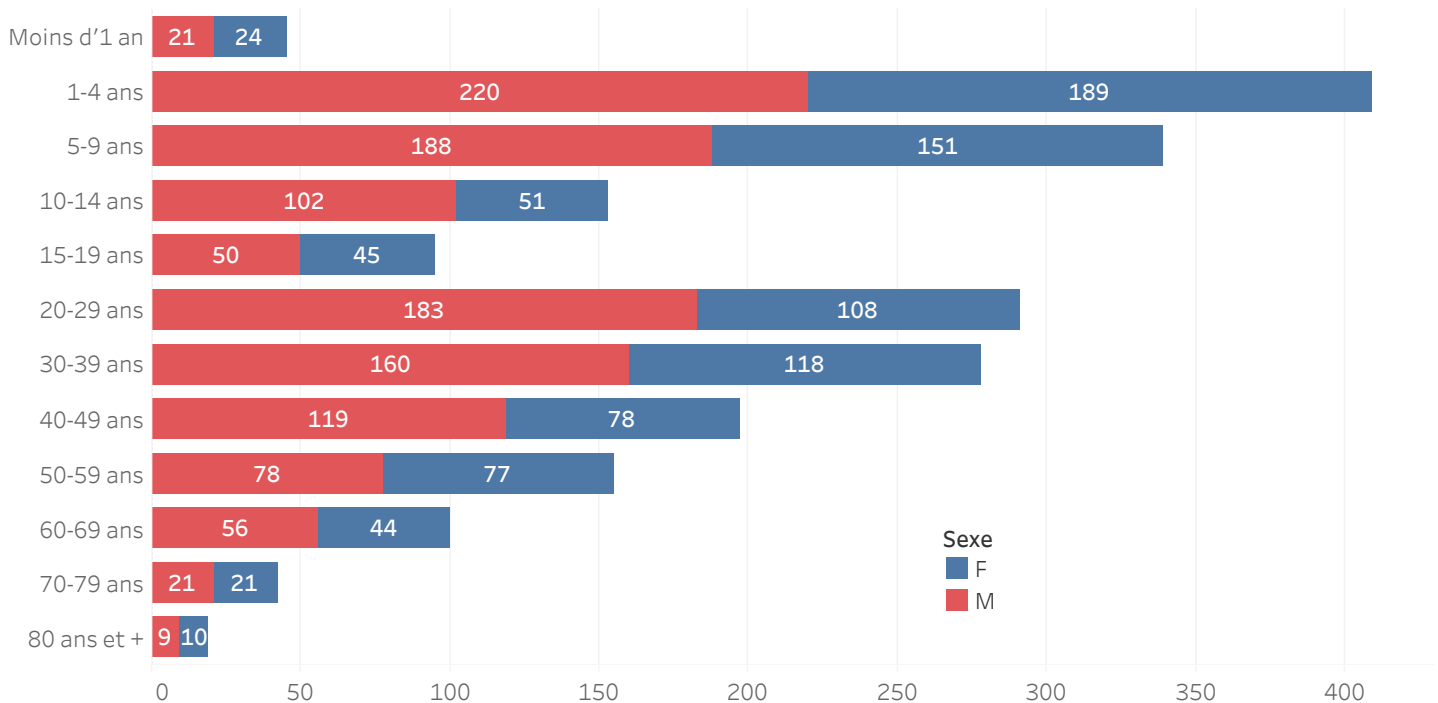

ÉVOLUTION HEBDOMADAIRE DU TAUX DE POSITIVITÉ, 39 SE 2022-5 SE 2023, HAÏTI

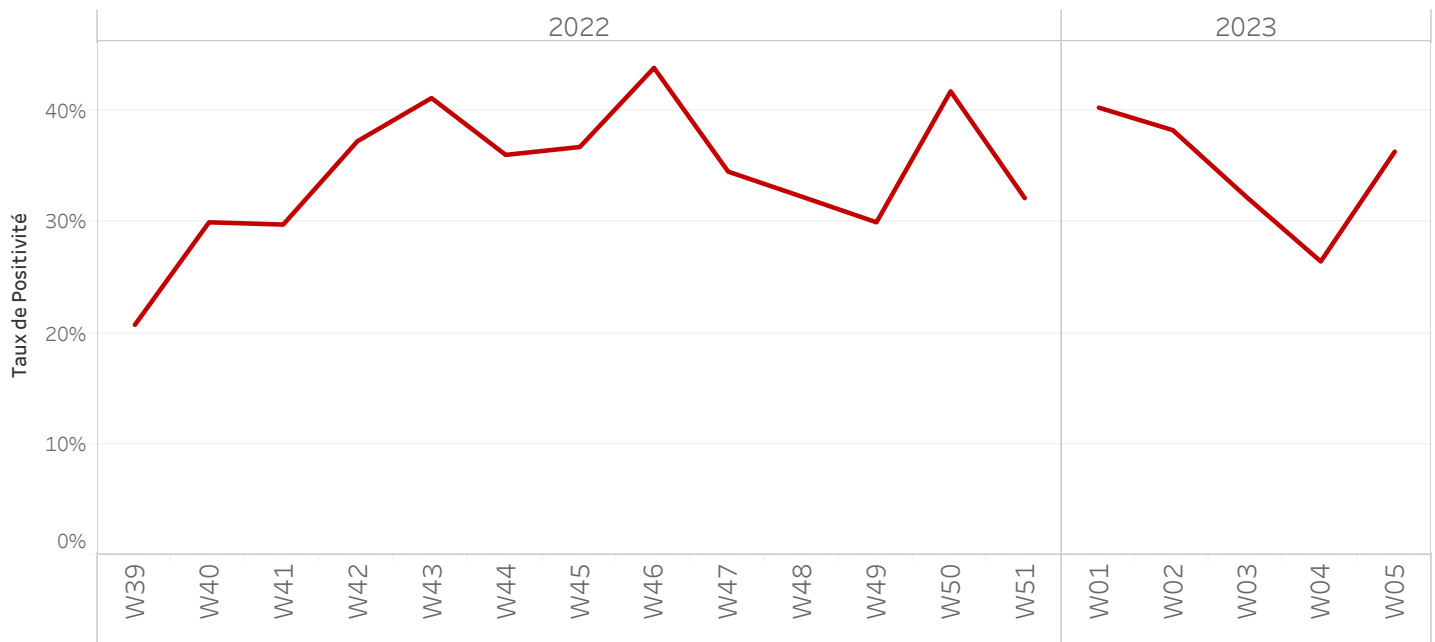

TAUX DE POSITIVITÉ PAR GROUPE D'ÂGE JUSQU'AU 3 Fév. 2023, HAÏTI

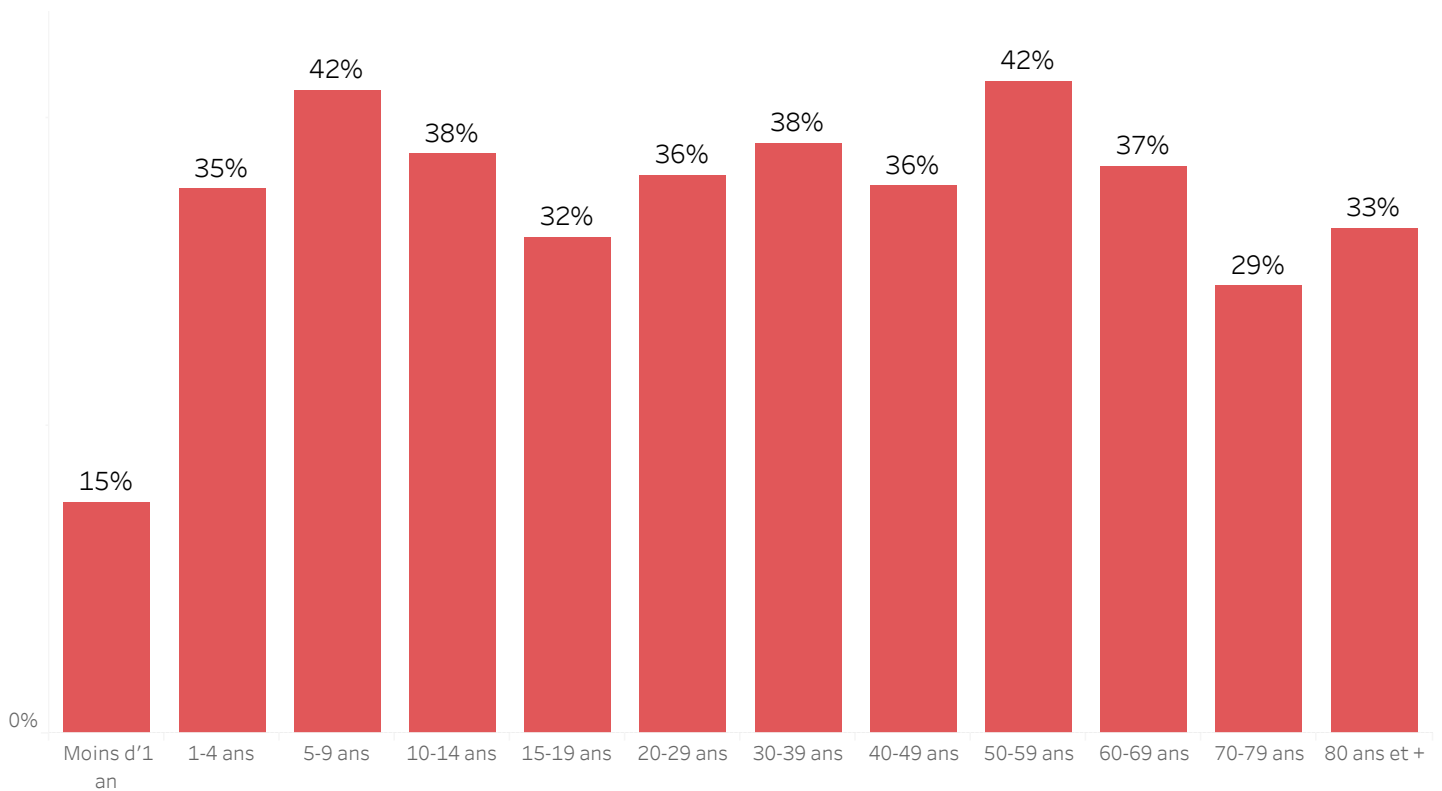

DISTRIBUTION DES CAS TESTÉS, CONFIRMÉS PAR DÉPARTEMENT ET PAR COMMUNE AYANT NOTIFIÉ DES CAS SUSPECTS JUSQU'AU 3 Fév. 2023, HAÏTI

DÉPARTEMENT DE RÉSIDENCE	COMMUNE DE RÉSIDENCE	NOMBRE DE CAS SUSPECTS SAISIS	NOMBRE DE CULTURES DE SELLES RÉALISÉES	NOMBRE DE CAS CONFIRMÉS
ARTIBONITE	Desdunes	102	3	1
	Grande-Saline	276	7	3
	Gros-Morne	225	37	12
	L'Estere	280	21	10
	Saint-Marc	1 347	62	7
	Saint-Michel	240	44	16
	Verrettes	505	55	8
	La Chapelle	27	4	3
	Marchand-Dessalines	671	56	28
	Gonaïves	721	105	15
	Marmelade	2	0	-
	Terre Neuve	4	0	-
	Ennery	61	0	-
	Anse-Rouge	17	0	-
	Petite-Rivière	310	24	1
CENTRE	Boucan-Carre	245	36	15
	Belladère	127	6	4
	Mirebalais	1 289	654	283
	Saut-d'Eau	95	42	17
	Savanette	15	5	3
	Cerca-La-Source	412	26	11
	Cerca-Cavajal	127	11	4
	Hinche***	223	68	6
	Thomonde	20	3	-
	Maissade	21	7	2
GRAND-ANSE	Lascahobas	403	81	38
	Dame-Marie	142	56	34
	Jérémie***	153	148	45
	Corail	38	1	0
	Les Irois	1	0	-
	Abricot	7	4	2
	Roseaux	22	6	-
	Moron	5	2	1
	Chambellan	2	0	-
Péstel	123	27	10	
Total	Total	8 258	1 601	579

***Le nombre de cas suspects est inférieur au nombre de cas testés en provenance des communes étoilées dans la 2^{ème} colonne du tableau selon la base de données transmise par le Laboratoire. Ce problème est lié à un retard de rapportage des cas suspects sur DHIS-2 en raison des difficultés confrontées avec les réseaux d'internet.

DISTRIBUTION DES CAS TESTÉS, CONFIRMÉS PAR DÉPARTEMENT ET PAR COMMUNE AYANT NOTIFIÉ DES CAS SUSPECTS JUSQU'AU 3 Fév. 2023, HAÏTI
(SUITE)

DÉPARTEMENT DE RÉSIDENCE	COMMUNE DE RÉSIDENCE	NOMBRE DE CAS SUSPECTS SAISIS	NOMBRE DE CULTURES DE SELLES RÉALISÉES	NOMBRE DE CAS CONFIRMÉS
NORD	Acul-du-Nord***	1	2	1
	Cap-Haïtien***	70	67	10
	Qartier Morin***	3	3	0
	Pilate	33	1	1
	Milot	2	1	0
	Limonade	6	3	0
	Dondon***	53	41	24
	Saint-Raphel	91	9	5
	Bas Limbé	20	5	4
	Plaisance***	164	20	8
	Limbé	288	96	48
	Port-Magot	86	7	5
NORD-OUEST	Port-de-Paix	890	73	7
	Chansolme	28	8	1
	Bassin-Bleu	109	28	9
	Saint Louis-du-Nord	392	6	1
	Baie-de-Henne	25	3	1
	Anse-à-Foleur	159	2	-
	La Tortue	47	1	0
	Jean-Rabel***	7	6	1
NIPPES	Anse-à-Veau	189	53	12
	Arnaud	101	28	8
	Grand-Boucan	2	0	-
	Baradère	10	0	-
	Petit-Trou	17	0	2
	L'Asile	16	21	2
	Plaisance-du-Sud	3	1	-
	Fond-des-Nègre	69	42	5
	Petite-Rivière des Nippes	24	5	-
	Paillant	28	17	2
	Miragoane	185	114	19
Total	Total général	3 118	663	176

***Le nombre de cas suspects est inférieur au nombre de cas testés en provenance des communes étoilées dans la 2^{ème} colonne du tableau selon la base de données transmise par le Laboratoire. Ce problème est lié à un retard de rapportage des cas suspects sur DHIS-2 en raison des difficultés confrontées avec les réseaux d'internet.

DISTRIBUTION DES CAS TESTÉS, CONFIRMÉS PAR DÉPARTEMENT ET PAR COMMUNE AYANT NOTIFIÉ DES CAS SUSPECTS JUSQU'AU 3 Fév.. 2023, HAÏTI
(SUITE)

DÉPARTEMENT	COMMUNE DE RÉSIDENCE	NOMBRE DE CAS SUSPECTS SAISIS	NOMBRE DE CULTURES DE SELLES RÉALISÉES	NOMBRE DE CAS CONFIRMÉS
NORD-EST	Trou-du-Nord***	1	48	0
	Terrier-Rouge***	1	13	0
	Ouanaminth***	13	41	7
	Mombin Crochu***	25	12	3
	Carice	9	1	1
	Fort-Liberte***	6	54	0
OUEST	Carrefour	2 789	242	111
	Cité-Soleil	2 615	409	151
	Croix-des-Bouquets	612	183	81
	Delmas	1 841	430	192
	Ganthier***	11	49	14
	Cornillon	3	0	-
	Kenscoff	85	29	13
	Arcahaie	192	12	6
	Pétion-Ville	1 418	360	167
	Port-au-Prince	5 403	601	293
	Gressier	130	29	18
	Tabarre	452	298	32
	Petit-Goave	623	141	32
	Grand-Goave***	7	16	7
	Léogane	66	17	5
	Thomazeau	47	25	10
	Fond-Verrettes***	1	8	0
	Anse-à-Galets	40	6	1
	Cabaret	551	92	72
	Pointe-à-Raquettes	8	0	0
Total	Total général	16 949	3 116	1 216

***Le nombre de cas suspects est inférieur au nombre de cas testés en provenance des communes étoilées dans la 2^{ème} colonne du tableau selon la base de données transmise par le Laboratoire. Ce problème est lié à un retard de rapportage des cas suspects sur DHIS-2 en raison des difficultés confrontées avec les réseaux d'internet.

DISTRIBUTION DES CAS TESTÉS, CONFIRMÉS PAR DÉPARTEMENT ET PAR COMMUNE AYANT NOTIFIÉ DES CAS SUSPECTS JUSQU'AU 3 Fév. 2023, HAÏTI
(SUITE)

DÉPARTEMENT DE RÉSIDENCE	COMMUNE DE RÉSIDENCE	NOMBRE DE CAS SUSPECTS SAISIS	NOMBRE DE CULTURES DE SELLES RÉALISÉES	NOMBRE DE CAS CONFIRMÉS
SUD	Port-à-Piment***	4	5	0
	Cavaillon***	4	7	1
	Coteaux	2	2	0
	Saint-Louis	78	9	3
	Les Cayes***	66	53	10
	Chardonnière	2	2	2
	Torbeck	5	5	3
	Roche-à-Bateau	1	1	1
	Camp-Périn	2	1	0
	St-Jean	2	2	1
	Fond-des-Blancs	9	9	9
	Aquin***	72	57	10
	SUD-EST	Thiotte	6	0
Belle-Anse***		40	55	31
Bainet		13	5	3
Jacmel		138	102	42
Marigot		40	36	14
Côte-de-Fer***		5	7	3
Cayes Jacmel		2	1	1
Anse-à-Pitre		9	2	2
Grand-Gosier		1	0	-
Total		501	361	136
Total général		28 826	5 741	2 107

***Le nombre de cas suspects est inférieur au nombre de cas testés en provenance des communes étoilées dans la 2^{ème} colonne du tableau selon la base de données transmise par le Laboratoire. Ce problème est lié à un retard de rapportage des cas suspects sur DHIS-2 en raison des difficultés confrontées avec les réseaux d'internet.

CARTOGRAPHIE DES CAS SUSPECTS DE CHOLÉRA JUSQU'AU 3 Fév. 2023, HAÏTI

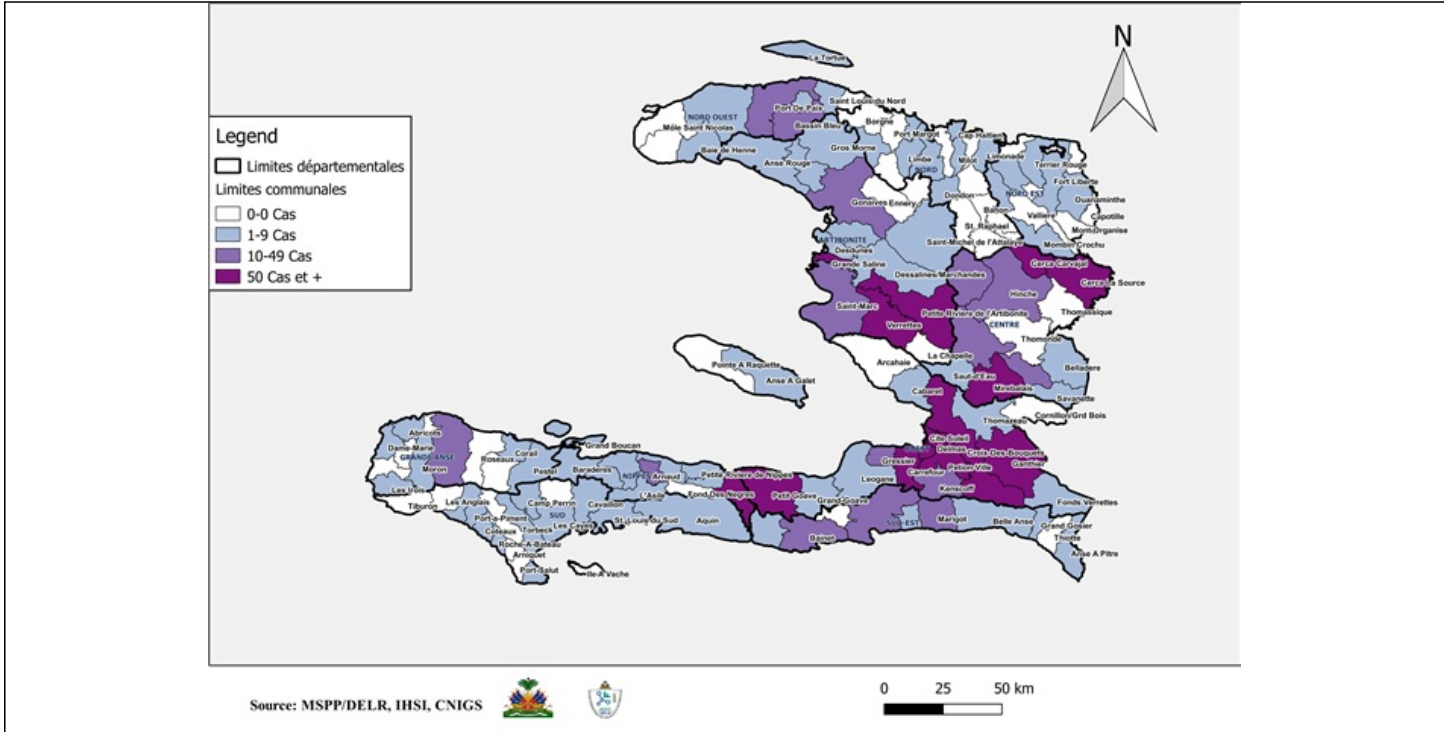

REPRÉSENTATION GÉOGRAPHIQUE DES COMMUNES AYANT AU MOINS UN (1) CAS CONFIRMÉ DE CHOLÉRA JUSQU'AU 3 Fév. 2023, HAÏTI

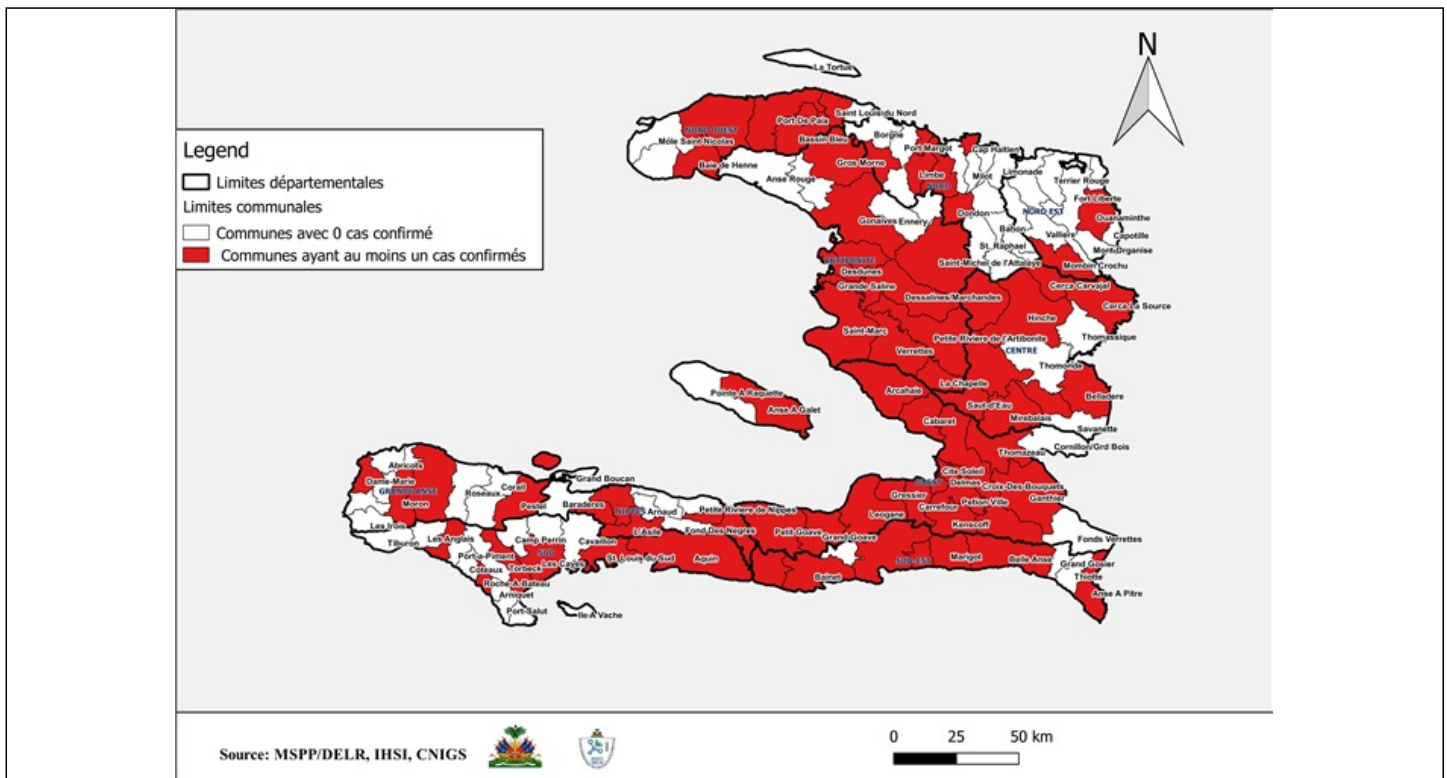

Surveillance du Choléra

Définitions de cas adoptées, Octobre 2022

Cas Suspect :

Toute personne présentant une diarrhée aiguë aqueuse, profuse, avec ou sans vomissements, avec ou sans déshydratation.

Cas Confirmé :

Tout cas suspect avec une culture positive pour *Vibrio Cholerae* ou présentant un lien épidémiologique avec un cas confirmé de choléra.

Cas Hospitalisé :

Tout cas suspect ou confirmé qui passe au moins 24 heures dans une institution de prise en charge.

Décès Institutionnel :

Tout cas suspect ou confirmé qui meurt dans une institution de prise en charge.

Décès Communautaire :

Tout cas suspect qui meurt en dehors d'une institution de prise en charge.